



**RESOLUCION No.** 166-AD-90

Lima, 19 de MARZO de ~~198~~ 1990

Visto el oficio N° 156 presentado por la Federación Peruana de Basketball, el cual ha motivado el expediente N° 1068.

**CONSIDERANDO:**

Que, la Federación recurrente solicita autorización oficial para que el señor JOSE WONG CARRILLO, entrenador, viaje a la ciudad de Denver-Colorado, USA, del 18 de Marzo al 07 de Abril de 1990, a participar en la 63a. Convención Anual de la Asociación Nacional de Entrenadores de Basketball de los Estados Unidos de Norteamérica; con las opiniones favorables de la Dirección Nacional del Deporte de Afiliados, Oficina de Asesoría Jurídica y Dirección Ejecutiva Nacional; De conformidad con el Art. 9°-numeral 12- y Art. 77° del Decreto Legislativo N° 328-Ley General del Deporte y su Reglamento aprobado por Decreto Supremo N° 07-ED-86, y con cargo a dar cuenta al Consejo Nacional del Deporte:

**SE RESUELVE:**

Artículo Primero.- AUTORIZAR a la Federación Peruana de Basketball para que su entrenador, señor JOSE WONG CARRILLO, viaje a la ciudad de Denver-Colorado, USA, del 18 de Marzo al 07 de Abril de 1990, a participar en la 63a. Convención Anual de la Asociación Nacional de Entrenadores de Basketball de los Estados Unidos de Norteamérica.

Artículo Segundo.- De conformidad con el Art. 77° establecido por el Decreto Legislativo N° 328 y reglamentado por el Art. 76° del Decreto Supremo N° 07-ED-86, el indicado entrenador deportivo está exonerado de los impuestos sobre signos de Aviación a que se contrae el Decreto Legislativo N° 209, sobre impuestos a los bienes y servicios del Decreto Ley N° 22317, modificado por el Art. 2° del citado Decreto Legislativo N° 209 y del impuesto a los viajes al exterior de los Decretos Leyes N° 22317 y 24030; y del impuesto a que se refiere el Decreto Legislativo N° 554 y Normas Modificatorias contenidas en el Decreto Supremo N° 056-90-EF del 25.02.90.

Artículo Tercero.- Los gastos que ocasione el indicado viaje no afectará al Presupuesto de la Federación Peruana de Basketball ni del IPD (Recursos Propios).

Artículo Cuarto.- La presente Resolución no autoriza la adquisición de moneda extranjera en el Mercado Unico de Cambios ni en Mesa de Negociaciones.

Artículo Quinto.- Al término del citado evento internacional, la Federación Peruana de Basketball tiene quince (15) días para emitir su Informe Técnico a la Dirección Nacional del Deporte de Afiliados, el incumplimiento a esta disposición, originará que el IPD no de trámite al próximo pedido de autorización de viaje al extranjero.

Regístrese y comuníquese.

RCN/DINADAF  
DG.



*Gerardo*  
GERARDO MARUY TAKAYAMA  
Presidente del  
Consejo Nacional del Deporte

Antecedente Pres. 166-AD-90 19.3.90

|  |                               |                |
|--|-------------------------------|----------------|
| <b>INSTITUTO PERUANO<br/>DEL DEPORTE</b><br>(I. P. D.)<br><br>HOJA DE REGISTRO Y CONTROL | NOMBRE: Fed. Per. Basketball. | NUMERO<br>1068 |
|  | REF.                          |                |

OF. 156-90-FPB de 09-3-90

|                   |             |
|-------------------|-------------|
| Fecha de INGRESO: | 15. 3. 90   |
| Hora:             | 10:15 AM    |
| Numero de Folios: | (08) Folios |
| Registrado por:   | Romas       |

ASUNTO: Autorización de Viaje a favor del Sr. José Wang Camello en la 63ª Convención Anual de la Asociación Nacional de Entrenadores de Basketball de E.E.U.O.

|                |      |
|----------------|------|
| Pase a :       |      |
| Remitido por : |      |
| Recibido por : |      |
| Fecha          | Hora |

|  |  |              |
|--|--|--------------|
| <input type="checkbox"/> ANTECEDENTES  | <input type="checkbox"/> INFORMAR        | No. 1068     |
| <input type="checkbox"/> ARCHIVO       | <input type="checkbox"/> PREP. RESPUESTA |              |
| <input type="checkbox"/> CONOCIMIENTO  | <input type="checkbox"/> TOMAR ACCION    | No. de Folio |
| <input type="checkbox"/> AUTORIZACION. | <input type="checkbox"/> TRAMITAR        |              |
| Observaciones:                         | 5  |              |

|                |      |
|----------------|------|
| Pase a :       |      |
| Remitido por : |      |
| Recibido por : |      |
| Fecha          | Hora |

|                                       |  |              |
|---------------------------------------|--|--------------|
| <input type="checkbox"/> ANTECEDENTES | <input type="checkbox"/> INFORMAR        | No. 1068     |
| <input type="checkbox"/> ARCHIVO      | <input type="checkbox"/> PREP. RESPUESTA |              |
| <input type="checkbox"/> CONOCIMIENTO | <input type="checkbox"/> TOMAR ACCION    | No. de Folio |
| <input type="checkbox"/> AUTORIZACION | <input type="checkbox"/> TRAMITAR        |              |
| Observaciones:                        | 4  |              |

Ante... 166 AD 90 193 90

|   |   |        |
|---|---|--------|
| <b>INSTITUTO PERUANO DEL DEPORTE (I. P. D.)</b><br>HOJA DE REGISTRO Y CONTROL | NOMBRE: Fed. Per. Basketball  | NUMERO |
|   | REF. 156-90-FPB de 09-3-90  |        |
| Fecha de INGRESO: 15. 3. 90   | ASUNTO: Autorización de viaje a favor del Sr. José Wong Camello en la 633 Convención Anual de la Asociación Nacional de Entrenadores de Basketball de E. E. U. U. |        |
| Hora: 10:15 AM  |   |        |
| Numero de Folios: (08) folios   |   |        |
| Registrado por: Romos   |   |        |

|                |                                       |  |              |
|----------------|---------------------------------------|--|--------------|
| Pase a:        | <input type="checkbox"/> ANTECEDENTES | <input type="checkbox"/> INFORMAR        | No.          |
| Remitido por:  | <input type="checkbox"/> ARCHIVO      | <input type="checkbox"/> PREP. RESPUESTA | No. de Folio |
| Recibido por:  | <input type="checkbox"/> CONOCIMIENTO | <input type="checkbox"/> TOMAR ACCION    |              |
|                | <input type="checkbox"/> AUTORIZACION | <input type="checkbox"/> TRAMITAR        |              |
| Observaciones: |                                       |  | 5            |
| Fecha          | Hora                                  |  |              |

|                |                                       |  |              |
|----------------|---------------------------------------|--|--------------|
| Pase a:        | <input type="checkbox"/> ANTECEDENTES | <input type="checkbox"/> INFORMAR        | No. 4 N      |
| Remitido por:  | <input type="checkbox"/> ARCHIVO      | <input type="checkbox"/> PREP. RESPUESTA | No. de Folio |
| Recibido por:  | <input type="checkbox"/> CONOCIMIENTO | <input type="checkbox"/> TOMAR ACCION    |              |
|                | <input type="checkbox"/> AUTORIZACION | <input type="checkbox"/> TRAMITAR        |              |
| Observaciones: |                                       |  | 4            |
| Fecha          | Hora                                  |  |              |

|                              |                                       |  |              |
|------------------------------|---------------------------------------|--|--------------|
| Pase a:                      | <input type="checkbox"/> ANTECEDENTES | <input type="checkbox"/> INFORMAR        | No.          |
| Remitido por: D.E.N.         | <input type="checkbox"/> ARCHIVO      | <input type="checkbox"/> PREP. RESPUESTA | No. de Folio |
| Recibido por: O.A.T. Camello | <input type="checkbox"/> CONOCIMIENTO | <input type="checkbox"/> TOMAR ACCION    |              |
|                              | <input type="checkbox"/> AUTORIZACION | <input type="checkbox"/> TRAMITAR        |              |
| Observaciones:               |                                       |  | 3            |
| Fecha                        | Hora                                  |  |              |
| 19/3/90                      | 11:00                                 |  |              |

|                          |                                       |  |              |
|--------------------------|---------------------------------------|--|--------------|
| Pase a:                  | <input type="checkbox"/> ANTECEDENTES | <input type="checkbox"/> INFORMAR        | No.          |
| Remitido por: P.A.T.     | <input type="checkbox"/> ARCHIVO      | <input type="checkbox"/> PREP. RESPUESTA | No. de Folio |
| Recibido por: D. Camello | <input type="checkbox"/> CONOCIMIENTO | <input type="checkbox"/> TOMAR ACCION    |              |
|                          | <input type="checkbox"/> AUTORIZACION | <input type="checkbox"/> TRAMITAR        |              |
| Observaciones:           |                                       |  | 2            |
| Fecha                    | Hora                                  |  |              |
| 18/3/90                  | 1:50                                  |  |              |

|                                    |  |  |              |
|------------------------------------|--|--|--------------|
| Pase a:                            | <input type="checkbox"/> ANTECEDENTES            | <input type="checkbox"/> INFORMAR                | No.          |
| Remitido por: M. Exemel / Dinachet | <input type="checkbox"/> ARCHIVO                 | <input type="checkbox"/> PREP. RESPUESTA         | No. de Folio |
| Recibido por: OYA                  | <input checked="" type="checkbox"/> CONOCIMIENTO | <input checked="" type="checkbox"/> TOMAR ACCION | 08           |
|                                    | <input type="checkbox"/> AUTORIZACION            | <input checked="" type="checkbox"/> TRAMITAR     |              |
| Observaciones:                     |  |  | 1            |
| Fecha                              | Hora   |  |              |
| 90/03/15                           | 11:45  |  |              |



# FEDERACION PERUANA DE BASKETBALL



DEL DEPORTE  
Trámite Documentario  
No. 01  
JAO

Lima, 09 de Marzo de 1990.

**DINAD - I P D**  
**REGISTRADO**  
Fecha 15/3/90  
Firma

95/3/90  
10-14.

Oficio # 156.90.FPB.-

Señor  
RODOLFO CREMER NICOLI  
Director Nacional de Deporte Afiliado  
INSTITUTO PERUANO DEL DEPORTE  
Ciudad.-

Instituto Peruano del Deporte  
Trámite Documentario y Archivo  
1068  
15 MAR. 1990  
Hora 10:15  
**RECIBIDO**

De nuestra consideración:

Por el presente mucho hemos de agradecerle se sirva autorizar la emisión de la Resolución de viaje respectiva del entrenador, Señor **JOSE WONG CARRILLO**, quien participará en nuestra representación en la 63<sup>a</sup> Convención Anual de la Asociación Nacional de Entrenadores de Basketball de Estados Unidos de Norteamérica a la cual pertenece. Su viaje será del 18 de Marzo al 07 de Abril de 1990 y la mencionada Convención se efectuará en la ciudad de Denver, Colorado.

Consideramos de importancia su participación en esta Reunión al ser el Señor Wong Entrenador del Equipo Campeón 1988 y entrenador de Selecciones Nacionales en varias oportunidades, tanto en la rama masculina como en la femenina, además de que nos traerá nuevas técnicas que pueden ser transmitidas en nuestro medio.

El viaje del Señor Wong no afectará económicamente al Instituto Peruano del Deporte, ni a la Federación Peruana de Basketball.

Estamos remitiendo adjunto su certificado médico, copia de su carnet, copia del Programa de Convención, Compromiso de retorno.

Al agradecer anticipadamente su preferente atención y apoyo, hacemos propicia la oportunidad para reiterar a usted las seguridades de nuestra consideración distinguida y personal estima.

FEDERACION PERUANA DE BASKETBALL

Dr. JOSE LEON BARANDIARAN H.  
SECRETARIO

CrI. FAP OSCAR SEVILLA ROSAS  
PRESIDENTE

4 c.c.  
Deportes- IPD  
Resolución Entrenador Wong  
JLG/gaa.

Recibo  
Tesorería  
07/13-4  
\$ 5,000.00

Tramitar  
R. Cremer  
16-3-90





THE NATIONAL ASSOCIATION OF  
BASKETBALL COACHES  
OF THE UNITED STATES

NAME JOSE WONG

is an Associate Member in good standing for the year  
1989-90.

INSTITUTION PERU NATIONAL TEAM

LOCATION LIMA, 18, PERU

No

394

*Joseph R. Vancisin*  
Executive Dir.

DEL DEPOSITO

Printed: Documentation

02

105

INSTITUTO PERUANO DEL DEPORTE

DIRECCION NACIONAL DE DEPORTE DE AFILIADOS

COMPROMISO DE RETORNO

YO, José Elías, Wong Carrillo, con  
L.E.Nº 07795748, con domicilio en Calle 3 # 163  
Urb. Humboldt Distrito Miraflores  
Provincia Lima Departamento Lima, me  
obligo a retornar al país al término del(la) Seminario  
que tendrá una duración de  
21 días en Denver-Colorado, EE.UU

Para autenticidad del COMPROMISO, con nuestras firmas Notariales  
legalizadas, suscribimos en Lima el día 9 de Marzo  
de 1990

APODERADO  
Nombres y apellidos  
L.E.Nº  
Domicilio  
Centro de Trabajo

*Jose Elias Wong Carrillo*  
NOMBRE DEL BECADO (deportista) D.T  
L.E.Nº 07795748

Presupuesto de viaje

congreso de Entrenadores EE.UU (Denver-Colorado)

|                         |                 |
|-------------------------|-----------------|
| 1.- Pasajes Aéreos:     | US\$ 870.00.-   |
| 2.- Transporte Interno: | US\$ 220.00.-   |
| 3.- Alojamiento:        | US\$ 1,260.00.- |
| 4.- alimentación:       | US\$ 420.00.-   |
| 5.- Otros:              | US\$ 100.00.-   |
| <br>                    | <hr/>           |
| Total:                  | US\$2,870.00.-  |
|                         | <hr/>           |

DEL DEPORTE  
 Sports Illustrated  
 FOLIO No 05  
 C.R.N.C.

**1989 BALFOUR  
 SILVER ANNIVERSARY WINNERS**



Left to right: John Thompson, Rick Kaminsky, Mel Counts, Barry Kramer and Jay Buckley.

**NABC - KODAK  
 COACHES OF THE YEAR — 1989**



Steve Baune, Kodak Representative, making presentation to Coaches of Year at the NABC Annual Awards Dinner in Seattle.

**Division I**  
 P. J. CARLESIMO  
 Seton Hall College

**1989 NABC PLAYERS OF THE YEAR**

**EASTMAN  
 DIVISION I MVP**



SEAN ELLIOTT  
 U. of Arizona

**SPALDING  
 DIVISION II MVP**



KRIS KEARNEY  
 Florida Southern

**HERSHEY  
 DIVISION III MVP**



GREG GRANT  
 Trenton State U.



**Division II**  
 MICHAEL BERNARD  
 U. of North Carolina Central



**Division III**  
 DAVE VANDER MEULEN  
 U. of Wisconsin-Whitewater

**1989  
 IBA DEFENSIVE MVP**



STACEY AUGMON  
 UNLV

**1989  
 NIKE/NABC GAME MVP**



TIM HARDAWAY  
 U. of Texas El Paso



**Junior College**  
 LARRY GIPSON  
 Northeast Oklahoma A&M



**WEDNESDAY, MARCH 28, 1990**

3:00 P.M. - 6:00 P.M.—Board of Directors Meeting—Denver Room  
6:00 P.M. - 8:00 P.M.—Board of Directors Dinner—Spruce Room  
8:00 P.M. - 11:00 P.M.—Board of Directors Meeting—Denver Room  
8:00 P.M. - 10:00 P.M.—NABC Assistant Coaches Committee—  
Assembly III Room

**THURSDAY, MARCH 29, 1990**

7:30 A.M. - 9:00 A.M.—ADIDAS Hospitality Room—Savoy Room  
7:30 A.M. - 9:00 A.M.—CONVERSE Men's Hospitality Room—  
Majestic Ballroom  
7:30 A.M. - 9:00 A.M.—NIKE Hospitality Room—Columbine Room  
7:30 A.M. - 9:00 A.M.—PONY Hospitality Room—Vail Room  
7:30 A.M. - 9:00 A.M.—PUMA Hospitality Room—Beverly Room  
7:30 A.M. - 9:00 A.M.—REEBOK Hospitality Room—Capital Room  
7:30 A.M. - 9:00 A.M.—RUSSELL ATHLETIC Hospitality Room—Terrace Room  
8:00 A.M. - 11:00 A.M.—Board of Directors Meeting—Denver Room  
9:00 A.M. - 5:00 P.M.—REGISTRATION—Coaches—  
Convention Complex—Radisson Hotel  
9:00 A.M. - 5:30 P.M.—EXHIBITS OPEN—Convention Complex—Radisson Hotel  
10:00 A.M. - 6:00 P.M.—Coors-Reebok Coaches Golf Tourney—  
City Park & Willis Case Golf Courses  
11:00 A.M. - 5:00 P.M.—Tennis Tournament—Racquet World  
11:00 A.M. - 5:00 P.M.—CONVERSE Women's Hospitality Room—Silver Room  
**FIRST SESSION**

**8:00 P.M.—SLAM DUNK CONTEST**  
**9:00 P.M.—NABC ALL AMERICA GAME**  
Denver Coliseum  
Televised by ESPN

**Buses to Denver Coliseum will begin  
Running from Hotels at 7:00 P.M.  
Buses will return to Hotels  
Immediately after the game.**

**FRIDAY, MARCH 30, 1990**

7:30 A.M. - 9:30 A.M.—ADIDAS Hospitality Room—Savoy Room  
7:30 A.M. - 9:30 A.M.—CONVERSE Hospitality Room—  
Majestic Ballroom  
7:30 A.M. - 9:30 A.M.—NIKE Hospitality Room—Columbine Room  
7:30 A.M. - 9:30 A.M.—PONY Hospitality Room—Vail Room  
7:30 A.M. - 9:30 A.M.—PUMA Hospitality Room—Beverly Room  
7:30 A.M. - 9:30 A.M.—REEBOK Hospitality Room—Capital Room  
7:30 A.M. - 9:30 A.M.—RUSSELL ATHLETIC Hospitality Room—Terrace Room  
7:30 A.M. - 11:00 A.M. &  
3:00 P.M. - 5:00 P.M.—CONVERSE Women's Hospitality Room—Silver Room  
9:00 A.M. - 11:00 A.M. &  
3:00 P.M. - 5:00 P.M.—REGISTRATION—Women—Silver Room  
9:00 A.M. - 5:00 P.M.—REGISTRATION—Coaches—  
Convention Complex—Radisson Hotel  
9:00 A.M. - 5:30 P.M.—EXHIBITS OPEN—  
Convention Complex—Radisson Hotel  
**SECOND SESSION—Grand Ballroom**  
9:00 A.M. - 12:15 P.M.—Welcome—President Clarence Gaines  
Naming of Convention Committees  
Nominating Committee  
George Blaney, Reggie Minton, Jim Brovelli  
Auditing Committee  
Herb Kenny, Tom Baker, Mark Edwards  
Transportation Committee  
Russ Reilly, Mike Krzyzewski, Denny Crum  
Parliamentarian  
Scott Knisley  
Introduction of Board of Directors  
9:15 A.M. - 10:00 A.M.—General Issue Discussion Session—Entire Membership  
10:00 A.M. - 11:45 A.M.—DIVISIONAL MEETINGS (ID'S Needed)  
10:00 A.M. - 11:45 A.M.—Division I Head Coaches—Grand Ballroom  
10:00 A.M. - 11:45 A.M.—Division II—Gold Room  
10:00 A.M. - 11:45 A.M.—Division III—Denver Room

10:00 A.M. - 11:45 A.M.—Assistant Coaches—Assembly III Room  
10:00 A.M. - 11:45 A.M.—Junior College Coaches—Century Room  
10:00 A.M. - 11:45 A.M.—High School Coaches—Junior Ballroom  
11:00 A.M. - 11:45 A.M.—CLINIC #1—Junior Ballroom

Larry Angle, New Salem High School  
"THE PASSING GAME ASSIGNMENTS"  
11:45 A.M. - Noon—Active Membership Voting Session—Grand Ballroom  
Nominating Committee Report

12:15 P.M. - 2:00 P.M.—Tipoff Classic Luncheon—Silver Room  
12:15 P.M. - 2:00 P.M.—ADIDAS Hospitality Room—Savoy Room  
12:15 P.M. - 2:00 P.M.—NIKE Hospitality Room—Columbine Room  
12:15 P.M. - 2:00 P.M.—PONY Hospitality Room—Vail Room  
12:15 P.M. - 2:00 P.M.—PUMA Hospitality Room—Beverly Room  
12:15 P.M. - 2:00 P.M.—REEBOK Hospitality Room—Capital Room  
12:15 P.M. - 2:00 P.M.—RUSSELL ATHLETIC Hospitality Room—Terrace Room  
12:15 P.M. - 2:00 P.M.—ADCRAFT "Gathering of Champions"  
Luncheon—Westin Hotel Ballroom  
12:30 P.M. - 2:00 P.M.—CONVERSE Ladies Luncheon—Majestic Ballroom  
**THIRD SESSION**  
1:00 P.M. - 6:00 P.M.—FINAL FOUR TEAMS PRACTICE—McNichols Arena

**5:00 P.M.—ALL GAME TICKETS MUST  
BE PICKED UP—NO REFUNDS**

7:00 P.M. - 8:30 P.M.—FOURTH SESSION—Grand Ballroom  
7:00 P.M. - 7:45 P.M.—CLINIC #2  
Lou Carnesecca, St. John's University  
1989 NIT Champions  
"BEATING PRESSURE DEFENSES"

7:45 P.M. - 8:30 P.M.—CLINIC #3  
Dave Vander Meulen, Univ. of Wisconsin-Whitewater  
1989 Division III Champions  
"WHITEWATER PHILOSOPHY & COACHING BIG MEN"

8:00 P.M. - 10:00 P.M.—HILLYARD HALL OF FAME DINNER—Silver Room  
8:30 P.M. - 10:30 P.M.—Host City Coaches Party—Currigan Hall  
Buses to Currigan from Hotels begin running at 7:45 P.M.  
10:00 P.M. - Midnight—HILLYARD Hospitality Room—Assembly I Room  
10:30 P.M. - Midnight—Assistant Coaches Social—Assembly III Room

**SATURDAY, MARCH 31, 1990**

7:30 A.M. - 9:00 A.M.—ADIDAS Hospitality Room—Savoy Room  
7:30 A.M. - 9:00 A.M.—CONVERSE Men's Hospitality Room—  
Majestic Ballroom  
7:30 A.M. - 9:00 A.M.—CONVERSE Women's Hospitality Room—Silver Room  
7:30 A.M. - 9:00 A.M.—NIKE Hospitality Room—Columbine Room  
7:30 A.M. - 9:00 A.M.—PONY Hospitality Room—Vail Room  
7:30 A.M. - 9:00 A.M.—PUMA Hospitality Room—Beverly Room  
7:30 A.M. - 9:00 A.M.—REEBOK Hospitality Room—Capital Room  
7:30 A.M. - 9:00 A.M.—RUSSELL ATHLETIC Hospitality Room—Terrace Room  
9:00 A.M. - Noon—EXHIBITS OPEN—  
Convention Complex—Radisson Hotel  
9:00 A.M. - 11:15 A.M.—FIFTH SESSION—Grand Ballroom  
9:00 A.M. - 9:20 A.M.—Rules Committee Report  
Ed Steitz  
9:20 A.M. - 9:45 A.M.—Research Committee Report  
Jerry Krause  
9:45 A.M. - 10:30 A.M.—Rules Discussion  
"Digger" Phelps, Notre Dame University  
10:30 A.M. - 11:15 A.M.—CLINIC #4—Grand Ballroom  
Bill Carr, Raycom Management Co.  
"COACHES ADVANCEMENT SERVICES"  
11:15 A.M. - Noon—NABC COMMITTEE MEETINGS—  
Academic—Spruce:  
All America, Div. I—New Meeting Room #1—Mezz. Level  
All America, Div. II—Colorado All America, Div. III—Gold  
All Star Game—East & West—Century  
College Div. II—Aspen College Div. III—Cedar  
Legislative—Denver Recruiting—Silver  
Research—New Meeting Room #2—Mezz. Level  
Rules Recommendation—New Meeting Room #3—Mezz. Level  
11:30 A.M. - 1:30 P.M.—NIKE Women's Luncheon—Junior Ballroom

2:00 P.M. - 7:00 P.M.—"FINAL FOUR FLING"—Grand Ballroom  
Wide Screen TV—Admittance by ticket only—  
Courtesy of RUSSELL ATHLETIC & COORS

**NCAA CHAMPIONSHIP**

2:20 P.M.—(Western Time)—First Game—McNichols Arena  
5:15 P.M.—(Western Time)—Second Game—McNichols Arena  
Shuttle Buses to McNichols Arena from Hotels  
will begin at 12 Noon. Will return to Hotels  
immediately after the game.

8:00 P.M. - 10:00 P.M.—Balfour Silver & Golden Anniversary  
and Past President's Dinner—Silver Room  
10:00 P.M. - Midnight—HILLYARD Hospitality Room—  
Assembly I Room  
10:00 P.M. - Midnight—Assistant Coaches Hospitality Room—  
Assembly III Room

**SUNDAY, APRIL 1, 1990**

7:30 A.M. - 9:30 A.M.—FELLOWSHIP OF CHRISTIAN ATHLETES  
Breakfast—Grand Ballroom  
9:30 A.M. - 11:00 A.M.—USBWA-NABC-KODAK BRUNCH—  
Hyatt Regency/Downtown  
10:00 A.M. - Noon—Black Coaches Association Meeting—Assembly III Room  
1:30 P.M. - 2:15 P.M.—NABC Committee Meetings  
Assistant Coaches—Junior Ballroom: Awards—Birch;  
Coaches Status—Denver: Converse Clinic—Aspen:  
Editorial—Colorado:  
High School—New Meeting Room #1—Mezz. Level:  
Junior College—Silver: Officials—Gold:  
International—New Meeting Room #2 Mezz. Level:  
Summer Camp—Century: Membership—Spruce:  
Public Relations—New Meeting Room #3—Mezz. Level  
1:30 P.M. - 2:30 P.M.—ADIDAS Hospitality Room—Savoy Room  
1:30 P.M. - 2:30 P.M.—CONVERSE Men's Hospitality Room—  
Majestic Ballroom  
1:30 P.M. - 2:30 P.M.—CONVERSE Women's Hospitality Room—  
Majestic Ballroom  
1:30 P.M. - 2:30 P.M.—NIKE Hospitality Room—Columbine Room  
1:30 P.M. - 2:30 P.M.—PONY Hospitality Room—Vail Room  
1:30 P.M. - 2:30 P.M.—PUMA Hospitality Room—Beverly Room  
1:30 P.M. - 2:30 P.M.—REEBOK Hospitality Room—Capital Room  
1:30 P.M. - 2:30 P.M.—RUSSELL ATHLETIC Hospitality Room—Terrace Room  
1:30 P.M. - 5:00 P.M.—EXHIBITS OPEN  
2:30 P.M. - 5:00 P.M.—SIXTH SESSION—Grand Ballroom  
2:30 P.M. - 3:15 P.M.—CLINIC #5  
Michael Bernard, North Carolina Central Univ.  
1989 Division II Kodak Coach of the Year  
'EFFECTIVE UTILIZATION OF THE 45 SECOND CLOCK'  
3:15 P.M. - 4:00 P.M.—CLINIC #6  
Stan Morrison, San Jose State Univ.  
'HELP ME COACH, I'M DYING' DRUGS ON YOUR TEAM  
4:00 P.M. - 4:45 P.M.—CLINIC #7  
Larry Gipson, Northeast Oklahoma A & M Univ.  
1989 Junior College Kodak Coach of the Year  
'RUSH TO THE POST'  
**SEVENTH SESSION**  
Currigan Hall—Denver Convention Center  
6:00 P.M. - 7:00 P.M.—DODGE/NIT/ESPN BANQUET RECEPTION—  
Currigan Hall

7:00 P.M.—KODAK COACH OF THE YEAR BANQUET—Currigan Hall  
Welcome—President Clarence Gaines  
Memorial Moment—Marv Harshman  
Invocation—Marv Harshman  
Master of Ceremonies—Curt Gowdy  
**INTRODUCTIONS:**

Spalding Division II and Hershey Division III Players of the Year  
Hank Iba Corinthian Award—Defensive Players of the Year Finalist  
District Coaches of the Year  
Life Members and Past Presidents  
Champion Coaches (NIT, NAIA)

**PRESENTATIONS:**

RAY MARQUETTE AWARD to USBWA President  
Herb Kenny, Wesleyan University  
CHAMPION ALL ACADEMIC HONOREES  
A. J. Paridon, V.P., Champion  
NEWTON S. HILLYARD MEMORIAL AWARD  
Bob Roth, President, Hillyard Company  
CLIFF WELLS APPRECIATION AWARD  
Johnny Orr, Iowa State University  
**HONOR AWARDS**  
George Raveling, University of Southern California  
**NABC ALL AMERICA GAME AWARDS**  
George Blaney, Holy Cross College  
**METROPOLITAN-NIT AWARD**  
Jack Powers, Executive Director, NIT  
**BALFOUR SILVER & GOLDEN ANNIVERSARY AWARDS**  
Jud Heathcote, Michigan State  
John Scarpellini, Vice President, Balfour  
**EASTMAN AWARD**  
Robert C. Sharp, V.P. and Gen. Mgr. US Marketing & Imaging Div.  
**KODAK COACHES OF THE YEAR**  
Robert C. Sharp, V.P. and Gen. Mgr., U.S. Marketnig & Imaging Div.  
**FINAL FOUR COACHES**  
**ANNOUNCEMENT OF 1990-91 OFFICERS & DIRECTORS**  
Joe Vancisin, Executive Director, NABC  
**PASSING OF GAVEL & REMARKS**  
Gerald Myers, Texas Tech University

10:30 P.M. - Midnight—Assistant Coaches Hospitality Room—Assembly III Room

**MONDAY, APRIL 2, 1990**

7:30 A.M. - 9:00 A.M.—ADIDAS Hospitality Room—Savoy Room  
7:30 A.M. - 9:00 A.M.—CONVERSE Men's Hospitality Room—Majestic Ballroom  
7:30 A.M. - 9:00 A.M.—CONVERSE Women's Hospitality Room—Silver Room  
7:30 A.M. - 9:00 A.M.—NIKE Hospitality Room—Columbine Room  
7:30 A.M. - 9:00 A.M.—PONY Hospitality Room—Vail Room  
7:30 A.M. - 9:00 A.M.—PUMA Hospitality Room—Beverly Room  
7:30 A.M. - 9:00 A.M.—REEBOK Hospitality Room—Capital Room  
7:30 A.M. - 9:00 A.M.—RUSSELL ATHLETIC Hospitality Room—Terrace Room  
8:30 A.M. - Noon—EXHIBITS OPEN—  
Convention Complex—Radisson Hotel  
9:00 A.M. - Noon—EIGHTH SESSION—Grand Ballroom  
**CLINIC #8**  
9:00 A.M. - 9:45 A.M.—Rich Daly, Assistant Basketball Coach  
University of Missouri  
**RECRUITING IN THE NINETIES**  
**CLINIC #9**  
9:45 A.M. - 10:30 A.M.—Steve Fisher, University of Michigan  
1989 NCAA Division I Champions  
**DEFENSIVE DRILLS**  
**CLINIC #10**  
10:30 A.M. - 11:45 A.M.—Mel Hankinson, The Master's College  
**'MOTIVATION, THE KEY TO SUCCESS'**  
11:45 A.M. - Noon—Auditing Committee Report  
New Business  
Convention Closing  
Noon - 2:00 P.M.—USBWA AND NABC BOARD OF  
DIRECTORS LUNCHEON—Denver Room  
4:00 P.M. - 5:30 P.M.—SORENSEN CHRISTIAN SILVER  
THREADS DINNER—Silver Room  
6:30 P.M. - 8:30 P.M.—"FINAL FOUR FLING"—Grand Ballroom  
Wide Screen TV—Admittance by Ticket Only  
Courtesy of RUSSELL ATHLETIC & COORS

**NCAA CHAMPIONSHIP GAME**

7:07 P.M.—(Western Time)—McNichols Arena  
Shuttle Buses to McNichols Arena begin running  
from hotels at 4:30 P.M.  
Buses return to hotels immediately after the game.

**NABC OFFICERS AND BOARD OF DIRECTORS  
1989 - 1990**



**1st Vice-President  
Gerald Myers  
Texas Tech U.**



**2nd Vice-President  
Herbert Kenny  
Wesleyan U.**



**3rd Vice-President  
George Blaney  
Holy Cross College**

# 63<sup>rd</sup>

## **ANNUAL CONVENTION OF THE NATIONAL ASSOCIATION OF BASKETBALL COACHES**



**4th Vice-President  
Bill Knaption  
Beloit College**



**Director  
Johnny Orr  
Iowa State U.**



**Director  
George Raveling  
U. of S. Cal.**



**Director  
Jim Brandenburg  
San Diego State U.**



**Director  
Lou Carnesecca  
St. John's U.**



**Director  
Richard Phelps  
Notre Dame U.**



**Director  
Bob Hanson  
U. Neb.-Omaha**



**Director  
Michael Jarvis  
Boston U.**

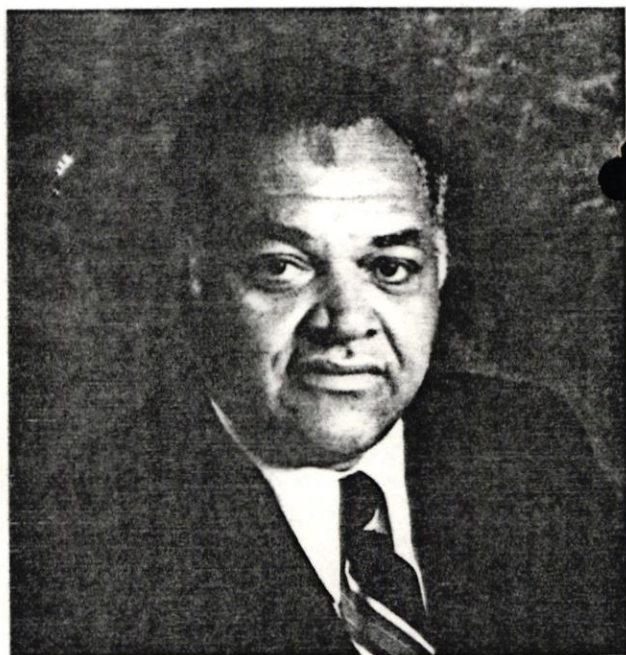

**Clarence Gaines, President  
Winston-Salem State University**



**Director  
Mike Krzyzewski  
Duke U.**



**Director  
Denny Crum  
U. of Louisville**



**Past President  
Jud Heathcote  
Michigan State U.**



**Executive Director  
Joe Vancisin  
P.O. Box 307  
Branford, CT 06405**

**Radisson Hotel  
Denver, Colorado**

**CONTINENTAL AIRLINES IS OFFICIAL CARRIER OF  
NABC CONVENTION AND ALL-STAR GAME**

**March 29 - April 2, 1990**

2.- DATOS DEL SOLICITANTE:

NOMBRE O RAZON SOCIAL José Elías, Wong Carrillo

DOCUMENTO DE IDENTIDAD L.E # 07795748

DOMICILIO Calle 3 # 163 Urb. Humboldt Miraflores

3.- CERTIFICACION O CONTENIDO:

El Sr. José Wong  
es paciente particular al  
que examino periodicamente  
por lo que certifico  
que su estado de salud  
es bueno

Lima 14 Marzo.

C. L. P.  
Carlos Lira  
C.M.P. 19175

# BANCO DE LA NACION

## FORMULARIO DE PAGO ESPECIES VALORADAS

ART. 221 D.L. 316 RES. MINIST. 051-85-EF

### IMPORTE



### 1.- CONCEPTO

| GOBIERNO CENTRAL  | DIVERSOS ENCARGOS  |
|---|--|
| <input type="checkbox"/> CERTIFICADO ANTECEDENTES POLICIALES PIP              | <input type="checkbox"/> BOLETA UNICA DE LITIGANTE                                 |
| <input checked="" type="checkbox"/> CERTIFICADO MEDICO                        | <input type="checkbox"/> SOLICITUD DE INSCRIPCION DE VEHICULOS NUEVOS              |
| FORMULARIO DE MIGRACIONES   | <input type="checkbox"/> GRAVAMEN DE VEHICULOS                                     |
| <input type="checkbox"/> FICHA SALIDA Y REINGRESO NO INMIGRANTES              | TARJETA DE LICENCIA DE CONDUCIR -- (BREVETE)                                       |
| <input type="checkbox"/> FICHA SALIDA Y REINGRESO INMIGRANTES                 | <input type="checkbox"/> CLASE 1 (PROFESIONAL) ORIGINAL O DUPLICADO                |
| <input type="checkbox"/> FORMULARIO DE PERMISO ESPECIAL DE SALIDA Y REINGRESO | <input type="checkbox"/> CLASE 2 (PARTICULAR) ORIGINAL O DUPLICADO                 |
| <input type="checkbox"/> PADRON GENERAL DE MINAS                              | TASAS PODER JUDICIAL   |
| <input type="checkbox"/> POLIZA DE IMPORTACION                                | <input type="checkbox"/> CEDULA NOTIFICACION JUDICIAL (SENTENCIAL Y NO SENTENCIAL) |
| <input type="checkbox"/> POLIZA DE EXPORTACION                                | <input type="checkbox"/> BOLETA RECUSACIONES                                       |
| <input type="checkbox"/> POLIZA DE DECLARACION DE CONTENIDO                   | PAPELETA DE REMATE JUDICIAL  |
| <input type="checkbox"/> CLASIFICACION ARANCELARIA                            | <input type="checkbox"/> LIMA -- CALLAO MUEBLES                                    |
| REGISTRO FISCAL DE VENTAS A PLAZOS  | <input type="checkbox"/> LIMA -- CALLAO INMUEBLES                                  |
| <input type="checkbox"/> INSCRIPCION DE CONTRATOS DE COMPRA VENTA MUEBLES     | <input type="checkbox"/> SEDE CORTE SUPERIOR MUEBLES                               |
| <input type="checkbox"/> CONSTANCIA CERTIFICADA                               | <input type="checkbox"/> SEDE CORTE SUPERIOR INMUEBLES                             |
| <input type="checkbox"/> POR CADA COPIA CERTIFICADA DE ACUATUADOS             | <input type="checkbox"/> FUERA DE SEDE DE CORTE (PROVINCIAS) MUEBLES               |
| INSCRIPCION   | <input type="checkbox"/> FUERA DE SEDE DE CORTE (PROVINCIAS) INMUEBLES             |
| <input type="checkbox"/> POLIZA DE CABOTAJE                                   | <input type="checkbox"/> TRANSFERENCIA DE VEHICULOS                                |
| <input type="checkbox"/> EXPEDICION DE PASAPORTE                              | <input type="checkbox"/> PAPELETA DE CONTADOR PUBLICO COLEGIADO                    |
| <input type="checkbox"/> REVALIDACION DE PASAPORTE                            | <input type="checkbox"/> BOLETA EVALUACION PSICOLOGICA                             |
| TASAS POLICIALES GUARDIA CIVIL  | <input type="checkbox"/> BOLETA DEL ECONOMISTA                                     |
| <input type="checkbox"/> CERTIFICADO (DOMILIARIO, SUPERVIVENCIA, MUDANZA)     |  |
| <input type="checkbox"/> COPIA CERTIFICADA (DENUNCIA)                         |  |
| <input type="checkbox"/> SERVICIO DE SEGURIDAD                                |  |
| TASAS POLICIALES PIP  |  |
| <input type="checkbox"/> COPIA CERTIFICADA (DENUNCIA)                         |  |
| <input type="checkbox"/> PERITAJE CRIMINALISTICO                              |  |
| <input type="checkbox"/> ODONTOGRAMA  |  |
| <input type="checkbox"/> RECIBO ARRENDAMIENTO                                 |  |



F-OP-088

EXPENDEDOR

