

INSTITUTO PERUANO DEL DEPORTE



RESOLUCION No. 070-AD-90.

Lima, 30 de ENERO de 1990.

CONSIDERANDO:

Que, la Firma "PRODUCTORA Y FORMULA S.A.", ha realizado la donación consistente en: (1) DCM -II Base Large a (I/. 26'403,678.00), (1) Motor a (I/.20'003,238.00) y (2) DIA-PM-8" Broca Corona a (I/. 30'732,876.00) que hacen un total de I/. 77'139,792.00 (SETENTISIETE MILLONES CIENTO TREINTINUEVE MIL SETECIENTOS NOVENTI DOS INTIS) en favor del Instituto Peruano del Deporte para ser utilizado en la Implementación de Escenarios deportivos de la Federación Peruana de Automovilismo Deportivo. Los implementos mencionados de la donación consiste en una Máquina para habilitar hoyos (enmallados, guardavias, tribunas, etc.).

Que, en consecuencia resulta necesario expedir Resolución Administrativa de aceptación de la mencionada donación, así como su utilización en el fin correspondiente;

De acuerdo con lo informado por la Unidad de Abastecimiento de la Oficina de Administración y la Oficina de Asesoría Jurídica y con la opinión favorable de la Dirección Ejecutiva Nacional, y;

De conformidad con lo establecido en los incisos 10 y 19 del Art. 9° del Decreto Legislativo N°. 328-Ley General del Deporte y Art. 57° del D.L. 24977-Ley del -- Presupuesto de la República para el Ejercicio Fiscal 1989.

SE RESUELVE:

ARTICULO PRIMERO: ACEPTAR la donación que ha realizado la Firma "PRODUCTORA Y FORMULA S.A.", consistente en: (1) DCM-II Base Large a (I/. 26'403,678.00), (1) Motor a (I/. 20'003,238.00) y (2) DIA-PM-8" Broca Corona a (I/. 30'732,876.00) que hacen un total de I/. 77'139,792.00 (SETENTISIETE MILLONES CIENTO TREINTINUEVE MIL SETECIENTOS NOVENTI DOS INTIS), dicho material consiste en una Máquina para habilitar hoyos (enmallados, guardavias, tribunas, etc.), en favor del Instituto Peruano del Deporte para ser utilizado por la Federación Peruana de Automovilismo Deportivo en la implementación de escenarios deportivos de dicha federación.

ARTICULO SEGUNDO: TRANSCRIBASE y dése cuenta de la presente Resolución Administrativa dentro de los diez días calendarios siguientes a partir de la fecha de expedición de la misma a la Comisión Bicameral de Presupuesto del Congreso de la República, Contraloría General, Dirección General de Presupuesto Público.

INSTITUTO PERUANO DEL DEPORTE



RESOLUCION No. 070-AD-90

Lima, 30 de ENERO de 1990.

./
ARTICULO TERCERO: EXPEDIR el Certificado de Donación a efectos de que la persona jurídica donante pueda hacer la deducción correspondiente de acuerdo a ley.

ARTICULO CUARTO: La Inspectoría del IPD se encargará de ejercer el control posterior correspondiente, cautelando que la indicada donación cumpla con el fin para lo cual fue donado.

Regístrese y comuníquese,



GERARDO MARUY TAKAYAMA
Presidente del
Consejo Nacional del Deporte

OAJ/TVM
sm
Exp. 5985-89

MEMORANDUM

Correspondencia Interna



DE : A : JEFE DE LA OFICINA DE ASESORIA JURIDICA
XX: DE: JEFE DE LA UNIDAD DE ABASTECIMIENTOS Y SERV. A
Asunto : DONACION A FAVOR DE LA FEDERACION PERUANA DE
Referencia : AUTOMOVILISMO.

Tengo el agrado de dirigirme a Ud., a fin de remitir adjunto al presente el expediente de donación de la Firma PRODUCTORA Y FORMULA S.A. a favor de la Federación -- Peruana de Automovilismo, por el importe - de I/. 77'139,792.00.

Asimismo le comunico que del análisis efectuada a la pte. donación se encuentra conforme, por lo que le agradeceré el trámite correspondiente.

Atentamente,

David Wong Conca
Jefe de Unidad de Abastecimientos y Serv. Am.
INSTITUTO PERUANO DEL DEPORTE

DWC/UASA
rach.

PEDIDO - COMPROBANTE DE SALIDA

Dependencia Solicitante

DIRECCION NACIONAL DE DEPORTES DE AFILIADOS

Codigo de la Dependencia

Lugar y Fecha

SOLICITO ENTREGAR A: Sr. HILARICO OSSIO CABELLO

CON DESTINO A: FEDERACION DE AUTOMOVILISMO

LOS SIGUIENTES ARTICULOS

AFECTACION PRESUPUESTAL

Cuenta Mayor	Programa	Sub-Programa

PEDIDO No. _____

SALIDA No. _____

Ren-glones	2 SOLICITADO			3 DESPACHADO				4 VALORES		
	ARTICULOS			E SPECIFICACIONES		b	c	d	a	b
	a	b	DESCRIPCION	Marca	No de Serie	Clasificación	Cantidad Despachada	Unidad de Medida	Unitario	TOTAL
1	510073	01	DCM-II Base Large							26'403,678.00
2	515668	01	Motor							20'003,238.00
3	624627	02	DIA-PM 8" Broca Corona							30'732,876.00
4										
5			Plete Aprox. Aeropuerto							
6										
7										
8			REF. Se trata de una Máquina							
9			para habilitar hoyos							
10			(Enmallados, guardavías,							
11			tribunas etc.)							
12			Marca HILTI-DCM-II							
13			Of. s/n F.P. AUTOMOVILISMO.							
14										
15										

- | | | |
|---|--|---|
| <input type="checkbox"/> Equipo de Oficina / | <input type="checkbox"/> Gastos de Operacion / | <input type="checkbox"/> Bienes en Depósito / |
| <input type="checkbox"/> Equipo de Transporte / | <input type="checkbox"/> Reconstrucción de Equipos / | <input type="checkbox"/> Pedido en Tránsito / |
| <input type="checkbox"/> Maquinaria y Equipo / | <input type="checkbox"/> Construcciones en Curso / | <input type="checkbox"/> _____ / |

TOTAL 77'139,792.00

FORMULARIO UTILIZADO HASTA EL RENGLON

No. _____ (En Letras)

INCLUSIVE

Fecha _____

1

Solicitante

2

Director de Abastecimiento

3

Jefe de Almacén

4

Recibi Conforme





**INSTITUTO PERUANO
DEL DEPORTE**

ASUNTO: Donación de la Firma PRODUCTORA Y FORMULA S.A." para la Federación Peruana de Automovilismo Deportivo.

INFORME N°. 247 -OAJ-89



AL SEÑOR PRESIDENTE DEL CONSEJO NACIONAL DEL DEPORTE:

1.- Mediante expediente 5985-89 la Firma "PRODUCTORA Y FORMULA S.A." ha realizado la donación consistente en:

001	DCM - II Base Large	a	I/.	26'403,678.00
001	Motor		"	20'003,238.00
002	DIA - PM - 8" Broca Corona		"	30'732,876.00

TOTAL I/. 77'139,792.00

(SETENTISIETE MILLONES CIENTO TREINTINUEVE MIL SETECIENTOS NOVENTIDOS INTIS)

El material en referencia consiste en una Máquina para habilitar hoyos (Enmallados, guardavías, tribunas, etc.) marca HILTI - DCM - II. En favor del Instituto Peruano del Deporte para ser utilizada por la Federación Peruana de Automovilismo Deportivo en la implementación de escenarios deportivos de dicha federación.

La Unidad de Abastecimiento y Servicios Auxiliares de la OA ha verificado y confirmado el valor de las indicadas especies.

2.- La Jefatura de la OAJ opina procedente aceptar la donación precisada en el párrafo anterior, de conformidad con lo dispuesto en los incisos 10 y 19 -- del Art. 9° del Decreto Legislativo N°. 328-Ley General del Deporte y Art. 57° del D.L. N°. 24977 - Ley del Presupuesto de la República para el Ejercicio Fiscal 1989. Se adjunta Proyecto de Resolución Administrativa aceptando, aprobando y autorizando al gasto de la referida donación, así como al respectivo Certificado de Donación a efectos de que la persona jurídica donante pueda hacer la deducción correspondiente de acuerdo a ley.

Lima, Diciembre de 1989

Atentamente,



Teodoro Villavicencio Murillo
TEODORO VILLAVICENCIO MURILLO
Abogado Jefe Oficina de Asesoría Jurídica
INSTITUTO PERUANO DEL DEPORTE

OAJ/TVM
sm.
Exp. 5985-89

INSTITUTO PERUANO
DEL DEPORTE
(I. P. D.)

HOJA DE REGISTRO Y CONTROL

NOMBRE :

FED. PER. AUTOMOVILISMO DEP. 5985

NUMERO

REF.

Of. 192-FEPAD-89 de 24.11.89

Fecha de INGRESO:

28-11-89

Hora:

11:20 AM

Numero de Folios:

(07) SIETE

Registrado por:

ANTERO

ASUNTO: Se gestione RESOLUCION de
DONACION de una MAQUINA de ha-
bilitar HOYOS, donado por Pro-
ductora E F6rmula S.A.

Pase a :

Remitido por :

Recibido por :

Fecha

Hora

ANTECEDENTES

ARCHIVO

CONOCIMIENTO

AUTORIZACION

INFORMAR

PREP. RESPUESTA

TOMAR ACCION

TRAMITAR

No. 5985

No. de Folio

Observaciones: _____

5

INSTITUTO PERUANO DEL DEPORTE (I. P. D.) HOJA DE REGISTRO Y CONTROL	NOMBRE : FED. PER. AUTOMOVILISMO DEP.	NUMERO
	of. 192-FEPAD-89 de 24.11.89	REF.

Fecha de INGRESO: 28-11-89	ASUNTO: Se gestione RESOLUCION de DONACION de una MAQUINA de habilitar HOYOS, donado por Productora E F6rmula S.A.
Hora: 11:20 AM	
Numero de Folios: (07) SI ETC	
Registrado por: ANTERO	

Pase a :	<input type="checkbox"/> ANTECEDENTES <input type="checkbox"/> INFORMAR	No. No. de Folio
Remitido por :	<input type="checkbox"/> ARCHIVO <input type="checkbox"/> PREP. RESPUESTA	
Recibido por :	<input type="checkbox"/> CONOCIMIENTO <input type="checkbox"/> TOMAR ACCION	Observaciones:
Fecha Hora	<input type="checkbox"/> AUTORIZACION <input type="checkbox"/> TRAMITAR	

Pase a : D.E.N.	<input type="checkbox"/> ANTECEDENTES <input type="checkbox"/> INFORMAR	No. No. de Folio
Remitido por : OAS	<input type="checkbox"/> ARCHIVO <input type="checkbox"/> PREP. RESPUESTA	
Recibido por : <i>[Signature]</i>	<input type="checkbox"/> CONOCIMIENTO <input type="checkbox"/> TOMAR ACCION	Observaciones: <i>Infancia N. 219-0158</i> <i>Lo / certificado de</i> <i>la Union</i>
Fecha Hora 29-11-90 9:15	<input type="checkbox"/> AUTORIZACION <input checked="" type="checkbox"/> TRAMITAR	

Pase a : U. Madecim m. 16	<input type="checkbox"/> ANTECEDENTES <input type="checkbox"/> INFORMAR	No. No. de Folio
Remitido por : J. Uceda	<input type="checkbox"/> ARCHIVO <input type="checkbox"/> PREP. RESPUESTA	
Recibido por : <i>[Signature]</i>	<input type="checkbox"/> CONOCIMIENTO <input type="checkbox"/> TOMAR ACCION	Observaciones:
Fecha Hora 18/12/89 10:15	<input type="checkbox"/> AUTORIZACION <input type="checkbox"/> TRAMITAR	

Pase a : Sr. Beate Ramos	<input type="checkbox"/> ANTECEDENTES <input type="checkbox"/> INFORMAR	No. No. de Folio
Remitido por : J. Uceda	<input type="checkbox"/> ARCHIVO <input type="checkbox"/> PREP. RESPUESTA	
Recibido por : <i>[Signature]</i>	<input type="checkbox"/> CONOCIMIENTO <input type="checkbox"/> TOMAR ACCION	Observaciones:
Fecha Hora 7/12/89 8:45am	<input type="checkbox"/> AUTORIZACION <input type="checkbox"/> TRAMITAR	

Pase a : SR. CREMER/DINADAF	<input type="checkbox"/> ANTECEDENTES <input type="checkbox"/> INFORMAR	No. No. de Folio
Remitido por : OTD	<input type="checkbox"/> ARCHIVO <input type="checkbox"/> PREP. RESPUESTA	
Recibido por : 1228 J	<input checked="" type="checkbox"/> CONOCIMIENTO <input type="checkbox"/> TOMAR ACCION	Observaciones:
Fecha Hora 89.11.28	<input type="checkbox"/> AUTORIZACION <input type="checkbox"/> TRAMITAR	



federación Peruana de Automovilismo Deportivo



OF. 192 FEPAD-89

INSTITUTO PERUANO DEL DEPORTE
Unidad de Abastecimientos
10:15
21/18 DIC. 1989
RECIBIDO

DINAD - I P D
REGISTRADO
Fecha 29/11/89
Firma

Lima, 24 de Noviembre de 1989.

Senor
RODOLFO CREMER NICOLI
Director Nacional de Deportes
de Afiliados
Ciudad .-

INSTITUTO PERUANO DEL DEPORTE
MESA DE PARTES
5985
N-206
RECIBIDO

Trancitar
R. Cremer
6-12-89

De nuestra consideración :

Tenemos el agrado de dirigirnos a Ud. a fin de comunicarle que la Federación Peruana de Automovilismo, ha recibido la DONACION de una Maquina de Habilitar Hoyos que -- servirá para la implementación de escenarios deportivos, dicha donacion es de origen Suizo marca:HILTI DCM II.

Por tal motivo solicitamos, se sirva gestionar la Resolución correspondiente. Asimismo adjuntamos la carta de donacion.

Sin otro particular, por momento quedamos de Ud.

Atentamente,

ULDARICO OSSIO CABELLO
Presidente



JORGE AUDIBERT PINTO
Gerente





02
PRODUCTORA & FORMULA S.A.



PROFORSA: Manuel Gonzales de la Rosa 110 S. Isidro
Teléfonos: 400425 - 226852 - 414494 /FAX (5114) 320967

3

Lima, 08 de Noviembre de 1989

Senores
FEDERACION PERUANA DE
AUTOMOVILISMO DEPORTIVO
PRESENTE.-

Estimados Senores:

Por intermedio de la presente tenemos el agrado de dirigirnos a Uds, a fin de manifestarles nuestro deseo de donarles una maquina para habilitar hoyos que sirvan para la implementacion de la infraestructura de escenarios deportivos.(Enmallados, Guardavias, Tribunas, etc.)

La maquina es de origen Suizo y la marca es HILTI DCM II, lo que garantiza plenamente su capacidad de trabajo.

Agradecemos desde ya se sirvan tramitar nuestra donacion ante el Instituto Peruano del Deporte, a fin de lograr la respectiva Resolucion.

Sin otro particular, aprovechamos la oportunidad para saludarlos.

Muy atentamente,

PRODUCTORA & FORMULA S. A.

FORMULA



AT: CARY MASSON

FIXA S.A.

REPRESENTANTES E IMPORTADORES EXCLUSIVOS

PROFORMA

Nº 5484

CALIDAD, GARANTIA Y SERVICIO GRATUITO DE POR VIDA EN TODO EL MUNDO. - MAS DE 30 AÑOS EN EL PERU

Parque Internacional de Industria y Comercio Omega 261 - Telfs. 511688 - 528292 - 524487 (Altura cuadra 54, Av. Colonial) Frente a la Unidad Vecinal Nº 3 LIMA - CALLAO CABLES FIXA TELEX 20300 PE CP - SMGL BANCOS: CREDITO, CONTINENTAL	CLIENTE FEDERACION PERUANA DE AUTOMOVILISMO DIRECCION ESTADIO NACIONAL - TRIBUNA SUR PUERTA 29 CASTILLA POSTAL 2243- LIMA 1 SR. ULDARICO OSSIO ATENCION PRESIDENTE TLF.
--	---

CONDICIONES DE PAGO CARTA DE CREDITO
 FECHA DE ENTREGA PEDIDO DIRECTO ENTREGA: INMEDIATA

IT.	CODIGO	ARTICULO	CANTIDAD	PRECIO UNIT. US/	PRECIO TOTAL US/
1	000510073	DCM-II Base large	1	1,680.40	1,680.40
2	000515668	Motor	1	1,216.60	1,216.60
3	000624627	DIA- PM. 8" Broca corona	2	880.60	1,761.20
VALOR FO.B.					4,658.20
Flete Aprox. Aeropuerto Jorge Chávez					931.64
					US\$ 5,589.84

LA FACTURA DEBE VENIR A NOMBRE DEL CLIENTE ARRIBA MENCIONADO
 Y LA DIRECCION TAL COMO INDIA.
 LA FACTURA DEBE INDICAR IMPORTACION BAJO D.S. 169-89-EF

MUY URGENTE- AT: CARY MASSON, POR FAVOR COMUNICARSE CON EL
 SR. JOSE SANZ. INMEDIATAMENTE

OBSERVACIONES:

ASESORAMIENTO TECNICO PERMANENTE PARA INGENIEROS Y USUARIOS

FIRMA DEL REPRESENTANTE

FIRMA Y SELLO DEL CLIENTE

31/10/89
FECHA

Algo más suministrado junto con el HILTI DCM II. El conjunto de servicios de HILTI

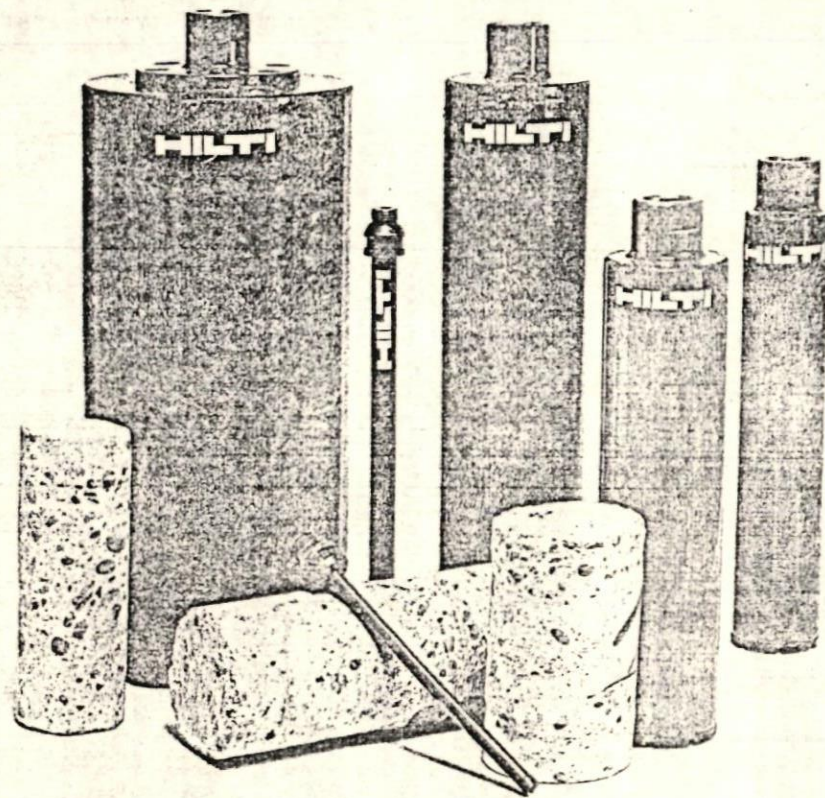

Algunos puntos del DCM II se deben demostrar con algo más que palabras.

Por eso le recomendamos que telefonee a su servicio HILTI más próximo. El vendedor HILTI le informará en profundidad sobre el DCM II, así como le podrá concertar una demostración gratuita del equipo en su obra.

Vd. podrá comprobar lo que rodea al DCM II. Un continuo servicio de asistencia a pie de obra, un eficaz suministro, incluso de brocas de medidas especiales, así como un rápido servicio a través de nuestras delegaciones a lo largo de toda España.

FIXA S.A.

REPRESENTANTES EXCLUSIVOS
CALLE OMEGA Nº 261
PARQUE INTERNACIONAL INDUSTRIA Y COMERCIO
TELFS. 511688 - 529262 - 524487
TELEX 20000 PE-CP-SMGL CALLAO - PERU

Centros de venta y asistencia técnica

Alicante: Tel. (965) 28 55 00.
Barcelona: Tel. (93) 322 09 11.
Bilbao: Tel. (94) 447 07 42.
Gerona: Tel. (972) 23 27 04.
Gijón: Tel. (985) 32 17 61.
La Coruña: Tel. (501) 28 59 56.

Madrid (Zona Norte): Tel. (91) 415 98 59.
Madrid (Zona Sur): Tel. (91) 474 06 81.
Málaga: Tel. (952) 30 78 40.
P. de Mallorca: Tel. (971) 46 81 61.
Santa Cruz de Tenerife: Tel. (922) 22 85 72.

Valencia: Tel. (96) 360 50 04.
Valladolid: Tel. (983) 27 77 62.
Vigo: Tel. (986) 42 23 22.
Zaragoza: Tel. (976) 35 19 70.

Sede Social:
Isla de Java, 36
28034 Madrid
Tel. (91) 729 26 66

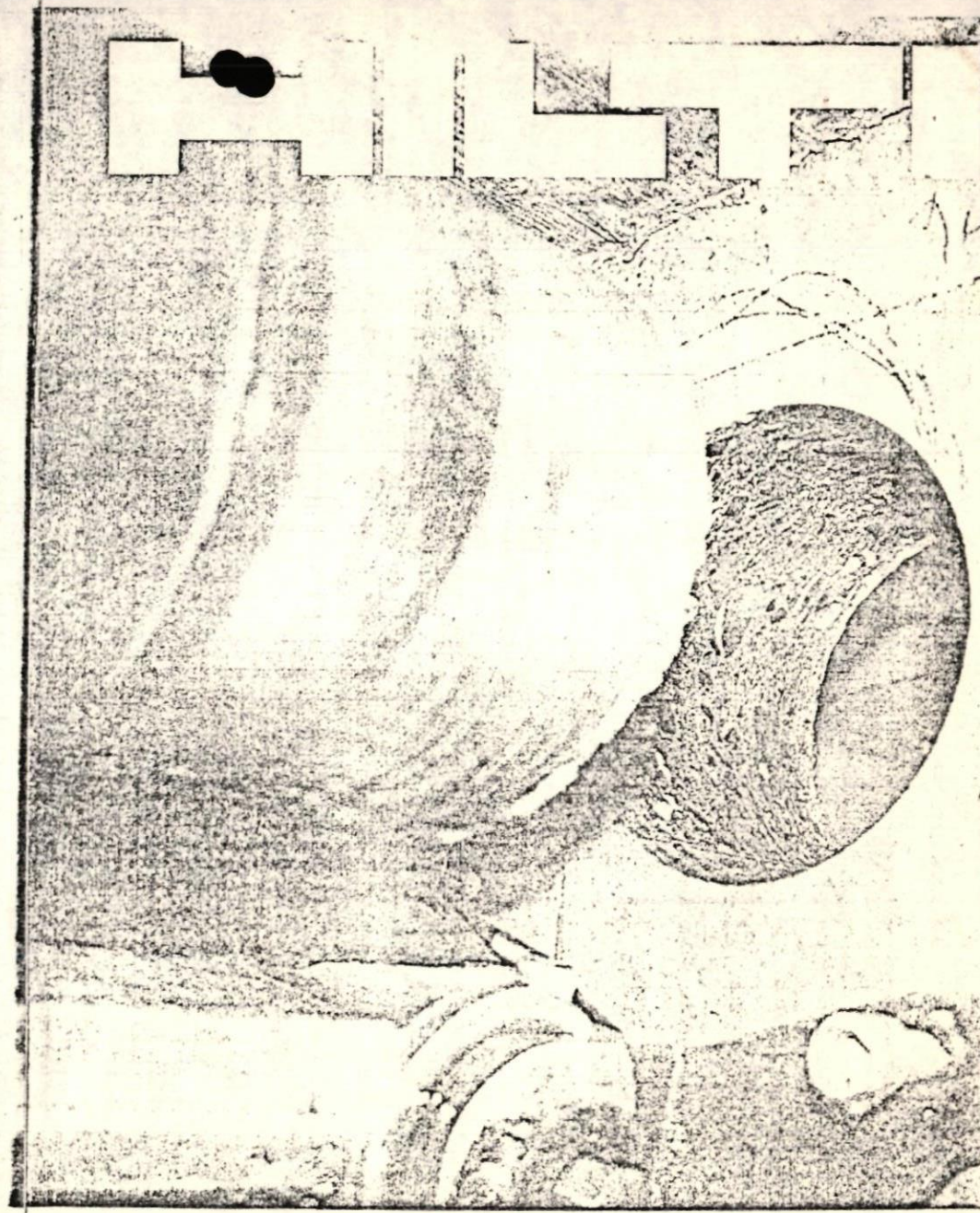

**Taladros y pasantes en hormigón armado con:
Sistema de Diamante HILTI DCM II.
Rápido, limpio y cómodo.**

HILTI DCM II: Para taladrar cómodamente en horizontal, vertical o inclinado, cerca del techo o del suelo. Su flexibilidad le hace adaptable a cualquier trabajo.



Cómodo: Taladros en horizontal con el adaptador de cruce de columnas en locales de hasta 3 m de altura.

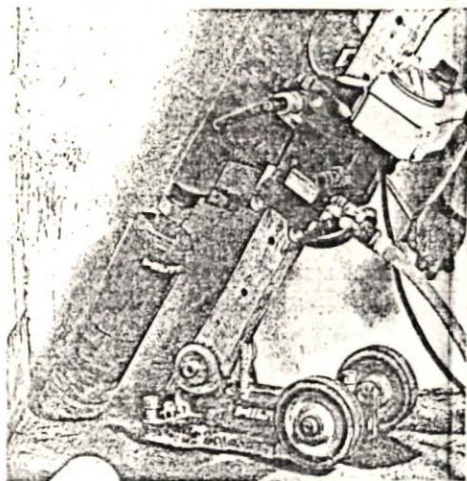

Adaptable: Con inclinación de hasta 45° ajustable, estable en cualquier posición.

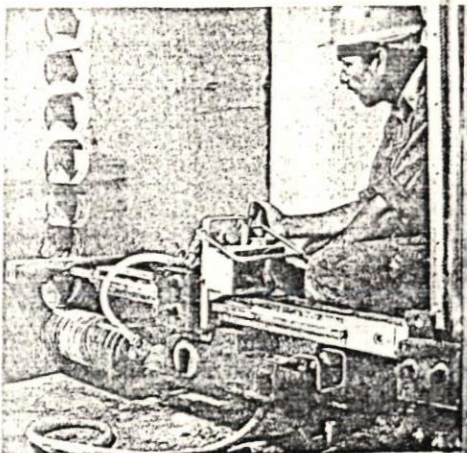

Sin esfuerzo: Taladros en serie.

El equipo HILTI DCM II tiene un gran campo de aplicaciones: Taladros para pasantes de cables y tubos eléctricos, pasantes de tuberías, testigos de hormigón y otros materiales, remoción de edificios. También se usa para efectuar las perforaciones iniciales en trabajos de demolición, colocación de anclajes, etc.... Otra de las grandes ventajas del equipo es el taladrar sin vibración, ni ruido, ni polvo, lo que le hace perfectamente indicado en edificios ocupados como hospitales, edificios públicos, etc....

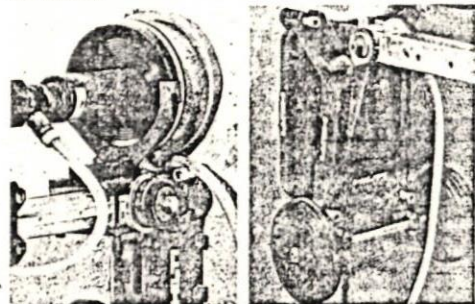

Limpio: Equipo de aspiración de agua, indicado para locales ocupados.

Rápido: Fijación de la columna mediante la placa de vacío.

Algo más suministrado junto con el HILTI DCM II. El conjunto de servicios de HILTI

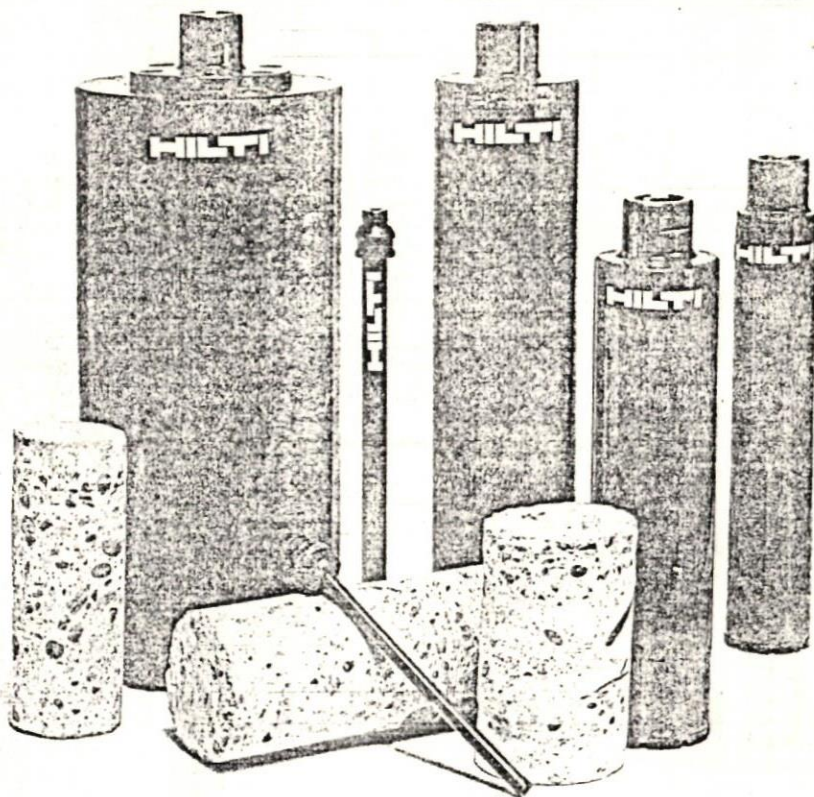

Algunos puntos del DCM II se deben demostrar con algo más que palabras.

Por eso le recomendamos que telefonee a su servicio HILTI más próximo. El vendedor HILTI le informará en profundidad sobre el DCM II, así como le podrá concertar una demostración gratuita del equipo en su obra.

Vd. podrá comprobar lo que rodea al DCM II. Un continuo servicio de asistencia a pie de obra, un eficaz suministro, incluso de brocas de medidas especiales, así como un rápido servicio a través de nuestras delegaciones a lo largo de toda España.

FIXA S.A.

REPRESENTANTES EXCLUSIVOS

CALLE OMEGA Nº 261

PASEO INTERNACIONAL INDUS-TRA Y COMERCIO

(ALFARO, 10000 - 40100)

TELEF. 511688 - 528292 - 524487

TELEX 20300 PE-CP-SMGL CALLAO - PERU

Centros de venta y asistencia técnica

Alicante: Tel. (965) 28 55 00.
Barcelona: Tel. (93) 322 09 11.
Huelva: Tel. (94) 447 07 42.
Gerona: Tel. (972) 23 27 04.
Gijón: Tel. (985) 32 17 81.
La Coruña: Tel. (981) 28 59 56.
Las Palmas: Tel. (928) 27 88 06.

Madrid (Zona Norte): Tel. (91) 415 98 59.
Madrid (Zona Sur): Tel. (91) 474 06 81.
Málaga: Tel. (952) 30 78 40.
P. de Mallorca: Tel. (971) 46 81 61.
Santa Cruz de Tenerife: Tel. (922) 22 85 72.
Sevilla: Tel. (954) 45 87 99.

Valencia: Tel. (96) 360 50 04.
Valladolid: Tel. (983) 27 77 62.
Vigo: Tel. (986) 42 23 22.
Zaragoza: Tel. (976) 35 19 78.

Sede Social:
Isla de Java, 36
28034 Madrid
Tel. (91) 729 26 66

I
S
R

05

Equipo modular y con conexiones rápidas para que un solo operario lo maneje sin problemas

Brocas con diamante:

Gama óptima de trabajo desde 25 mm Ø hasta 250 mm Ø (diámetro máximo 400 mm).

Caja guía:

Con una alta estabilidad, debido a los rodillos que incorpora. Permite ajustarse a los trabajos particulares gracias a las 2 velocidades de avance, a su accesibilidad por los dos lados y a poderlo bajar.

Motor Hilti:

Con 2300 vatios y 3 velocidades



Fijación de la base



Montaje de la columna

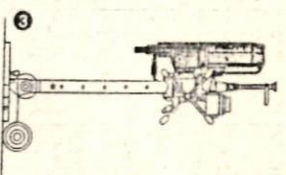

Acoplamiento del motor

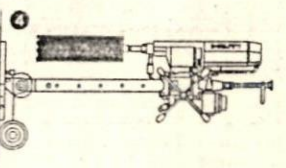

Roscar la broca y... taladrar

Volante:

Para un avance rápido y cómodo.

Amperímetro

Con señalización de carga límite de trabajo, interruptor conexión-desconexión, interruptor de bajo voltaje (se desconecta para una tensión mínima protegiéndose contra una reconexión involuntaria).

Extensión empuñadura

Para apuntalar el equipo contra el techo o usarlo como enganche al transportarlo con la grúa.

Taladro con diamante: La rentabilidad

La técnica del taladro con diamante ha ganado en poco tiempo un puesto importante en la industria de la construcción. Las razones son evidentes: Usando el taladro con diamante los taladros se realizan en el sitio exacto donde se necesitan y en el momento más adecuado. Con esto se eliminan pérdidas de tiempo de planificaciones pre-

vias, así como toma de medidas y de posicionamiento de equipos.

Trabajos que son frecuentemente una pérdida de tiempo, debido a los cambios de diseño durante la fase de construcción.

Además el taladro con diamante es limpio, con el diámetro exacto y más barato que el realizado con los sistemas convencionales.

Gracias a su diseño modular, un solo operario puede trabajar perfectamente con el DCM II

Una de las mayores ventajas del DCM II es su diseño modular y sus conexiones rápidas, gracias a las cuales un solo operario puede manejar sin ningún problema el equipo.

No importa si el taladro se desmonta a gran altura en la pared o en el suelo, o si se fija con

un anclaje, con el equipo de vacío, con la extensión de la empuñadura o con la columna de sujeción rápida, solo necesita un operario.

El transporte del equipo tampoco representa ningún problema para un operario. Se puede transportar con las ruedas, o bien individualmente cada uno de los componentes. Gracias al indicador de posición el taladro se realiza en su posición exacta, conducido con el volante sin

esfuerzo y controlado en todo momento con el amperímetro orientable.

DCM II: Seguridad para el operario y para la herramienta.

El motor está equipado con un disyuntor térmico. Si ocurre una interrupción en el voltaje, el interruptor de tensión mínima se activa desconectando la corriente, protegiendo así al motor de una conexión involuntaria, cuando se restablezca la corriente.

Taladrar con diamante significa: El diámetro de taladro exacto, en el sitio preciso y en el tiempo adecuado. Sin pérdidas de tiempo en planificaciones previas ni con costosas remodelaciones.

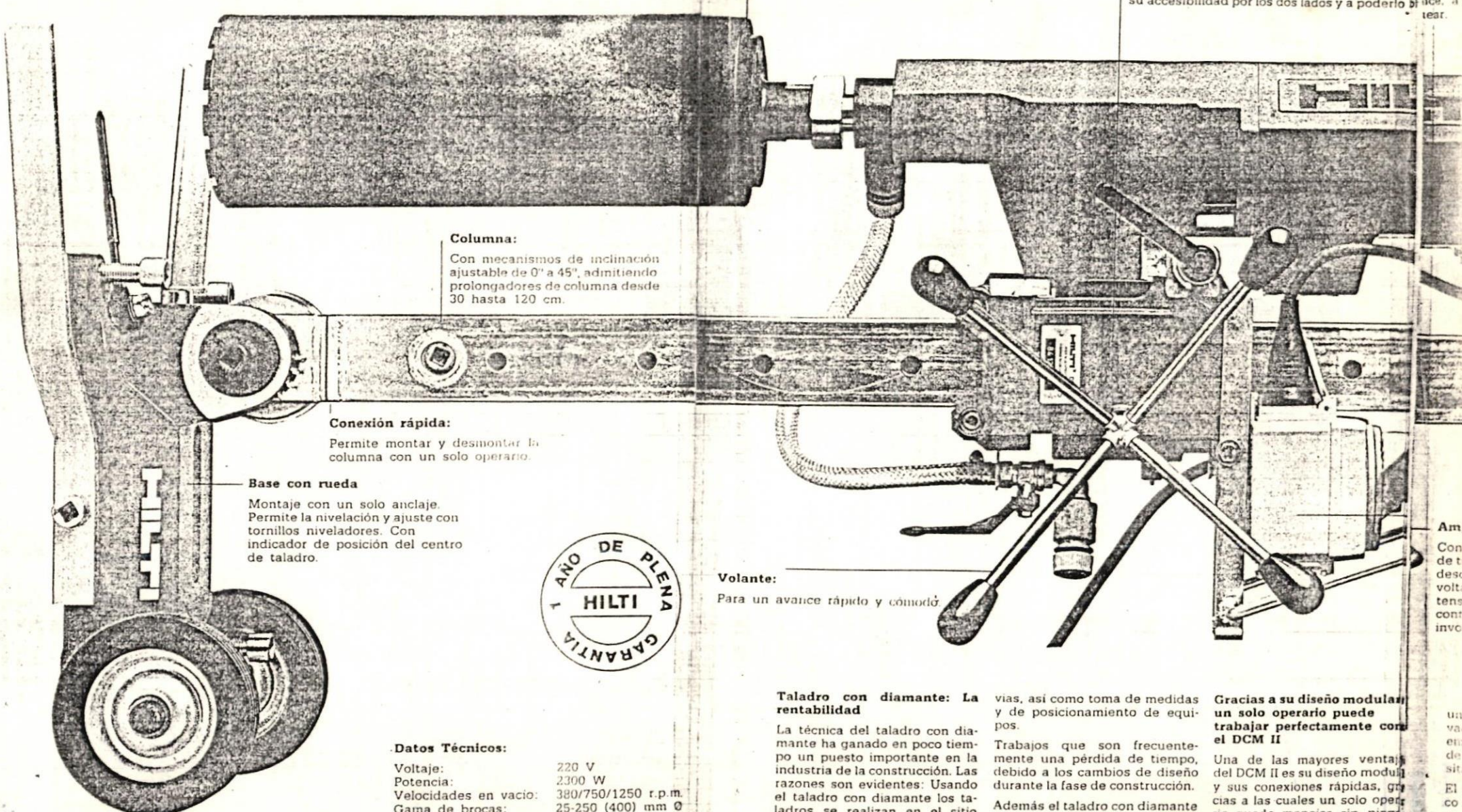

Brocas con diamante:

Gama óptima de trabajo desde 25 mm Ø hasta 250 mm Ø (diámetro máximo 400 mm).

Caja guía:

Con una alta estabilidad, debido a los rodillos que incorpora. Permite ajustarse a los trabajos particulares gracias a las 2 velocidades de avance y su accesibilidad por los dos lados y a poderlo montar en cualquier posición.

Columna:

Con mecanismos de inclinación ajustable de 0° a 45°, admitiendo prolongadores de columna desde 30 hasta 120 cm.

Conexión rápida:

Permite montar y desmontar la columna con un solo operario.

Base con rueda

Montaje con un solo anclaje. Permite la nivelación y ajuste con tornillos niveladores. Con indicador de posición del centro de taladro.

Volante:

Para un avance rápido y cómodo.



Datos Técnicos:

Voltaje:	220 V
Potencia:	2300 W
Velocidades en vacío:	380/750/1250 r.p.m.
Gama de brocas:	25-250 (400) mm Ø
Longitud de recorrido útil de la columna:	750 mm
Rosca de conexión de la broca:	1 1/4" UNC (R 1/2" y M38 con adaptador)

Taladro con diamante: La rentabilidad

La técnica del taladro con diamante ha ganado en poco tiempo un puesto importante en la industria de la construcción. Las razones son evidentes: Usando el taladro con diamante los taladros se realizan en el sitio exacto donde se necesitan y en el momento más adecuado. Con esto se eliminan pérdidas de tiempo de planificaciones pre-

vias, así como toma de medidas y de posicionamiento de equipos.

Trabajos que son frecuentemente una pérdida de tiempo, debido a los cambios de diseño durante la fase de construcción.

Además el taladro con diamante es limpio, con el diámetro exacto y más barato que el realizado con los sistemas convencionales.

Gracias a su diseño modular un solo operario puede trabajar perfectamente con el DCM II

Una de las mayores ventajas del DCM II es su diseño modular y sus conexiones rápidas, gracias a las cuales un solo operario puede manejar sin ningún problema el equipo.

No importa si el taladro se debe hacer a gran altura en la pared o en el suelo, o si se fija en

Amp...
Con...
de tr...
desc...
voltaj...
tensi...
contr...
involu...

un...
vac...
em...
de...
sita...
El...
co...
para...
tran...
bien...
de...
ind...
se...