



RESOLUCION No. 215-AD-89.

Lima, 12 de ABRIL

de 19 89

Visto el Oficio N°064-FPTM-89, presentado por la Federación Peruana de Tenis de Mesa ;

CONSIDERANDO :

Que, la Federación recurrente solicita al Instituto Peruano del Deporte autorización oficial, para que su delegación deportiva nacional pueda viajar a la ciudad de Las Tunas - Cuba a participar en el Campeonato Latinoamericano de Tenis de Mesa a realizarse del 18 al 26 de Abril de 1989 ;

Con las opiniones favorables de la Dirección Nacional de Deporte de Afiliados, Oficina de Asesoría Jurídica y Dirección Ejecutiva Nacional; y visto los antecedentes respectivos ;

De conformidad con el Art.9° numeral 12 y Art.77° del Decreto Legislativo N°328 Ley General del Deporte y su Reglamento aprobado por Decreto Supremo N°07-ED--86; y con cargo a dar cuenta al Consejo Nacional del Deporte ;

SE RESUELVE :

Artículo 1° .- AUTORIZAR, a la Federación Peruana de Tenis de Mesa para que su delegación deportiva nacional viaje a la ciudad de Las Tunas - Cuba, a participar en el CAMPEONATO LATINOAMERICANO que se realizará del 18 al 26 de Abril de 1989.

Artículo 2° .- La nómina de la delegación deportiva es la siguiente :

Presidente	:	Sr. ERNESTO MORENO BUSTIOS
Delegado	:	Sr. ANTONIO GOMEZ PERALTA
Arbitro	:	Sr. CONRADO GONZALES ANAYA
Entrenador	:	Sr. FERNANDO LINARES BALAREZO
Deportistas	:	WALTER NATHAN LEVY YAIR NATHAN LEVY ANDRE WONG LAM MARIO GONZALES GALGANI MONICA LIYAU HO ELIANA GONZALES DEL RIEGO CLAUDIA MARTINEZ BERTRAMINI

Artículo 3° .- De conformidad con el Art.77° establecido por el Decreto Legislativo N°328 y reglamentado por el Art.76° del Decreto Supremo N°07-ED del 13-03-86, la indicada delegación deportiva está exonerada de los impuestos sobre signos de aviación a que se contrae el Decreto Legislativo N°209 sobre impuestos a los bienes y servicios del Decreto Ley N°22317 modificado por el Art.2° del citado Decreto Legislativo N°209 y del impuesto a los viajes al exterior de los Decretos Leyes N°22317 y 24030.



RESOLUCION No. 215-AD-89.

Lima, 12 de ABRIL de 1989.

/.

Artículo 4° .- El costo que ocasione el indicado viaje ascendente a la suma de CINCO MILLONES TRESCIENTOS MIL INTIS (I/.5'300,000.00), - afectará el Presupuesto de la Federación Peruana de Tenis de Mesa - Recursos Propios y Transferencias Corrientes.

Artículo 5° .- La presente Resolución NO AUTORIZA la adquisición de moneda-extranjera en el Mercado Unico de Cambios o en Mesa de Negociaciones.

Artículo 6° .- Al término del citado evento internacional, la Federación Peruana de Tenis de Mesa tiene quince (15) días para emitir su Informe Técnico-Económico a la Dirección Nacional de Deporte de Afiliados, - el incumplimiento a esta disposición, originará que el IPD no de trámite al próximo pedido de autorización de viaje al extranjero.

Regístrese y comuníquese,

RCN/DINADAF
EBV/rrv
Exp. N°1670



GERARDO MARUY TAKAYAMA
Presidente del
Consejo Nacional del Deporte

12-04-89.

Res: 215-AP-89

INSTITUTO PERUANO DEL DEPORTE		NOMBRE : FED.PER.TENIS DE MESA		NUMERO 1670	
HOJA DE REGISTRO Y CONTROL		of. 064-FPTM-89 de 07.4.89		Ref. :	
FECHA DE INGRESO : 10.04.89		ASUNTO : Autorización de viaje para participar en Campeonato Latinoamericano/Cuba.			
HORA : 1:30 p.m.					
NUMERO DE FOLIOS : (12) FOLIOS.					
REGISTRADO POR : Ron 01					
PASE A :		<input type="checkbox"/> ANTECEDENTES <input type="checkbox"/> INFORMAR <input type="checkbox"/> ARCHIVO <input type="checkbox"/> PREPARAR RESP.		Nº 1670	
REMITIDO POR :		<input type="checkbox"/> CONOCIMIENTO <input type="checkbox"/> TOMAR ACCION <input type="checkbox"/> AUTORIZACION <input type="checkbox"/> TRAMITAR		Nº de Folio	
RECIBIDO POR :		Observaciones :			
FECHA HORA					
		5			

PASE A :		<input type="checkbox"/> ANTECEDENTES <input type="checkbox"/> INFORMAR <input type="checkbox"/> ARCHIVO <input type="checkbox"/> PREPARAR RESP.		Nº 1670	
REMITIDO POR :		<input type="checkbox"/> CONOCIMIENTO <input type="checkbox"/> TOMAR ACCION <input type="checkbox"/> AUTORIZACION <input type="checkbox"/> TRAMITAR		Nº de Folio	
RECIBIDO POR :		OBSERVACIONES :			
FECHA HORA					
		H			

PASE A : SEF Jial.		<input type="checkbox"/> ANTECEDENTES <input type="checkbox"/> INFORMAR <input type="checkbox"/> ARCHIVO <input type="checkbox"/> PREPARAR RESP.		Nº 1670	
REMITIDO POR : DEN		<input type="checkbox"/> CONOCIMIENTO <input type="checkbox"/> TOMAR ACCION <input type="checkbox"/> AUTORIZACION <input type="checkbox"/> TRAMITAR		Nº De Folio	
RECIBIDO POR : Rula		OBSERVACIONES :			
FECHA 12-04-89 HORA :					
		3			

PASE A : O. AT		<input type="checkbox"/> ANTECEDENTES <input type="checkbox"/> INFORMAR <input type="checkbox"/> ARCHIVO <input type="checkbox"/> PREPARAR RESP.		Nº 1670	
REMITIDO POR : Duadg		<input type="checkbox"/> CONOCIMIENTO <input type="checkbox"/> TOMAR ACCION <input type="checkbox"/> AUTORIZACION <input type="checkbox"/> TRAMITAR		Nº De Folio	
RECIBIDO POR :		OBSERVACIONES : Expro- Ros de			
FECHA 12/4/89 HORA					

INSTITUTO PERUANO DEL DEPORTE		NOMBRE :		NUMERO	
HOJA DE REGISTRO Y CONTROL		FED. PER. TENIS DE MESA		Ref. :	
FECHA DE INGRESO : 10.04.89		ASUNTO :			
HORA : 1.30 p.m.		Autorización de viaje para			
NUMERO DE FOLIOS : (12) Folios		participar en Campeonato			
REGISTRADO POR : Remol		Latinoamericano/Cuba.			
PASE A :		<input type="checkbox"/> ANTECEDENTES	<input type="checkbox"/> INFORMAR	NR 1670	
REMITIDO POR :		<input type="checkbox"/> ARCHIVO	<input type="checkbox"/> PREPARAR RESP.	NR de Folio	
RECIBIDO POR :		<input type="checkbox"/> CONOCIMIENTO	<input type="checkbox"/> TOMAR ACCION		
FECHA		<input type="checkbox"/> AUTORIZACION	<input type="checkbox"/> TRAMITAR		
HORA		Observaciones :			5

PASE A :		<input type="checkbox"/> ANTECEDENTES	<input type="checkbox"/> INFORMAR	NR	
REMITIDO POR :		<input type="checkbox"/> ARCHIVO	<input type="checkbox"/> PREPARAR RESP.	NR de Folio	
RECIBIDO POR :		<input type="checkbox"/> CONOCIMIENTO	<input type="checkbox"/> TOMAR ACCION		
FECHA		<input type="checkbox"/> AUTORIZACION	<input type="checkbox"/> TRAMITAR		
HORA		OBSERVACIONES :			H

PASE A : <i>Señal</i>		<input type="checkbox"/> ANTECEDENTES	<input type="checkbox"/> INFORMAR	NR	
REMITIDO POR : DEN		<input type="checkbox"/> ARCHIVO	<input type="checkbox"/> PREPARAR RESP.	NR De Folio	
RECIBIDO POR :		<input type="checkbox"/> CONOCIMIENTO	<input type="checkbox"/> TOMAR ACCION		
FECHA 12.04.89		<input type="checkbox"/> AUTORIZACION	<input type="checkbox"/> TRAMITAR		
HORA :		OBSERVACIONES :			3

PASE A : O. AJ		<input type="checkbox"/> ANTECEDENTES	<input type="checkbox"/> INFORMAR	NR	
REMITIDO POR : <i>D. Ureda</i>		<input type="checkbox"/> ARCHIVO	<input type="checkbox"/> PREPARAR RESP.	NR De Folio	
RECIBIDO POR :		<input type="checkbox"/> CONOCIMIENTO	<input type="checkbox"/> TOMAR ACCION		
FECHA 12/4/89		<input type="checkbox"/> AUTORIZACION	<input type="checkbox"/> TRAMITAR		
HORA		OBSERVACIONES : <i>Expro. Rend. de de</i>			2

PASE A : SR. CRISTIAN/DTNADAT		<input type="checkbox"/> ANTECEDENTES	<input type="checkbox"/> INFORMAR	NR	
REMITIDO POR : <i>[Signature]</i>		<input type="checkbox"/> ARCHIVO	<input type="checkbox"/> PREPARAR RESP.	NR De Folio	
RECIBIDO POR : <i>[Signature]</i>		<input type="checkbox"/> CONOCIMIENTO	<input type="checkbox"/> TOMAR ACCION		
FECHA 89.04.10		<input type="checkbox"/> AUTORIZACION	<input type="checkbox"/> TRAMITAR	12	
HORA		OBSERVACIONES :			1



FEDERACION PERUANA DE TENIS DE MESA

FUNDADA EN LIMA EL 24 DE JULIO DE 1950

MIEMBRO DEL I.P.D.

AFILIADA A LA FEDERACION INTERNACIONAL DE TENIS DE MESA, A LA CONFEDERACION SUDAMERICANA DE TENIS DE MESA Y UNION LATINO AMERICANA DE TENIS DE MESA

STADIUM NACIONAL PUERTA 10-A CASILLA 1784 - LIMA I - TELEFONO 321058

LIMA - PERU

Oficio No. 064/FPTM-89

Lima, 07 de Abril de 1989

Señor
RODOLFO CREMER NICOLI
Director Nacional de
Deporte de Afiliados
Presente.-



De nuestra consideración :

Nos es muy grato dirigirnos a Ud. por intermedio del presente, para comunicarle que del 18 al 26 del presente mes en la ciudad de Las Tunas-Cuba, se realizará el Campeonato Latinoamericano organizado por la Federación Cubana de Tenis de Mesa y siendo una actividad oficial programada en nuestro Cronograma del presente año, solicitamos a Ud. se sirva disponer a quién corresponde se nos otorgue la correspondiente Resolución de Autorización de Viaje del 18 al 26 del presente mes para la Delegación de Tenis de Mesa que a continuación detallamos :

Presidente de Delegación	:	ERNESTO MORENO BUSTIOS
Delegado Técnico	:	ANTONIO GOMEZ PERALTA
Arbitro	:	CONRADO GONZALES ANAYA
Entrenador	:	FERNANDO LINARES BALAREZO
Jugadores	:	WALTER NATHAN LEVY
		YAIR NATHAN LEVY
		ANDRE WONG LAM
		MARIO GONZALES GALGANI
		MONICA LIYAU HO
		ELIANA GONZALES DEL RIEGO L.
		CLAUDIA MARTINEZ BERTRAMINI.

Los gastos que demande la presente actividad será con transferencia del I.P.D.

Asimismo, en cumplimiento de las disposiciones vigentes estamos adjuntando al presente la siguiente documentación :

- Formulario "B" de Competencias Internacionales
- Copie de la Invitación Oficial
- Presupuesto Analítico de Gastos
- Informe Técnico
- Resultados de examen médico (en trámite)
- Hoja de datos personales
- Proforma de costos de pasaje: Latinandina S.A., Viejero S.A y Melitur S.A.

Con nuestro anticipado agradecimiento por la amable atención que no dudamos se servirá dispensar a la presente, quedamos de Ud.

Atentamente,

PEDRO MINAYA BAZALAR
Secretario

ERNESTO MORENO BUSTIOS
Presidente



FICHA Nº.....

PROGRAMA DE COMPETENCIAS INTERNACIONALES

I INTRODUCCION Y OBJETIVOS.

EL PRESENTE PROGRAMA DEBERA SER PRESENTADO A LA DIRECCION NACIONAL DE DEPORTE DE AFILIADOS CON UNA ANTICIPACION NO MENOR A LOS QUINCE (15) DIAS DEL INICIO DEL EVENTO , CON EL FIN DE EXPEDIR OPORTUNAMENTE LA RESPECTIVA AUTORIZACION DE VIAJE .

NOMBRE DEL EVENTO: CAMPEONATO LATINOAMERICANO DE TENIS DE MESA

LUGAR: CIUDAD LAS TUNAS - CUBA FECHA: DE 18 A 26/4/89

ENTIDAD RESPONSABLE DE SU ORGANIZACION: FEDERACION CUBANA DE TENIS DE MESA Y UNION LATINOAMERICANA DE TENIS DE MESA
DISCIPLINA DEPORTIVA: TENIS DE MESA

NIVEL: 1.- MUNDIAL ☐ 3.- PANAMERICANO ☐ 5.- BOLIVARIANO ☐

2... OLIMPICO ☐ 4... SUDAMERICANO ☐ 6... LATINOAMERICANO ☒

SEXO: FEMENINO ☒ MASCULINO ☐

CATEGORIA: INFANTIL ☐ JUVENIL ☐ MAYORES ☒

OBJETIVO DEPORTIVO : SE DISPUTARA LOS 7 EVENTOS OFICIALES y se TRATARA DE OBTENER LA MAYOR CANTIDAD DE MEDALLAS DE ORO.

DE LOS RESPONSABLES DE LA DELEGACION...

[illegible]

CRITERIOS DE SELECCION...

ASISTENCIA Y DISCIPLINA EN LOS ENTRENAMIENTOS: _____ 10%

CRITERIO TECNICO INDIVIDUAL : _____ 75 %

CRITERIO TECNICO COLECTIVO : 15 %

JUSTIFICACION DE RESULTADOS DE COMPETENCIAS ANTERIORES :

1988 CAMPEON LATINOAMERICANO EN DAMAS Y 5to. EN VARONES.

LISTA DE SELECCIONADOS :

[illegible]

PRESUPUESTO Y FINANCIAMIENTO...

PRESUPUESTO:

PROGRAMA COMPETITIVO

U.S.\$./ 3,784.00 x I/.1,400.00 = I/5'297,600.

FUENTES DE FINANCIAMIENTO:

INGRESOS TESORO PUBLICO

US.\$./ 3,784.00 x I/.1,400.00 = I/5'297,600

INGRESOS RECURSOS PROPIOS

5'300,00

SUBVENCIONES ENTIDADES PRIVADAS

V

DEL ENTRENAMIENTO...

LUGAR DEL ENTRENAMIENTO: LOCAL DE LA FEDERACION

SESIONES... 5 Y HORARIOS... 6 9.00 DIAS Lunes & Vier

SEMANAS... 8 MES (S)... 02 nes.

ETAPAS DEL ENTRENAMIENTO: 1ero. CONDICION FISICA Y TECNICA
2do. ETAPA DE PRE-COMPETENCIA.

VI

EVALUACION TECNICA...

MESES	ATLETAS	% CONDICION FISICA	TECNICA INDIVIDUAL	TECNICA COLECTIVA
1º, 2º MES	18	35	40	30
3º, 4º MES	18	45	50	40
5º, 6º MES	08	70	75	70
EVALUACION GENERAL	08	PROMEDIO %	PROMEDIO	TOTAL PARTIDOS MARCAS
PRONOSTICO DE PROBABILIDADES	ALCANZAR ALGUNA MEDALLA DE ORO			

GRADO DE INTENSIDAD DEL ESFUERZO :
ENTRENAMIENTO 100 %

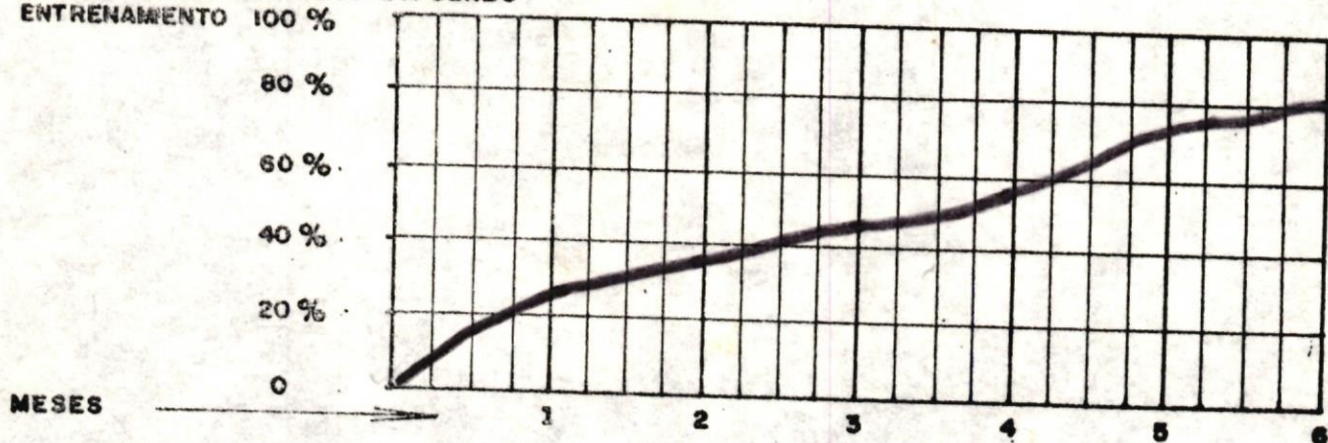

OBSERVACIONES :

JEFE DE LA DELEGACION



PRESIDENTE DE LA FEDERACION

JEFE DEL CUERPO TECNICO

Federación Cubana de Tenis de Mesa



COMITE OLIMPICO CUBANO

TELEFOS.: 32 - 8441

VEDADO - HABANA - CUBA

Ciudad Habana, 20 de Noviembre de 1988

Sr. Ernesto Moreno Bustios
Presidente Federación Peruana de Tenis de Mesa

Estimado señor:

La Unión Latinoamericana de Tenis de Mesa y la Federación Cubana de Tenis de Mesa, tienen el placer de invitar a un equipo de Tenis de Mesa de su país, a participar en el IV Campeonato Latinoamericano de Tenis de Mesa, que se realizará del 20 al 24 de abril del año 1989 en la provincia de Las Tunas.

El Comité Organizador, asumirá los gastos de alojamiento, alimentación y transporte interno para 9 personas (3 varones, 3 hembras, 2 oficiales y 1 árbitro) desde el 18 de abril hasta el 26 del mismo mes.

Esperando dar la bienvenida a la delegación que representará a su país y deseándoles éxitos en su trabajo.

Fraternalmente,

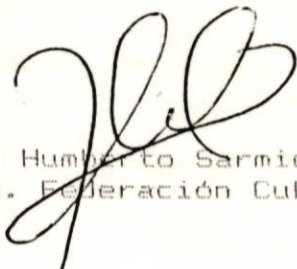
Lic. Humberto Sarmiento Soto
Pdte. Federación Cubana de Tenis de Mesa.

HS/af

Federación Cubana de Tenis de Mesa



COMITE OLIMPICO CUBANO

TELEF.: 32 - 8441

VEDADO - HABANA - CUBA



#06/89

Ciudad Habana, 20 de Noviembre de 1988

Sr. Raúl Gamboa
Presidente

Estimado señor:

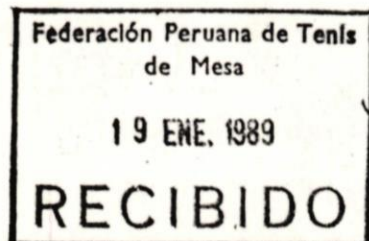

12.05

La Unión Latinoamericana de Tenis de Mesa y la Federación Cubana de Tenis de Mesa, tienen el placer de invitar a un equipo de -- Tenis de Mesa de su país, a participar en el IV Campeonato Latinoamericano de Tenis de Mesa, que se realizará del 20 al 24 de -- abril del año 1989 en la provincia de Las Tunas.

El Comité Organizador, asumirá los gastos de alojamiento, alimentación y transporte interno para 9 personas (3 varones, 3 hembras, 2 oficiales y 1 árbitro) desde el 18 de abril hasta el 26 del mismo mes.

9

Esperando dar la bienvenida a la delegación que representará a su país y deseándoles éxitos en su trabajo.

Fraternalmente,

Lic. Humberto Sarmiento Soto
Pdte. Federación Cubana de Tenis de Mesa

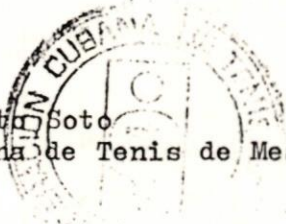

HS/er.

Para la Federación
Peruana de Tenis de Mesa

Archivo.

FEDERACION PERUANA DE TENIS DE MESA

DEL DEPORTO
Vistos Documento
FOLIO No. 03

PRESUPUESTO ANALITICO DE GASTOS DE LA DELEGACION PERUANA DE TENIS DE MESA QUE PARTICIPARA EN EL CAMPEONATO LATINOAMERICANO QUE SE REALIZARA EN LAS TUNAS-CUBA DEL 18 AL 26 de -- ABRIL DE 1,989.

PASAJES:

Lima/La Habana/Lima.		
U.S.\$ 304.00 x 10	= U.S.\$	3,040.00
Documentación y Visa	=	100.00
Inscripción al Campeonato	=	100.00
	U.S.\$	<u>3,240.00</u>

VIATICOS:

Presidente	U.S.\$ 20 x 8 días =	U.S.\$ 160.00
02 Entrenadores	U.S.\$ 8 x 2 x 8 =	" 128.00
Juez	U.S.\$ 8 x 8 días =	" 64.00
Deportistas	U.S.\$ 4 x 6 x 8 =	" 192.00
	U.S.\$	<u>544.00</u>

PASAJES	U.S.\$	3,240.00
VIATICOS		<u>= 544.00</u>
TOTAL	U.S.\$	<u>3,784.00</u>

U.S.\$ 3,784.00 x I/. 1,800.00 = I/. 6'811,200.00



CESAR PAURINOTTO SPARZA
TESORERO



ERNESTO MORENO BUSTOS
PRESIDENTE/



MEMORANDUM

De : Fernando Linares B. - Entrenador FPTM.
A : Ing. Ernesto Moreno B. - Presidente FPTM.
Asunto: Ranking para Letinoamericano
Fecha : Lima, 20 de Marzo de 1989.

Se acordó con la Comisión Técnica realizar dos Rankings para nominar la Selección que nos representará en el Letinoamericano de Mayores en Cuba.

El 1er. Ranking se realizó el Viernes 10 y Sábado 11 del presente mes.

El 2do. Ranking se realizó el Viernes 17.

Luego de la evaluación de los 2 rankings en verones se clasificó :

- | | | |
|-----|----------------|------------------------|
| 1.- | YAIR NATHAN L. | (10 Partidos ganados) |
| 2.- | WALTER NATHAN | (10 " ") |
| 3.- | ANDRE WONG L. | (10 " ") |

En demas :

- 1.- ELIANA GONZALES DEL RIEGO (9 Partidos Ganados)
- 2.- CLAUDIA MARTINEZ B. (8 partidos ganados)

NOTA : Megeli Montes no se presentó al 2do. ranking perdiendo por W.O.

Atentamente,

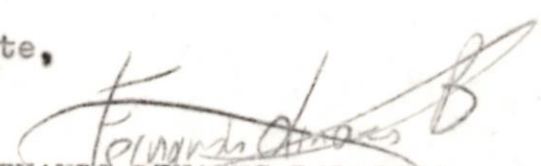
FERNANDO LINARES BALARESCO

FEDERACION PERUANA DE TENIS DE MESA

DEL DEPORTE
 Folio No. 09

DATOS PERSONALES DE LA DELEGACION QUE PARTICIPARA EN EL
 CAMPEONATO LATINOAMERICANO DE TENIS DE MESA QUE SE REA-
 LIZARA EN CUBA DEL 18 AL 26 DE ABRIL 1989.

ERNESTO MORENO BUSTIOS	17/6/34	08248852	Prolongación Are- neles 353 San I- sidro.
ANTONIO GOMEZ PERALTA	13/6/49	07965176	
AUGUSTO GONZALES ANAYA	02/6/38	06256876	Dean Saavedra 268 Merange.
FERNANDO LINARES BALAREZO	26/4/61	0877697	Carlos Galdós 190 Vista Alegre-Surco
WALTER NATHAN LEVY	03/4/62	08269286	Augusto Bolognesi 165 San Isidro
YAIR NATHAN LEVY	11/10/70	09337662	" "
ANDRE WONG LAM	02/03/74	- . -	Tecela F-10 La Ce- pullene-Surco.
MARIO GONZALES GALGANI	20/2/70	09386677	Av. Reynaldo Viven- co 1180 - Surco.
MONICA LIYAU HO	18/8/67	09298791	Sandy 198 Rincone- de del Lego - La - Moline.
ELIANA GONZALES DEL RIEGO LEVY	01/6/69	09642875	Seeng Peña 212 Be- rranco.
CLAUDIA MARTINEZ BERTRAMINI	17/8/71	- . -	Calle Mozart 215 - San Borje.



AGENCIA DE VIAJES Y TURISMO

DEL DEPORTE
Primito Documentación

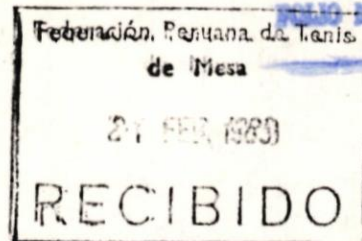

Miraflores, 20 de Febrero de 1989

Señores
FEDERACION PERUANA DE TENIS DE MESA
Ciudad.-

Por medio de la presente nos es muy grato hacer-
les llegar la proforma de viaje solicitada por
ustedes en la ruta :

Lima / Habana /Lima

TRANSPORTADOR : Aeroflot

VALOR SIN IMP. : \$ 299.00 por pasajero

MINIMO DE PAX : 10 Pasajeros

FORMA DE PAGO: Contado U.S.D.

Sin otro en particular y a la espera de
su pronta respuesta , nos reiteramos

Atentamente
VIAJERO S.A.

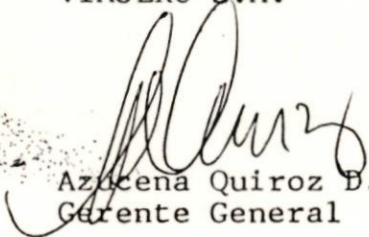
Azucena Quiroz D.
Gerente General



latinandina s.a.

Agencia de Viajes y Turismo



San Isidro , 03 de Febrero de 1,989

Señores
INSTITUTO PERUANO DE DEPORTE
Presente.-

Attn; Ingeniero Moreno.

Estimados señores:

Sirve la presente para enviarle nuestros más cordiales saludos y a la vez hacerles llegar la siguiente información de Viaje :

ruta:

LIMA/H AVANA/LIMA

TARIFA: \$304.00 Exonerado de impuestos Xcada uno.

*Saliendo conAeroflot.

*Tarifa especial lo más bajo .

*ConResolución I.P.D.

*El pago deberá ser Cash.

Agradeciéndoles por anticipado vuestra atención dispensada a la presente y en espera de sus prontas noticias , quedamos de ustedes,

Muy Atentamente.-

MELITUR S.A.
AV. AREQUIPA 326 - LIMA 1
TELF. 312-259



LIMA, 06 DE MARZO DE 1989

SEÑORES
FEDERACION PERUANA DE TENIS DE MESA
CIUDAD.-

POR INTERMEDIO DE LA PRESENTE NOS ES MUY GRATO HACERLES LLEGAR
LA PROFORMA DE VIAJE SOLICITADA POR USTEDES EN LA RUTA:

LIMA / LA HABANA / LIMA

TRANSPORTADOR	:	CUBANA
VALOR SIN IMPUESTO	:	\$ 295.00 POR PASAJERO
MINIMO DE PASAJEROS	:	10
FORMA DE PAGO	:	CONTADO U.S.D.

SIN OTRO PARTICULAR Y A LA ESPERA DE SU PRONTA RESPUESTA, QUEDO
A LA ESPERA DE USTEDES

MUY ATENTAMENTE,

MELITUR S.A.

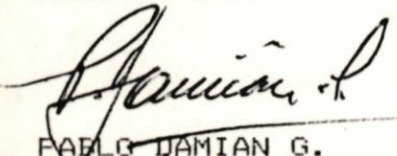
PABLO DAMIAN G.
GERENTE GENERAL