



**INFORME DE EVALUACIÓN DE
IMPLEMENTACIÓN DEL PLAN
OPERATIVO
INSTITUCIONAL 2022
DEL IPD AL PRIMER SEMESTRE**

LIMA, SETIEMBRE 2022



Presidencia del Pliego Instituto Peruano del Deporte
MÁXIMO ENRIQUE PÉREZ ZEVALLOS

Gerencia General (e)
FANNY YISET GREY MELÉNDEZ

Dirección Nacional de Deporte de Afiliados
SILVIA HELENA PEREZ BECERRA

Dirección Nacional de Capacitación y Técnica Deportiva (e)
KARINA YOMAR PÉREZ SALAZAR

Dirección Nacional de Recreación y Promoción Deportiva
MARÍA ELENA BORJA CASTILLO

Dirección Nacional de Servicios Biomédicos
GIACOMO LAVAGGI JACOBS

Dirección Nacional de Seguridad Deportiva
ENRIQUE JOSÉ DE LA ROSA ESPINOZA

Oficina de Asesoría Jurídica (e)
JOSÉ ALCIDES ALVARADO PRIALÉ

Oficina de Información y Comunicaciones
RAMÓN LUIS ESPEJO CASTAÑEDA

Oficina de Coordinación Regional, Cooperación y Relaciones Nacionales e
Internacionales
HUGO IVAN VERGARA SOTO

Oficina de Infraestructura (e)
CAROLINA RUTH VALDERRAMA ZAMALLOA

Oficina General de Administración
FRANKLING PERCY MORENO DUPUICH

Oficina de Presupuesto y Planificación
FANNY YISET GREY MELENDEZ

Unidad de Planeamiento
MARCO ANTONIO GUILLÉN HUGO

Equipo Técnico
Natali del Pilar Guerrero Ocas
Edith Kusy Quispe Bernardo



INDICE

	Pág.
RESUMEN EJECUTIVO	2
I. BASE LEGAL	4
II. ESTRUCTURA ORGÁNICA DEL IPD	5
III. DECLARACIÓN DE POLÍTICA INSTITUCIONAL	9
IV. MARCO ESTRATÉGICO INSTITUCIONAL	10
4.1 MISIÓN INSTITUCIONAL	10
4.2 ARTICULACIÓN DE OBJETIVOS ESTRATÉGICOS SECTORIALES E INSTITUCIONALES	10
V. ACCIONES ESTRATÉGICAS INSTITUCIONALES (AEI) PRIORIZADAS POR OBJETIVO ESTRATÉGICO INSTITUCIONAL (OEI)	12
VI. CENTROS DE COSTOS	15
VII. EVALUACIÓN DEL CUMPLIMIENTO DE LAS ACTIVIDADES OPERATIVAS E INVERSIONES	16
7.1 MODIFICACIONES AL PLAN OPERATIVO INSTITUCIONAL	16
7.2 ANÁLISIS DE IMPLEMENTACIÓN DE LAS ACCIONES ESTRATÉGICAS INSTITUCIONALES	20
VIII. ANÁLISIS DE LA EJECUCIÓN FÍSICA	32
8.1 ANÁLISIS DE LA EJECUCIÓN EN EL NÚMERO DE ACTIVIDADES OPERATIVAS POR CENTRO DE COSTO	32
8.2 ANÁLISIS DE EJECUCIÓN DE METAS FÍSICAS POR CENTRO DE COSTO	34
8.3 ÍNDICE DE GESTIÓN INSTITUCIONAL (IEI) Y EL EJECUCIÓN DEL POI MODIFICADO, POR ELEMENTOS DEL PEI	36
8.4 AVANCE DE EJECUCIÓN FÍSICA DEL POI MODIFICADO POR FUNCIONES DEL ESTADO	37
8.5 AVANCE DE EJECUCIÓN FÍSICA DEL POI MODIFICADO POR CENTRO DE COSTO	38
8.6 AVANCE DE EJECUCIÓN DEL POI MODIFICADO POR DEPARTAMENTO	39
8.7 ANÁLISIS DE IMPLEMENTACIÓN DE LAS ACCIONES ESTRATÉGICAS INSTITUCIONALES	40
IX. MEDIDAS ADOPTADAS PARA LA IMPLEMENTACIÓN DE LAS AEI	47
X. MEDIDAS REQUERIDAS PARA MEJORAR LA IMPLEMENTACIÓN DE LAS AEI	56
XI. CONCLUSIONES y RECOMENDACIONES	62
XII. ANEXOS	
12.1 ANÁLISIS DE EJECUCIÓN DE ACTIVIDADES OPERATIVAS	63
12.2 REPORTE DE SEGUIMIENTO DEL PLAN OPERATIVO INSTITUCIONAL	73

RESUMEN EJECUTIVO

El Instituto Peruano del Deporte (IPD), es el ente rector del Sistema Deportivo Nacional (SISDEN), como Organismo Público Ejecutor adscrito al Ministerio de Educación¹, cuenta con autonomía técnica, funcional y administrativa para el cumplimiento de sus funciones, y se constituye en un Pliego Presupuestal; así mismo, en coordinación con los organismos del SISDEN, formula e imparte la política del deporte; así como organiza, planifica, promueve, coordina, evalúa y fiscaliza en el ámbito nacional el desarrollo del deporte, la recreación y la educación física en todas sus disciplinas, modalidades, niveles y categoría, como componentes del deporte en general.

El Plan Estratégico Institucional-PEI, contiene los Objetivos Estratégicos Institucionales que definen los resultados que la entidad espera lograr en las condiciones de vida de la población a la que atiende y en sus condiciones internas en cumplimiento de sus funciones sustantivas o sus funciones de administración interna definidas en la Ley Orgánica del Poder Ejecutivo. El PEI vigente del IPD, se denomina Plan Estratégico Institucional 2022 - 2026 del Instituto Peruano del Deporte, aprobado mediante Resolución de Presidencia de Consejo Directivo N° 025-2022-IPD-P/CD.

El Plan Operativo Institucional como instrumento de gestión de corto plazo, conduce el ordenamiento de las actividades operativas que conllevan al logro de los objetivos institucionales establecidos para el Ejercicio Fiscal 2022, que permite a su vez la evaluación del desempeño institucional, de conformidad con lo dispuesto por el Centro Nacional de Planeamiento Estratégico (CEPLAN), dado que es un proceso obligatorio, integral, sistemático y continuo de la apreciación objetiva y demostrable de la gestión, en cumplimiento de los objetivos y metas.

Al respecto, mediante Resolución de Presidencia de Consejo Directivo N° 032-2022-IPD-P/CD de fecha 20 de mayo de 2022, se aprueba el Plan Operativo Multianual 2023-2025 del Instituto Peruano del Deporte, el mismo que comprende la programación multianual de las actividades operativas e inversiones necesarias para ejecutar las actividades estratégicas institucionales (AEI), en relación con los logros esperados de los objetivos del Plan Estratégico Institucional.

Sobre el particular, mediante Ley N° 31365 “Ley de Presupuesto del Sector Público para el Año Fiscal 2022”, se aprueba el presupuesto del sector público que comprende los créditos presupuestarios máximos correspondientes a los pliegos presupuestarios del Gobierno Nacional, los Gobiernos Regionales y los Gobiernos Locales, autorizando al IPD, un presupuesto anual de gasto de S/ 132,368,304.00.

Por tal efecto, mediante Resolución de Presidencia de Consejo Directivo N° 095-2021-IPD-P/CD, de fecha 30 de diciembre de 2021, se aprobó el Plan Operativo Institucional 2022 del Instituto Peruano del Deporte, el mismo que comprendió la programación de las actividades operativas e inversiones necesarias para ejecutar las AEI, en relación con los logros esperados de los objetivos del PEI.

¹ Ley N° 29544, Ley que modifica artículos de la Ley N° 28036, Ley de promoción y desarrollo del deporte.

Asimismo, fue aprobado de manera formal, mediante Resolución de Presidencia de Consejo Directivo N°043-2022-IPD-P/CD, de fecha 08 de agosto de 2022, el Plan Operativo Institucional 2022 Modificado Versión 1 del Instituto Peruano del Deporte, con un Presupuesto Institucional Modificado (PIM) de S/ 136,578,622.00, con fecha de corte al 31 de marzo.

Posteriormente, fue aprobado de manera formal, mediante Resolución de Presidencia de Consejo Directivo N° 064-2022-IPD-P/CD, de fecha 26 de setiembre de 2022, el POI 2022 Modificado Versión 2 del IPD, con un Presupuesto Institucional Modificado (PIM) de S/ 137,368,598.00, con fecha de corte al 30 de junio.

La Guía para el Planeamiento Institucional- CEPLAN, define que la evaluación de los planes institucionales, se clasifican en tres tipos, siendo para el presente caso pertinente, la Evaluación de Implementación del POI. Dicha evaluación es elaborada oportunamente por cada Unidad Ejecutora a fin que el Pliego cumpla con el plazo previsto para su publicación. Esta evaluación, consiste en analizar los factores que contribuyeron o dificultaron el cumplimiento de las metas físicas y financieras de las Actividades Operativas e Inversiones. Comprende la identificación de causas, las restricciones y las oportunidades de mejora para la implementación del POI.

Asimismo, mediante Resolución de Presidencia de Consejo Directivo N°015-2021/CEPLAN/PCD de fecha 10 de marzo de 2021, se aprobó la Guía para el seguimiento y evaluación de Políticas Nacional y Planes del SINAPLAN, que estipula que en el caso del POI, los Centros de Costo realizan el seguimiento de manera mensual a través del registro de la ejecución física y financiera de las AO e inversiones. A partir de ello, cada año se elaboran dos reportes de seguimiento, uno por cada semestre. El primer reporte de seguimiento del POI comprende información del primer semestre, y el segundo presenta información acumulada anual.

El Informe de Evaluación de Implementación del POI es elaborado oportunamente por cada Unidad Ejecutora a fin que el Pliego cumpla con el plazo previsto para su publicación. En el caso de Pliegos que solo cuenten con una Unidad Ejecutora, deberán elaborar el Informe de Evaluación de Implementación del POI del primer semestre que se publica hasta el 31 de agosto de cada año y el Informe de Evaluación de Resultados del PEI – POI.

Sobre el particular, mediante Resolución de Presidencia de Consejo Directivo N°057-2022/CEPLAN/PCD, en su artículo 2, se resolvió prorrogar el plazo de la sección 4.8 de la “Guía para el seguimiento y evaluación de políticas nacionales y planes del SINAPLAN”, aprobada por la Resolución de Presidencia de Consejo Directivo N°015-2021-CEPLAN/PCD, estableciendo como plazo el 30 de setiembre de 2022 para la elaboración y publicación en el Portal de Transparencia Estándar, de los informes de evaluación del Plan Operativo Institucional (POI), correspondientes al primer semestre de 2022.

En este contexto, en el marco de la Guía para el Planeamiento Institucional- CEPLAN, aprobada mediante Resolución de Presidencia de Consejo Directivo N° 00033-2017/CEPLAN/PCD, modificada por Resolución de Presidencia de Consejo Directivo N° 053-2018/CEPLAN/PCD, Resolución de Presidencia de Consejo Directivo N° 0016-2019-CEPLAN/PCD, Resolución de Presidencia de Consejo Directivo N° 00013-2020/CEPLAN/PCD; “Guía para el seguimiento y evaluación de políticas nacionales y planes del SINAPLAN”, aprobada por la Resolución de Presidencia de Consejo Directivo N°015-2021-CEPLAN/PCD y la Directiva N° 075 -2018-IPD/OPP-UPLA, “Directiva para la



formulación y evaluación de planes del IPD”, la Oficina de Presupuesto y Planificación (OPP) a través de la Unidad de Planeamiento (UPLA), realizó la presente evaluación de implementación del POI 2022 al primer semestre, estructurado en función a los Centros de Costos que forman parte de las Unidades de Organización de la Entidad, cuyo presupuesto esta distribuido por Responsable de Meta Presupuestaria.

Finalmente, en el presente documento se presentan el Reporte de seguimiento del Plan Operativo Institucional del Aplicativo CEPLAN V.01 con el detalle de la información de la programación y ejecución de las metas físicas y financieras por cada Centro de Costo y Actividades Operativas e Inversiones.

I. BASE LEGAL

- Ley N° 28036, Ley de Promoción y Desarrollo del Deporte y sus modificatorias.
- Ley N° 31365 “Ley de Presupuesto del Sector Público para el año Fiscal 2022”.
- Decreto Supremo N° 018-2004-PCM, que aprueba el Reglamento de la Ley de Promoción y Desarrollo del Deporte.
- Decreto Supremo N° 017-2004-PCM, que aprueba el Reglamento de Organización y Funciones del IPD.
- Decreto Supremo N° 003-2017-MINEDU, que aprueba la Política Nacional del Deporte, y su modificatoria.
- Resolución de Presidencia de Consejo Directivo N° 026-2014/CEPLAN/PCD, que aprueba la Directiva General de Proceso de Planeamiento Estratégico, Directiva N°001-2014-CEPLAN, y sus modificatorias.
- Resolución de Presidencia de Consejo Directivo N°033-2017/CEPLAN/PCD, que aprueba la Guía para el Planeamiento Institucional, y sus modificatorias.
- Resolución de Presidencia de Consejo Directivo N°015-2021/CEPLAN/PCD, que aprueba la Guía para el seguimiento y evaluación de políticas nacionales y planes del SINAPLAN.
- Resolución de Presidencia N° 313-2017-IPD/P, que aprueba la conformación de la Comisión y del Equipo Técnico de Planeamiento Estratégico.
- Resolución de Presidencia de Consejo Directivo N° 013-2022-IPD-P/CD, que aprueba la Política Institucional del Instituto Peruano del Deporte.
- Resolución de Presidencia de Consejo Directivo N° 032-2022-IPD-P/CD, que aprueba el Plan Operativo Institucional Multianual 2023 – 2025 del Instituto Peruano del Deporte.
- Resolución de Presidencia de Consejo Directivo N° 025-2022-IPD-P/CD, que aprueba el Plan Estratégico Institucional (PEI) 2022-2026 del IPD.
- Resolución de Presidencia de Consejo Directivo N° 095-2021-IPD-P/CD, que aprueba el Plan Operativo Institucional 2022 del Instituto Peruano del Deporte.
- Resolución de Presidencia de Consejo Directivo N° 043-2022-IPD-P/CD, que aprueba el Plan Operativo Institucional 2022 Modificado Versión 1 del Instituto Peruano del Deporte.
- Resolución de Presidencia de Consejo Directivo N° 064-2022-IPD-P/CD, que aprueba el POI 2022 Modificado Versión 2 del IPD.

II. ESTRUCTURA ORGÁNICA DEL IPD

El IPD desarrolla sus funciones institucionales sobre la base de una estructura organizativa, que tiene como parte de los órganos de la Alta Dirección al Consejo Directivo, encargado de dictar las políticas y los lineamientos institucionales; así mismo, tiene como órgano de la Alta Dirección a la Presidencia, la cual ejerce la representatividad institucional y legal, siendo la encargada de velar por la correcta ejecución de las actividades con el propósito de cumplir los objetivos institucionales, al igual que la Gerencia General, que tiene la responsabilidad de velar por el cumplimiento de las actividades administrativas para el correcto desarrollo de la Entidad, así mismo, cuenta con un (1) órgano Consultivo, un (1) órgano de Justicia Deportiva, un (1) órgano de Control, dos (2) órganos de Asesoramiento y cuatro (4) órganos de Apoyo y cinco (5) órganos de línea.

A continuación, se muestra la estructura orgánica de la Entidad:

01. Órganos de Alta Dirección

- Consejo Directivo
- Presidencia
- Gerencia General
- Oficina de Trámite Documentario y Archivo

02. Órgano Consultivo

- Consejo Consultivo

03. Órgano de Justicia Deportiva

- Consejo Superior de Justicia Deportiva y Honores del Deporte

04. Órgano de Control

- Órgano de Control Institucional

05. Órganos de Asesoramiento

- Oficina de Presupuesto y Planificación
 - Unidad de Presupuesto
 - Unidad de Planeamiento
 - Unidad de Organización y Métodos
 - Unidad de Estadística y Preinversión
- Oficina de Asesoría Jurídica

06. Órganos de Apoyo

- Oficina General de Administración
 - Unidad de Personal
 - Unidad de Finanzas
 - Unidad de Logística
 - Unidad de Informática
 - Unidad de Comercialización
- Oficina de Infraestructura
 - Unidad de Estudios y Proyectos
 - Unidad de Obras y Equipamiento
 - Unidad de Mantenimiento
- Oficina de Información y Comunicaciones



- Oficina de Coordinación Regional, Cooperación, Relaciones Nacionales e Internacionales
 - Unidad de Coordinación Regional
 - Unidad de Cooperación, Relaciones Nacionales e Internacionales

07. Órganos de Línea

- Dirección Nacional de Recreación y Promoción del Deporte
 - Subdirección del Deporte para Todos
 - Subdirección del Deporte Estudiantil
- Dirección Nacional de Deporte de Afiliados
- Dirección Nacional de Servicios Biomédicos
 - Comisión Nacional Antidopaje
- Dirección Nacional de Capacitación y Técnica Deportiva
 - Subdirección de Métodos Técnicos y Capacitación
 - Subdirección de Registro Nacional del Deporte
- Dirección Nacional de Seguridad Deportiva²

² Órgano creado mediante Decreto Supremo N° 007-2016-IN, que aprueba el Reglamento de la Ley N° 30037, Ley que previene y sanciona la violencia en los Espectáculos Deportivos (Segunda Disposición Complementaria Final).



ORGANIGRAMA DEL INSTITUTO PERUANO DEL DEPORTE

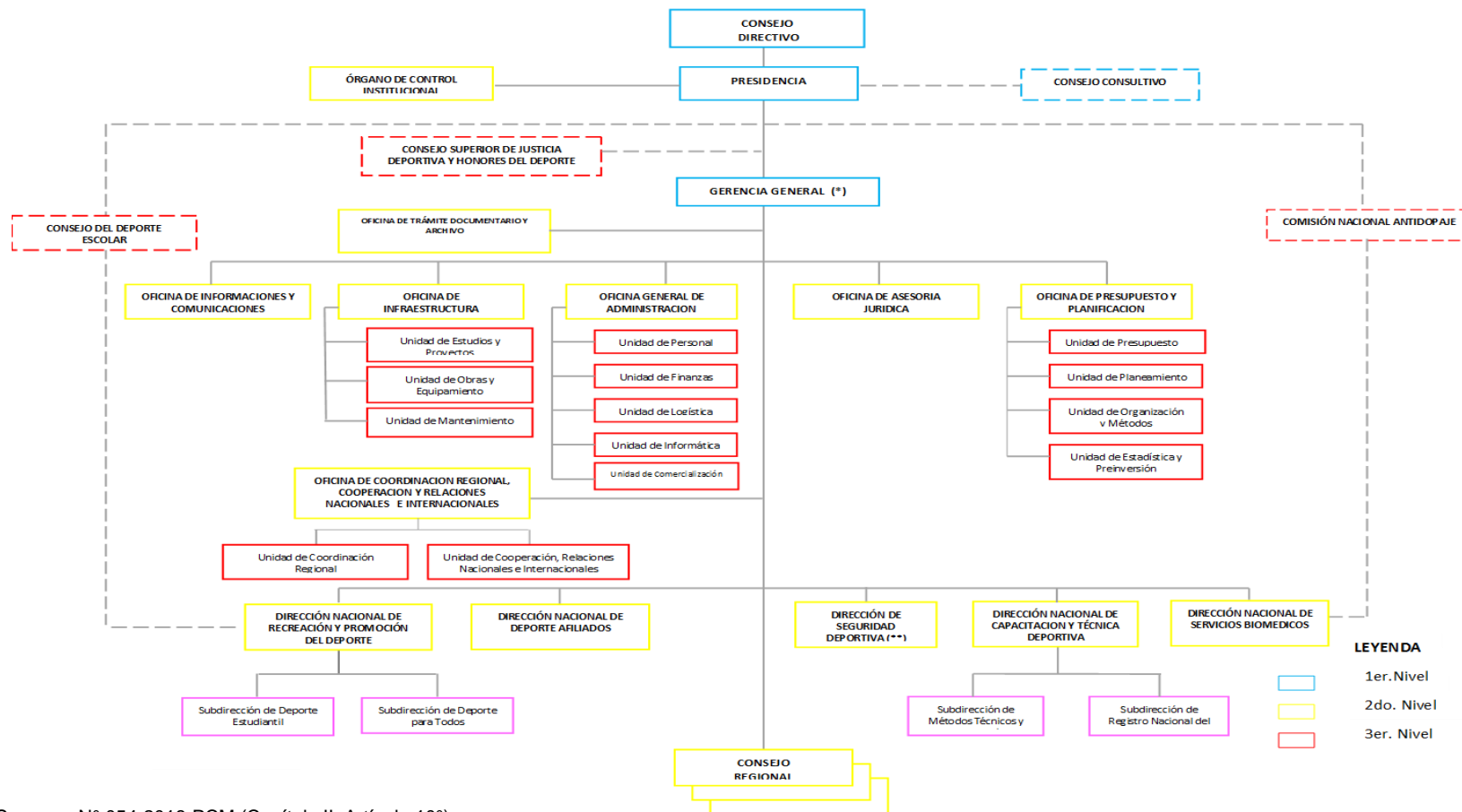

(*) Decreto Supremo N° 054-2018-PCM (Capítulo II, Artículo 10°).

(**) Decreto Supremo N° 007-2016-IN, que crea la DISEDE y aprueba el Reglamento de la Ley N° 30037, Ley que previene y sanciona la violencia en los Espectáculos Deportivos (Segunda Disposición Complementaria Final).

III. DECLARACIÓN DE POLÍTICA INSTITUCIONAL

La Política Institucional del IPD, aprobada mediante Resolución de Presidencia de Consejo Directivo N° 013-2022-IPD-P/CD, de fecha 16 de marzo de 2022, establece los lineamientos y las normas que orientan la gestión institucional y corresponden a las funciones sustantivas y procesos operativos de la Entidad, así como también a las funciones de administración interna (sistemas administrativos).

A continuación, se detallan los objetivos de esta política:

Cuadro N° 01
Objetivos de la Política Institucional del IPD

1	Incrementar la masificación de la actividad física, deportiva y recreativa en la población peruana
2	Incrementar el número de talentos deportivos que acceden a la iniciación deportiva de alta competencia
3	Incrementar y mejorar el nivel del deporte peruano en los eventos competitivos
4	Infraestructura deportiva en adecuadas condiciones para la práctica de actividades físicas, deportivas y recreativas.
5	Fortalecer la rectoría del IPD en el SISDEN
6	Desarrollar una entidad moderna orientada al ciudadano desde la implementación de la gestión por procesos y resultados
7	Implementar una gestión del riesgo de desastre.



IV. MARCO ESTRATÉGICO INSTITUCIONAL

El IPD es el ente rector del SISDEN, constituye un Organismo Público Ejecutor adscrito al Ministerio de Educación, con autonomía técnica, funcional y administrativa para el cumplimiento de sus funciones y constituye Pliego Presupuestal.

El IPD en coordinación con los organismos del SISDEN, formula e imparte la política deportiva, recreativa y de educación física. Organiza, planifica, promueve, coordina, evalúa e investiga a nivel nacional el desarrollo del deporte, la recreación y la educación física en todas sus disciplinas, modalidades, niveles y categorías.

4.1 MISIÓN INSTITUCIONAL

El IPD tiene como Misión Institucional:

“Rectoría del Sistema Deportivo Nacional, para la mejora de la calidad de vida de la sociedad peruana, promoviendo, articulando y facilitando el desarrollo del deporte competitivo y recreativo como herramienta de cambio social, con una gestión comprometida con excelencia y mejora continua”

4.2 ARTICULACIÓN DE OBJETIVOS ESTRATÉGICOS SECTORIALES E INSTITUCIONALES

El IPD, en el marco del Plan Estratégico Institucional 2022 – 2026 del Instituto Peruano del Deporte³, ha establecido cinco (5) Objetivos Estratégicos Institucionales, los cuales están articulados a tres (3) Objetivos Estratégicos Sectoriales y tres (3) Acciones Estratégicas Sectoriales contenidas en el Plan Estratégico Sectorial Multianual, PESEM 2016 – 2026 del Sector Educación.

En atención a dichos Objetivos Estratégicos Sectoriales, y Acciones Estratégicas Sectoriales, se desprenden los siguientes Objetivos Estratégicos Institucionales, según el siguiente orden priorizado:

³ Aprobado con Resolución de Presidencia de Consejo Directivo N° 025-2022-IPD-P/CD

**Cuadro N° 02
Articulación Objetivos Estratégicos Sectoriales e Institucionales**

PESEM 2016 -2026 EDUCACION				PEI 2022 – 2026 - IPD	
OBJETIVO ESTRATEGICO SECTORIAL		ACCIÓN ESTRATÉGICA SECTORIAL		OBJETIVO ESTRATEGICO INSTITUCIONAL	
OES 1	Incrementar la equidad y la calidad de aprendizaje y de talento de los niños y adolescentes.	AES1-A7	Incrementar el nivel competitivo de los deportistas peruanos en circuitos de alta competencia.	OEI.02	Mejorar el nivel del deporte peruano en los eventos competitivos a favor de los deportistas.
OES 4	Mejorar la seguridad, calidad y funcionalidad de la infraestructura educativa; así como su mobiliario y equipamiento.	AES4-A4	Incrementar la oferta de infraestructura deportiva que permite la masificación de la práctica deportiva, así como el desarrollo de alta competencia	OEI.03	Asegurar Instalaciones deportivas adecuadas para la práctica de actividades físicas, deportivas y recreativas de la población
				OEI.05	Implementar la Gestión del Riesgo de Desastre.
OES5	Fortalecer la gestión sectorial a nivel de instituciones educativas e instancias intermedias y nacionales.	AES5-A3	Fortalecer la gestión estratégica de los gobiernos locales orientada a la masificación deportiva.	OEI.01	Incrementar la masificación deportiva en la sociedad peruana.
				OEI.04	Fortalecer la Gestión Institucional.

Elaboración: Oficina de Presupuesto y Planificación - Unidad de Planeamiento

Fuente: Política Institucional del IPD

V. ACCIONES ESTRATÉGICAS INSTITUCIONALES (AEI) PRIORIZADAS POR OBJETIVO ESTRATÉGICO INSTITUCIONAL (OEI)

A continuación, se muestra la Ruta Estratégica en la cual se articula los Objetivos Estratégicos Institucionales (OEI) y las Acciones Estratégicas Institucionales (AEI), con su orden de prioridad y vinculación con la Política General de Gobierno y Unidad de Organización Responsable, referidas en el Plan Estratégico Institucional 2022 – 2026 del Instituto Peruano del Deporte.

Cuadro N° 03
Ruta estratégica Institucional

PRIORIDAD	OEI		VINCULACIÓN CON LA PGG	PRIORIDAD	AEI		VINCULACIÓN CON LA PGG	UO RESPONSABLE
	CÓDIGO	DESCRIPCIÓN			CÓDIGO	DESCRIPCIÓN		
1	OEI.02	Mejorar el nivel del deporte peruano en los eventos competitivos a favor de los deportistas.	EJE 4, LIN 4.1, LINEA DE INTERVENCIÓN 4.1.9	1	AEI.02.02	Sistema de apoyo para la preparación de los deportistas de alto rendimiento implementado en las Federaciones Deportivas Nacionales y la Asociación Nacional Paralímpica del Perú.	EJE 4, LIN 4.1, LINEA DE INTERVENCIÓN 4.1.9	Dirección Nacional de Deporte de Afiliados
				2	AEI.02.03	Sistema de estímulo y reconocimiento desarrollado para deportistas de alto rendimiento.	EJE 4, LIN 4.1, LINEA DE INTERVENCIÓN 4.1.9	Dirección Nacional de Deporte de Afiliados
				3	AEI.02.05	Sistema de apoyo implementado en medicina deportiva para los deportistas.	EJE 4, LIN 4.1, LINEA DE INTERVENCIÓN 4.1.9	Dirección Nacional de Servicios Biomédicos
				4	AEI.02.01	Programas de fomento de talentos deportivos implementados a nivel nacional para los deportistas.	EJE 4, LIN 4.1, LINEA DE INTERVENCIÓN 4.1.9	Dirección Nacional de Recreación y Promoción del Deporte
				5	AEI.02.04	Asistencia técnica implementada a los agentes deportivos de alto rendimiento.	EJE 4, LIN 4.1, LINEA DE INTERVENCIÓN 4.1.9	Dirección Nacional de Capacitación y Técnica Deportiva



INFORME DE EVALUACIÓN DE IMPLEMENTACIÓN DEL PLAN OPERATIVO INSTITUCIONAL 2022 DEL IPD AL PRIMER SEMESTRE

PRIORIDAD	OEI		VINCULACIÓN CON LA PGG	PRIORIDAD	AEI		VINCULACIÓN CON LA PGG	UO RESPONSABLE
	CÓDIGO	DESCRIPCIÓN			CÓDIGO	DESCRIPCIÓN		
2	OEI.01	Incrementar la masificación deportiva en la sociedad peruana.	EJE 4, LIN 4.1, LINEA DE INTERVENCIÓN 4.1.9	1	AEI.01.01	Programas de actividad física, deportiva y recreativa con orientación técnica y metodológica, implementados para la sociedad peruana.	EJE 4, LIN 4.1, LINEA DE INTERVENCIÓN 4.1.9	Dirección Nacional de Recreación y Promoción del Deporte
				2	AEI.01.03	Estrategias de sensibilización y difusión de la práctica de la actividad física deportiva y recreativa, desarrolladas en la población.	EJE 4, LIN 4.1, LINEA DE INTERVENCIÓN 4.1.9	Dirección Nacional de Recreación y Promoción del Deporte
				3	AEI.01.02	Programas de capacitación de manera descentralizada para los agentes deportivos.	EJE 4, LIN 4.1, LINEA DE INTERVENCIÓN 4.1.9	Dirección Nacional de Capacitación y Técnica Deportiva
3	OEI.03	Asegurar Instalaciones deportivas adecuadas para la práctica de actividades físicas, deportivas y recreativas de la población.	EJE 3, LIN 3.1, LINEA DE INTERVENCIÓN 3.1.4	1	AEI.03.01	Estrategias de operación y mantenimiento adecuado de la infraestructura deportiva en beneficio de los deportistas.	EJE 3, LIN 3.1, LINEA DE INTERVENCIÓN 3.1.4	Oficina de Infraestructura/ Oficina de Coordinación Regional, Cooperación y Relaciones Nacionales e Internacionales/ Oficina General de Administración – Unidad Funcional de Administración de Recintos Deportivos de Lima Metropolitana
4	OEI.04	Fortalecer la Gestión Institucional.	EJE 5, LIN 5.3, LINEA DE INTERVENCIÓN 5.3.1	1	AEI.04.01	Programa de fortalecimiento de capacidades implementado en beneficio de los servidores.	EJE 5, LIN 5.3, LINEA DE INTERVENCIÓN 5.3.3	Oficina General de Administración
				2	AEI.04.04	Asistencia técnica permanente a las organizaciones que forman parte del Deportivo Nacional.	EJE 5, LIN 5.3, LINEA DE INTERVENCIÓN 5.3.3	Dirección Nacional de Capacitación y Técnica Deportiva



INFORME DE EVALUACIÓN DE IMPLEMENTACIÓN DEL PLAN OPERATIVO INSTITUCIONAL 2022 DEL IPD AL PRIMER SEMESTRE

PRIORIDAD	OEI		VINCULACIÓN CON LA PGG	PRIORIDAD	AEI		VINCULACIÓN CON LA PGG	UO RESPONSABLE
	CÓDIGO	DESCRIPCIÓN			CÓDIGO	DESCRIPCIÓN		
				3	AEI.04.02	Instrumentos de gestión actualizados en beneficio de la entidad.	EJE 5, LIN 5.3, LINEA DE INTERVENCIÓN 5.3.4	Oficina de Presupuesto y Planificación
				4	AEI.04.08	Gestión por procesos implementado en el IPD.	EJE 5, LIN 5.3, LINEA DE INTERVENCIÓN 5.3.4	Oficina de Presupuesto y Planificación
				5	AEI.04.03	Sistema de Seguridad Deportiva implementado en beneficio de la comunidad deportiva.	EJE 5, LIN 5.3, LINEA DE INTERVENCIÓN 5.3.3	Dirección de Seguridad Deportiva
				6	AEI.04.06	Transformación digital implementada de forma eficiente en el IPD.	EJE 8, LIN 8.1, LINEA DE INTERVENCIÓN 8.1.3	Gerencia General – Comité de Gobierno y Transformación Digital del Instituto Peruano del Deporte
				7	AEI.04.07	Estrategia efectiva de la Política Nacional de Integridad y Lucha contra la Corrupción implementada en el IPD.	EJE 6, LIN 6.2, LINEA DE INTERVENCIÓN 6.2.2	Gerencia General – Unidad Funcional de Integridad Institucional
				8	AEI.04.05	Estrategia efectiva en la igualdad de género y la no discriminación implementada en el IPD.	EJE 5, LIN 5.3, LINEA DE INTERVENCIÓN 5.3.5	Oficina de Presupuesto y Planificación – Comité para la Igualdad de Género del Instituto Peruano del Deporte
5	OEI.05	Implementar la Gestión del Riesgo de Desastre.	EJE 7, LIN 7.2, LINEA DE INTERVENCIÓN 7.2.1	1	AEI.05.01	Sistema de Gestión del Riesgo de Desastres implementado en el IPD.	EJE 7, LIN 7.2, LINEA DE INTERVENCIÓN 7.2.1	Oficina de Infraestructura

VI. CENTROS DE COSTOS

Los centros de costos corresponden a las unidades de organización del IPD, los cuales programan y ejecutan las actividades operativas y/o inversiones del Plan Operativo Institucional, vinculados al marco del presupuesto de los Responsables de Meta Presupuestaria. Se detalla a continuación:

**Cuadro N° 04
Centro de Costos**

N°	RESPONSABLE DE META PRESUPUESTARIA	CENTROS DE COSTOS		TOTAL CC 32
1	PRESIDENCIA	01.01	PRESIDENCIA	1
2	GERENCIA GENERAL	01.01.01	GERENCIA GENERAL	1
3	CONSEJO SUPERIOR DE JUSTICIA DEPORTIVA Y DE HONORES DEL DEPORTE	01.01.02	CONSEJO SUPERIOR DE JUSTICIA DEPORTIVA Y DE HONORES DEL DEPORTE	1
4	OFICINA DE TRÁMITE DOCUMENTARIO	01.01.03	OFICINA DE TRÁMITE DOCUMENTARIO	1
5	OFICINA DE ASESORÍA JURÍDICA	01.02	OFICINA DE ASESORÍA JURÍDICA	1
6	OFICINA DE PRESUPUESTO Y PLANIFICACIÓN	01.03	OFICINA DE PRESUPUESTO Y PLANIFICACIÓN	5
		01.03.01	UNIDAD DE PRESUPUESTO	
		01.03.02	UNIDAD DE PLANEAMIENTO	
		01.03.03	UNIDAD DE ORGANIZACIÓN Y MÉTODOS	
7	OFICINA GENERAL DE ADMINISTRACIÓN	01.03.04	UNIDAD DE ESTADÍSTICA Y PRE INVERSIÓN	7
		01.04	OFICINA GENERAL DE ADMINISTRACIÓN	
		01.04.01	UNIDAD DE PERSONAL	
		01.04.02	UNIDAD DE FINANZAS	
		01.04.03	UNIDAD DE LOGÍSTICA	
		01.04.04	UNIDAD DE INFORMÁTICA	
8	OFICINA DE INFRAESTRUCTURA	01.04.05	UNIDAD DE COMERCIALIZACIÓN	4
		01.04.08	UNIDAD FUNCIONAL DE ADMINISTRACIÓN DE RECINTOS DEPORTIVOS DE LIMA METROPOLITANA	
		01.05	OFICINA DE INFRAESTRUCTURA	
		01.05.01	UNIDAD DE ESTUDIOS Y PROYECTOS	
9	OFICINA DE INFORMACIÓN Y COMUNICACIONES	01.05.02	UNIDAD DE MANTENIMIENTO	1
		01.05.03	UNIDAD DE OBRAS Y EQUIPAMIENTO	
10	OFICINA DE COORDINACIÓN REGIONAL, COOPERACIÓN Y RELACIONES NACIONALES E INTERNACIONALES	01.06	OFICINA DE INFORMACIÓN Y COMUNICACIONES	4
		01.07	OFICINA DE COORDINACIÓN REGIONAL, COOPERACIÓN Y RELACIONES NACIONALES E INTERNACIONALES	
		01.07.01	OFICINA DE COORDINACIÓN REGIONAL, COOPERACIÓN Y RELACIONES NACIONALES E INTERNACIONALES - CRD LIMA PROVINCIA	
		01.07.02	OFICINA DE COORDINACIÓN REGIONAL, COOPERACIÓN Y RELACIONES NACIONALES E INTERNACIONALES - CRD LORETO	
11	DIRECCIÓN NACIONAL DE SEGURIDAD DEPORTIVA	01.07.03	OFICINA DE COORDINACIÓN REGIONAL, COOPERACIÓN Y RELACIONES NACIONALES E INTERNACIONALES - CRD CUSCO	1
		01.08	DIRECCIÓN NACIONAL DE SEGURIDAD DEPORTIVA	
12	DIRECCIÓN NACIONAL DE RECREACIÓN Y PROMOCIÓN DEL DEPORTE	01.09	DIRECCIÓN NACIONAL DE RECREACIÓN Y PROMOCIÓN DEL DEPORTE	1
13	DIRECCIÓN NACIONAL DE DEPORTE DE AFILIADOS	01.10	DIRECCIÓN NACIONAL DE DEPORTE DE AFILIADOS	1
14	DIRECCIÓN NACIONAL DE CAPACITACIÓN Y TÉCNICA DEPORTIVA	01.11	DIRECCIÓN NACIONAL DE CAPACITACIÓN Y TÉCNICA DEPORTIVA	1
15	DIRECCIÓN NACIONAL DE SERVICIOS BIOMÉDICOS	01.12	DIRECCIÓN NACIONAL DE SERVICIOS BIOMÉDICOS	1
16	ÓRGANO DE CONTROL INSTITUCIONAL	02	ÓRGANO DE CONTROL INSTITUCIONAL	1

Elaboración: Oficina de Presupuesto y Planificación - Unidad de Planeamiento

VII. EVALUACIÓN DEL CUMPLIMIENTO DE LAS ACTIVIDADES OPERATIVAS E INVERSIONES

7.1 MODIFICACIONES AL PLAN OPERATIVO INSTITUCIONAL

7.1.1 Modificaciones presupuestales

- Sobre el particular, mediante Ley N° 31365 “Ley de Presupuesto del Sector Público para el Año Fiscal 2022”, se aprueba el presupuesto del sector público que comprende los créditos presupuestarios máximos correspondientes a los pliegos presupuestarios del Gobierno Nacional, los Gobiernos Regionales y los Gobiernos Locales, autorizando al IPD, un presupuesto anual de gasto de S/ 132,368,304.00.
- Por tal efecto, mediante Resolución de Presidencia de Consejo Directivo N° 095-2021-IPD-P/CD, de fecha 30 de diciembre de 2021, se aprueba el Plan Operativo Institucional 2022 del Instituto Peruano del Deporte, el mismo que comprende la programación de las actividades operativas e inversiones necesarias para ejecutar las AEI, en relación con los logros esperados de los objetivos del PEI.
- Asimismo, fue aprobado mediante Resolución de Presidencia de Consejo Directivo N°043-2022-IPD-P/CD, de fecha 08 de agosto de 2022, el Plan Operativo Institucional 2022 Modificado Versión 1 del Instituto Peruano del Deporte, con un Presupuesto Institucional Modificado (PIM) de S/ 136,578,622.00, con fecha de corte al 31 de marzo.
- Posteriormente, fue aprobado mediante Resolución de Presidencia de Consejo Directivo N° 064-2022-IPD-P/CD, de fecha 26 de setiembre de 2022, el POI 2022 Modificado Versión 2 del IPD, con un Presupuesto Institucional Modificado (PIM) de S/ 137,368,598.00, con fecha de corte al 30 de junio.
- Asimismo, las modificaciones presupuestarias que originaron los cambios al PIM al 30 de junio de 2022, son debido a la Transferencia de Partidas y por Incorporación de mayores ingresos.

Cuadro N° 05
Modificaciones Presupuestarias al Presupuesto Institucional
Modificado - PIM al 30/06/2022

FUENTES DE FINANCIAMIENTO	PIA	Modificación Presupuestaria	PIM al 30/06/2022
RECURSOS ORDINARIOS	117,289,287	312,540	117,601,827
Resolución de Presidencia N° 019-2022-IPD/P: Desagregación de recursos de la transferencia de partidas autorizada mediante Decreto Supremo N° 014-2022-EF. Reajuste de pensiones percibidas por los beneficiarios del régimen del Decreto Ley N° 20530.		25,740	
Resolución de Presidencia N° 084-2022-IPD/P. Aprobación de transferencia de partidas para financiamiento de sentencias judiciales del sector educación		6,000	
Resolución de Presidencia N° 074-2022-IPD/P. Apruébese la desagregación de recursos de la transferencia de partidas autorizada mediante DS N° 105-2022-EF, a nivel programático, para financiar el costo diferencial de la nueva Escala Base del Incentivo Único (CAFAE).		280,800	
RECURSOS DIRECTAMENTE RECAUDADOS	15,079,017	4,687,754	19,766,771

FUENTES DE FINANCIAMIENTO	PIA	Modificación Presupuestaria	PIM al 30/06/2022
Resolución de Presidencia N° 033-2022-IPD/P: Incorporación de Mayores Fondos Públicos provenientes de los Saldos de Balance 2021.		4,184,578	
Resolución de Presidencia N° 083-2022-IPD/P: Incorporación de Mayores Fondos Públicos por percepción de ingresos no previsto en el año fiscal 2022.		503,176	
Recursos por Operaciones Oficiales de Crédito	0	0	0
TOTAL	132,368,304	5,000,294	137,368,598

Fuente: Unidad de Presupuesto

Elaboración: Unidad de Planeamiento

7.1.2 Modificaciones a las Actividades Operativas

A continuación, se detalla las modificaciones en el número de actividades operativas en las diferentes modificaciones del POI 2022 del IPD, por centro de costo:

**Cuadro N° 06
Modificaciones en el número de actividades operativas**

N°	Responsable de Meta Presupuestaria	ID Centro de Costo	Centro de Costos	POI CONSISTENCIA CON PIA 2022	POI 2022 MODIFICADO VERSION 1	POI 2022 MODIFICADO VERSION 2
				N° AO	N° AO	N° AO
1	PRESIDENCIA	01.01	PRESIDENCIA	5	5	5
2	GERENCIA GENERAL	01.01.01	GERENCIA GENERAL	6	6	6
3	CONSEJO SUPERIOR DE JUSTICIA DEPORTIVA Y DE HONORES DEL DEPORTE	01.01.02	CONSEJO SUPERIOR DE JUSTICIA DEPORTIVA Y DE HONORES DEL DEPORTE	6	6	6
4	OFICINA DE TRÁMITE DOCUMENTARIO	01.01.03	OFICINA DE TRÁMITE DOCUMENTARIO	5	5	4
5	OFICINA DE ASESORÍA JURÍDICA	01.02	OFICINA DE ASESORÍA JURÍDICA	8	8	8
6	OFICINA DE PRESUPUESTO Y PLANIFICACIÓN	01.03	OFICINA DE PRESUPUESTO Y PLANIFICACIÓN	2	2	2
		01.03.01	UNIDAD DE PRESUPUESTO	8	8	8
		01.03.02	UNIDAD DE PLANEAMIENTO	6	7	7
		01.03.03	UNIDAD DE ORGANIZACIÓN Y MÉTODOS	10	10	10
7	OFICINA GENERAL DE ADMINISTRACIÓN	01.04	OFICINA GENERAL DE ADMINISTRACIÓN	4	5	5
		01.04.01	UNIDAD DE PERSONAL	9	9	9
		01.04.02	UNIDAD DE FINANZAS	4	4	4
		01.04.03	UNIDAD DE LOGÍSTICA	5	5	5
		01.04.04	UNIDAD DE INFORMÁTICA	4	4	4
		01.04.05	UNIDAD DE COMERCIALIZACIÓN	2	2	2
8	OFICINA DE INFRAESTRUCTURA	01.04.08	UNIDAD FUNCIONAL DE ADMINISTRACIÓN DE RECINTOS DEPORTIVOS DE LIMA METROPOLITANA	2	2	2
		01.05	OFICINA DE INFRAESTRUCTURA	1	1	1



**INFORME DE EVALUACIÓN DE IMPLEMENTACIÓN DEL PLAN OPERATIVO INSTITUCIONAL
2022 DEL IPD AL PRIMER SEMESTRE**

N°	Responsable de Meta Presupuestaria	ID Centro de Costo	Centro de Costos	POI CONSISTENCIA CON PIA 2022	POI 2022 MODIFICADO VERSION 1	POI 2022 MODIFICADO VERSION 2
				N° AO	N° AO	N° AO
		01.05.01	UNIDAD DE ESTUDIOS Y PROYECTOS	8	9	11
		01.05.02	UNIDAD DE MANTENIMIENTO	2	9	9
		01.05.03	UNIDAD DE OBRAS Y EQUIPAMIENTO	3	3	6
9	OFICINA DE INFORMACIÓN Y COMUNICACIONES	01.06	OFICINA DE INFORMACIÓN Y COMUNICACIONES	7	7	7
10	OFICINA DE COORDINACIÓN REGIONAL, COOPERACIÓN Y RELACIONES NACIONALES E INTERNACIONALES	01.07	OFICINA DE COORDINACIÓN REGIONAL, COOPERACIÓN Y RELACIONES NACIONALES E INTERNACIONALES	57	57	57
		01.07.01	OFICINA DE COORDINACIÓN REGIONAL, COOPERACIÓN Y RELACIONES NACIONALES E INTERNACIONALES - CRD LIMA PROVINCIA	2	2	2
		01.07.02	OFICINA DE COORDINACIÓN REGIONAL, COOPERACIÓN Y RELACIONES NACIONALES E INTERNACIONALES - CRD LORETO	2	2	2
		01.07.03	OFICINA DE COORDINACIÓN REGIONAL, COOPERACIÓN Y RELACIONES NACIONALES E INTERNACIONALES - CRD CUSCO	2	2	2
11	DIRECCIÓN NACIONAL DE SEGURIDAD DEPORTIVA	01.08	DIRECCIÓN NACIONAL DE SEGURIDAD DEPORTIVA	9	7	7
12	DIRECCIÓN NACIONAL DE RECREACIÓN Y PROMOCIÓN DEL DEPORTE	01.09	DIRECCIÓN NACIONAL DE RECREACIÓN Y PROMOCIÓN DEL DEPORTE	7	5	4
13	DIRECCIÓN NACIONAL DE DEPORTE DE AFILIADOS	01.10	DIRECCIÓN NACIONAL DE DEPORTE DE AFILIADOS	24	26	27
14	DIRECCIÓN NACIONAL DE CAPACITACIÓN Y TÉCNICA DEPORTIVA	01.11	DIRECCIÓN NACIONAL DE CAPACITACIÓN Y TÉCNICA DEPORTIVA	7	7	7
15	DIRECCIÓN NACIONAL DE SERVICIOS BIOMÉDICOS	01.12	DIRECCIÓN NACIONAL DE SERVICIOS BIOMÉDICOS	10	10	10
16	ÓRGANO DE CONTROL INSTITUCIONAL	02	ÓRGANO DE CONTROL INSTITUCIONAL	4	4	4
TOTAL				234	242	246

Fuente: Aplicativo CEPLAN V1
Elaboración: Unidad de Planeamiento

7.1.3 Modificaciones del plan operativo según elementos del PEI

La AEI.02.02 Sistema de apoyo para la preparación de los deportistas de alto rendimiento implementado en las federaciones deportivas nacionales y la Asociación Nacional Paralímpica del Perú, es la AEI que más presupuesto cuenta

con un monto de S/ 44,486,350, que representa el 32.4 % del presupuesto total de la entidad.

En segundo lugar, está la AEI.03.01 Estrategias de operación y mantenimiento adecuado de la infraestructura deportiva en beneficio de los deportistas, con un monto de S/ 27,262,349, que representa el 19.8% del presupuesto total de la entidad.

En tercer lugar, está la AEI 04.02 Instrumentos de gestión actualizados en beneficio de la entidad, con un monto de S/ 24,283,445, que representa el 17.7% del presupuesto total de la entidad.

**Cuadro Nº 07
Modificaciones del plan operativo según elementos del PEI**

OEI / AEI	Nombre	POI Modificado 3/		%
		Nº AO	Financiamiento	
OEI.01	INCREMENTAR LA MASIFICACIÓN DEPORTIVA EN LA SOCIEDAD PERUANA.			
AEI.01.01	PROGRAMAS DE ACTIVIDAD FÍSICA; DEPORTIVA Y RECREATIVA CON ORIENTACIÓN TÉCNICA Y METODOLÓGICA; IMPLEMENTADOS PARA LA SOCIEDAD PERUANA.	1	466,134	0.3%
AEI.01.02	PROGRAMAS DE CAPACITACIÓN DE MANERA DESCENTRALIZADA PARA LOS AGENTES DEPORTIVOS.	3	905,682	0.7%
AEI.01.03	ESTRATEGIAS DE SENSIBILIZACIÓN Y DIFUSIÓN DE LA PRÁCTICA DE LA ACTIVIDAD FÍSICA DEPORTIVA Y RECREATIVA; DESARROLLADAS EN LA POBLACIÓN.	2	137,989	0.1%
OEI.02	MEJORAR EL NIVEL DEL DEPORTE PERUANO EN LOS EVENTOS COMPETITIVOS A FAVOR DE LOS DEPORTISTAS.			
AEI.02.01	PROGRAMAS DE FOMENTO DE TALENTOS DEPORTIVOS IMPLEMENTADOS A NIVEL NACIONAL PARA LOS DEPORTISTAS.	1	889,798	0.6%
AEI.02.02	SISTEMA DE APOYO PARA LA PREPARACIÓN DE LOS DEPORTISTAS DE ALTO RENDIMIENTO IMPLEMENTADO EN LAS FEDERACIONES DEPORTIVAS NACIONALES Y LA ASOCIACIÓN NACIONAL PARALÍMPICA DEL PERÚ.	14	44,486,350	32.4%
AEI.02.03	SISTEMA DE ESTÍMULO Y RECONOCIMIENTO DESARROLLADO PARA DEPORTISTAS DE ALTO RENDIMIENTO.	13	19,772,810	14.4%
AEI.02.04	ASISTENCIA TÉCNICA IMPLEMENTADA A LOS AGENTES DEPORTIVOS DE ALTO RENDIMIENTO.	2	43,400	0.0%
AEI.02.05	SISTEMA DE APOYO IMPLEMENTADO EN MEDICINA DEPORTIVA PARA LOS DEPORTISTAS.	10	3,133,577	2.3%
OEI.03	ASEGURAR INSTALACIONES DEPORTIVAS ADECUADAS PARA LA PRÁCTICA DE ACTIVIDADES FÍSICAS; DEPORTIVAS Y RECREATIVAS DE LA POBLACIÓN.			
AEI.03.01	ESTRATEGIAS DE OPERACIÓN Y MANTENIMIENTO ADECUADO DE LA INFRAESTRUCTURA DEPORTIVA EN BENEFICIO DE LOS DEPORTISTAS.	78	27,262,349	19.8%
OEI.04	FORTALECER LA GESTIÓN INSTITUCIONAL.			
AEI.04.01	PROGRAMA DE FORTALECIMIENTO DE CAPACIDADES IMPLEMENTADO EN BENEFICIO DE LOS SERVIDORES.	7	15,527,759	11.3%
AEI.04.02	INSTRUMENTOS DE GESTIÓN ACTUALIZADOS EN BENEFICIO DE LA ENTIDAD.	100	24,283,445	17.7%
AEI.04.03	SISTEMA DE SEGURIDAD DEPORTIVA IMPLEMENTADO EN BENEFICIO DE LA COMUNIDAD DEPORTIVA.	5	406,303	0.3%
AEI.04.04	ASISTENCIA TÉCNICA PERMANENTE A LAS ORGANIZACIONES QUE FORMAN PARTE DEL DEPORTIVO NACIONAL.	3	103,042	0.1%
AEI.04.05	ESTRATEGIA EFECTIVA EN IGUALDAD DE GÉNERO Y LA NO DISCRIMINACIÓN IMPLEMENTADA EN EL IPD.	2	0	0%
AEI.04.06	TRANSFORMACIÓN DIGITAL IMPLEMENTADA DE FORMA EFICIENTE EN EL IPD.	2	0	0%
AEI.04.07	ESTRATEGIA EFECTIVA DE LA POLÍTICA NACIONAL DE INTEGRIDAD Y LUCHA CONTRA LA CORRUPCIÓN IMPLEMENTADO EN EL IPD.	1	0	0%

OEI / AEI	Nombre	POI Modificado 3/		%
		N° AO	Financiamiento	
AEI.04.08	GESTIÓN POR PROCESOS IMPLEMENTADO EN EL IPD.	1	0	0%
OEI.05	IMPLEMENTAR LA GESTIÓN DEL RIESGO DE DESASTRE.			
AEI.05.01	SISTEMA DE GESTIÓN DEL RIESGO DE DESASTRES IMPLEMENTADO EN EL IPD.	1	0	0%
	TOTAL	246	137,418,638	100.0%
Nota: El Monto financiero total es la suma de las metas financieras anuales de las AO. 1/ Las cifras corresponden al POI aprobado 2/ Las cifras corresponden al grupo de AO financiadas, al cierre de la fase de consistencia con el PIA 3/ Se consideran parte del POI Modificado al grupo de AO e inversión que cuentan con meta física anual mayor a cero.				
Fuente: Información del aplicativo CEPLAN V.01.				

7.2 ANALISIS DE IMPLEMENTACIÓN DE LAS ACCIONES ESTRATÉGICAS INSTITUCIONALES

7.2.1 Análisis de la Ejecución financiera

a) Análisis de la ejecución de acuerdo a Categoría Presupuestal

El Plan Operativo Institucional 2022 Modificado Versión 2 del Instituto Peruano del Deporte, ascendió a S/ 137,368,598; lográndose ejecutar el monto de S/61,824,687 lo que representa un 45.01 % del presupuesto total.

La categoría Acciones Centrales, es la que mayor porcentaje de ejecución presenta con un 40.30%, seguido por el PP con un 47.41 % y por el APNOP con un 24.86%.

Cuadro N° 08

**Desagregación de Recursos al Plan Operativo Institucional
2022 modificado Versión 2 Por Categoría Presupuestal**

CATEGORÍA PRESUPUESTAL	PROGRAMACIÓN ANUAL-POI MODIFICADO V2	PROGRAMACIÓN SEMESTRAL-POI MODIFICADO V2	EJECUCION SEMESTRAL	% RESPECTO A LA PROGRAMACIÓN ANUAL	% RESPECTO A LA PROGRAMACIÓN SEMESTRAL
PP0101: Incremento de la práctica de actividades físicas, deportivas y recreativas en la población peruana	97,441,770	46,361,568	46,196,079	47.41%	99.64%
9001: Acciones Centrales	36,940,840	14,956,411	14,886,216	40.30%	99.53%
9002: Asignaciones Presupuestarias que no resultan en Productos (APNOP)	2,985,988	742,392	742,392	24.86%	100.00%
TOTAL	137,368,598	62,060,371	61,824,687	45.01%	99.62%

Fuente: Reporte SIAF- Unidad de Presupuesto
Elaboración Unidad de Planeamiento

b) Análisis de la ejecución por estructura funcional programática

- De acuerdo a la Estructura funcional programática, 05 componentes, son los que representan mayor ejecución, con respecto a la programación anual:
 - ✓ 5003258. Subvención a las federaciones deportivas (64.77%)
 - ✓ 5000004. Asesoramiento técnico y jurídico (55.96%)
 - ✓ 5000991. Obligaciones previsionales (49.01%)
 - ✓ 5001515. Dotación de servicios biomédicos a los deportistas (46.92%)
 - ✓ 5000006. Auditoría y acciones de control (45.71%)

Cuadro N° 09
Ejecución de acuerdo a la Estructura Funcional Programática del
Plan Operativo Institucional 2022 Modificado Versión 2

Producto/ Proyecto	Actividad	POI 2022 MODIFICADO VERSION 2	PROGRAMACIÓN SEMESTRAL-POI MODIFICADO V2	EJECUCIÓN SEMESTRAL	% RESPECTO A LA PROGRAMACIÓN ANUAL	% RESPECTO A LA PROGRAMACIÓN SEMESTRAL
PROGRAMA PRESUPUESTAL PP0101		97,441,770.00	46,361,568.23	46,196,078.81	47.41%	99.64%
2001621	ESTUDIOS DE PRE- INVERSION	919,000.00	9,000.00	9,000.00	0.98%	100.00%
	6000001. EXPEDIENTE TECNICO	50,000.00	0.00	0.00	0.00%	0.00%
	6000032. ESTUDIOS DE PRE - INVERSION	869,000.00	9,000.00	9,000.00	1.04%	100.00%
2322487	AMPLIACION Y MEJORAMIENTO DEL SERVICIO DEPORTIVO DE ATLETISMO DEL COMPLEJO DEPORTIVO 3 DE OCTUBRE EN EL DISTRITO Y PROVINCIA DE HUANCAYO, REGIÓN JUNIN	3,248,377.00	0.00	0.00	0.00%	0.00%
	4000166. MEJORAMIENTO DE INFRAESTRUCTURA DEPORTIVA	3,248,377.00	0.00	0.00	0.00%	0.00%
2456510	RENOVACION DE CAMPO DEPORTIVO, BAÑO O SERVICIOS SANITARIOS, ARCOS Y CORTADOR DE CESPED; EN EL(LA) COMPLEJO DEPORTIVO DE CASTROVIRREYNA, EN EL DISTRITO Y PROVINCIA DE CASTROVIRREYNA, DEPARTAMENTO HUANCARELICA	1,815,274.00	64,000.00	64,000.00	3.53%	100.00%
	4000166. MEJORAMIENTO DE INFRAESTRUCTURA DEPORTIVA	1,815,274.00	64,000.00	64,000.00	3.53%	100.00%
2494879	REMODELACION DE PISCINA DEPORTIVA (RECREATIVA), PISCINA DEPORTIVA (RECREATIVA), ESTRUCTURA DE SERVICIO BÁSICO Y SSHH DE ESPECTADORES; ADEMÁS DE OTROS ACTIVOS EN EL COMPLEJO DEPORTIVO PISCINA MATUTE EN EL DISTRITO DE LA VICTORIA, PROVINCIA Y DEPARTAMENTO DE LIMA	136,766.00	38,500.00	38,500.00	28.15%	100.00%
	4000166. MEJORAMIENTO DE INFRAESTRUCTURA DEPORTIVA	136,766.00	38,500.00	38,500.00	28.15%	100.00%
2495234	REMODELACION DE CAMPO MENOR (MULTIDEPORATIVO RECREATIVO), CAMPO MENOR (MULTIDEPORATIVO RECREATIVO), CAMPO DEPORTIVO Y ESTRUCTURA DE SERVICIO BÁSICO ADEMÁS DE OTROS	318,863.00	0.00	0.00	0.00%	0.00%



**INFORME DE EVALUACIÓN DE IMPLEMENTACIÓN DEL PLAN OPERATIVO INSTITUCIONAL
2022 DEL IPD AL PRIMER SEMESTRE**

Producto/ Proyecto	Actividad	POI 2022 MODIFICADO VERSION 2	PROGRAMACIÓN SEMESTRAL-POI MODIFICADO V2	EJECUCIÓN SEMESTRAL	% RESPECTO A LA PROGRAMACIÓN ANUAL	% RESPECTO A LA PROGRAMACIÓN SEMESTRAL
	ACTIVOS EN EL (LA) CLUB DEL PUEBLO DE ICA DISTRITO DE LA TINGUIÑA, PROVINCIA Y DEPARTAMENTO DE ICA					
	4000166. MEJORAMIENTO DE INFRAESTRUCTURA DEPORTIVA	318,863.00	0.00	0.00	0.00%	0.00%
2495280	REMODELACION DE SALA DE PRACTICA DEPORTIVA (RECREATIVA), CAMPO MENOR (UN DEPORTE RECREATIVO), CAMPO DEPORTIVO Y PISTA DE ATLETISMO (DEPORTE RECREATIVO, ADEMÁS DE OTROS ACTIVOS EN EL COMPLEJO DEPORTIVO DE SAN JUAN DE MIRAFLORES EN LA LOCALIDAD CIUDAD DE DIOS, DISTRITO DE SAN JUAN DE MIRAFLORES, PROVINCIA Y DEPARTAMENTO DE LIMA	450,549.00	0.00	0.00	0.00%	0.00%
	4000166. MEJORAMIENTO DE INFRAESTRUCTURA DEPORTIVA	450,549.00	0.00	0.00	0.00%	0.00%
2495359	REMODELACION DE CAMPO DEPORTIVO, PISTA DE ATLETISMO (DEPORTE RECREATIVO), PISCINA DEPORTIVA (RECREATIVA) Y PISCINA DEPORTIVA (RECREATIVA); ADEMÁS DE OTROS ACTIVOS EN EL CANTO GRANDE, DISTRITO DE SAN JUAN DE LURIGANCHO, PROVINCIA Y DEPARTAMENTO DE LIMA	189,106.00	0.00	0.00	0.00%	0.00%
	4000166. MEJORAMIENTO DE INFRAESTRUCTURA DEPORTIVA	189,106.00	0.00	0.00	0.00%	0.00%
3000001	ACCIONES COMUNES	1,711,736.00	601,759.11	488,224.11	28.52%	81.13%
	5000276. GESTION DEL PROGRAMA	1,711,736.00	601,759.11	488,224.11	28.52%	81.13%
3000423	DEPORTISTAS ACCEDEN A DESARROLLO DEPORTIVO DE ALTA COMPETENCIA	67,512,479.00	36,549,065.91	36,537,561.90	54.12%	99.97%
	5001515. DOTACION DE SERVICIOS BIOMEDICOS A LOS DEPORTISTAS	3,133,577.00	1,470,309.57	1,470,309.57	46.92%	100.00%
	5003176. DESARROLLO DE ESTIMULOS A LOS DEPORTISTAS DE ALTA COMPETENCIA	13,273,114.00	4,679,886.95	4,679,886.95	35.26%	100.00%
	5003258. SUBVENCION A LAS FEDERACIONES DEPORTIVAS	44,486,350.00	28,812,395.15	28,812,395.15	64.77%	100.00%
	5005871. CAPACITACION DE AGENTES DEPORTIVOS DE ALTA COMPETENCIA	119,742.00	61,992.70	50,488.70	42.16%	81.44%
	5005872. PERFECCIONAMIENTO DEPORTIVO EN CENTROS DE ENTRENAMIENTO DE ALTO RENDIMIENTO	6,499,696.00	1,524,481.54	1,524,481.53	23.45%	100.00%
3000544	TALENTOS DEPORTIVOS ACCEDEN A LA INICIACION DEPORTIVA DE ALTA COMPETENCIA	916,498.00	200,594.10	195,594.10	21.34%	97.51%
	5005873. IDENTIFICACION Y DESARROLLO DE TALENTO DEPORTIVO	889,798.00	195,594.10	195,594.10	21.98%	100.00%
	5005874. CAPACITACION DE AGENTES DEPORTIVOS PARA LA IDENTIFICACION Y DESARROLLO DE TALENTO DEPORTIVO	26,700.00	5,000.00	0.00	0.00%	0.00%



**INFORME DE EVALUACIÓN DE IMPLEMENTACIÓN DEL PLAN OPERATIVO INSTITUCIONAL
2022 DEL IPD AL PRIMER SEMESTRE**

Producto/ Proyecto	Actividad	POI 2022 MODIFICADO VERSION 2	PROGRAMACIÓN SEMESTRAL-POI MODIFICADO V2	EJECUCIÓN SEMESTRAL	% RESPECTO A LA PROGRAMACIÓN ANUAL	% RESPECTO A LA PROGRAMACIÓN SEMESTRAL
3000788	POBLACION OBJETIVO ACCEDE A MASIFICACION DEPORTIVA	1,509,805.00	633,760.13	633,760.13	41.98%	100.00%
	5005868. DESARROLLO DE CAMPAÑAS DE MASIFICACION DEPORTIVA A LA POBLACION OBJETIVO	466,134.00	169,253.40	169,253.40	36.31%	100.00%
	5005869. CAPACITACION DE AGENTES DEPORTIVOS PARA PROMOVER LA MASIFICACION DEPORTIVA	905,682.00	402,010.66	402,010.66	44.39%	100.00%
	5005870. PROMOCION DE LOS BENEFICIOS DE LA PRACTICA DE ACTIVIDADES FISICAS, PRE DEPORTIVAS Y RECREATIVAS	137,989.00	62,496.07	62,496.07	45.29%	100.00%
3000798	INFRAESTRUCTURA DEPORTIVA EN ADECUADAS CONDICIONES PARA LA PRACTICA DE ACTIVIDADES FISICAS, DEPORTIVAS Y RECREATIVAS.	18,713,317.00	8,264,888.98	8,229,438.57	43.98%	99.57%
	5006204. OPERACION Y MANTENIMIENTO DE INFRAESTRUCTURA DEPORTIVA	18,713,317.00	8,264,888.98	8,229,438.57	43.98%	99.57%
9001	ACCIONES CENTRALES	36,940,840.00	14,956,410.85	14,886,215.67	40.30%	99.53%
3999999	SIN PRODUCTO	37,449,141.00	37,449,141.00	37,449,141.00	100.00%	100.00%
	5000001. PLANEAMIENTO Y PRESUPUESTO	3,082,323.00	937,034.20	847,407.30	27.49%	90.44%
	5000002. CONDUCCION Y ORIENTACION SUPERIOR	3,574,830.00	1,604,105.35	1,602,171.80	44.82%	99.88%
	5000003. GESTION ADMINISTRATIVA	28,334,925.00	11,447,346.77	11,447,346.77	40.40%	100.00%
	5000004. ASESORAMIENTO TECNICO Y JURIDICO	960,814.00	516,302.15	537,667.42	55.96%	104.14%
	5000006. ACCIONES DE CONTROL Y AUDITORIA	987,948.00	451,622.38	451,622.38	45.71%	100.00%
9002	ASIGNACIONES QUE NO RESULTAN EN PRODUCTOS (APNOP)	2,985,988.00	742,392.18	742,392.18	24.86%	100.00%
2517363	CREACION DEL SERVICIO DE RECREACION PASIVA Y ACTIVA DEL C.P LAS PALMERAS DEL DISTRITO DE POMALCA - PROVINCIA DE CHICLAYO	249,096.00	0.00	0.00	0.00%	0.00%
	6000001. EXPEDIENTE TECNICO	249,096.00	0.00	0.00	0.00%	0.00%
2518178	MEJORAMIENTO DEL SERVICIO DE PRACTICA DEPORTIVA Y/O RECREATIVA EN LA LOSA DEPORTIVA DEL SECTOR MITANA, DEL DISTRITO DE MARCA, PROVINCIA DE RECUAY, DEPARTAMENTO DE ÁNCASH	1,222,001.00	0.00	0.00	0.00%	0.00%
	4000129. INSTALACION DE INFRAESTRUCTURA DEPORTIVA	1,222,001.00	0.00	0.00	0.00%	0.00%
3999999	SIN PRODUCTO	1,514,891.00	742,392.18	742,392.18	49.01%	100.00%
	5000991. OBLIGACIONES PREVISIONALES	1,514,891.00	742,392.18	742,392.18	49.01%	100.00%
	TOTAL	137,368,598.00	62,060,371.26	61,824,686.66	45.01%	99.62%

Fuente: Reporte SIAF-Unidad de Presupuesto
Elaboración Unidad de Planeamiento

c) Análisis de la ejecución del presupuesto según Responsable de Meta Presupuestaria

El porcentaje de ejecución más alto con respecto a la programación anual, corresponde a Oficina de Asesoría Jurídica con un 55.96 %, seguido por la Dirección de Seguridad Deportiva con un 55.51 % y la Oficina de Información y Comunicaciones con un 54.89%.

El porcentaje de ejecución más baja de acuerdo a Responsable de Meta Presupuestaria corresponde a la OI con un 10.44%.

Sobre el particular, 04 de los 16 responsables de meta han ejecutado el presupuesto en un porcentaje mayor al 50 %.

Cuadro N° 10
Presupuesto por responsable de Meta

RESPONSABLE DE META	PROGRAMACIÓN ANUAL-POI MODIFICADO V2	PROGRAMACIÓN SEMESTRAL-POI MODIFICADO V2	EJECUCIÓN SEMESTRAL	% RESPECTO A LA PROGRAMACIÓN ANUAL	% RESPECTO A LA PROGRAMACIÓN SEMESTRAL
PRESIDENCIA	684,966.00	240,257.91	240,257.91	35.08%	100.00%
GERENCIA GENERAL	948,210.00	393,617.90	391,684.57	41.31%	99.51%
CONSEJO SUPERIOR DE JUSTICIA DEPORTIVA Y DE HONORES DEL DEPORTE	250,414.00	96,893.60	96,893.60	38.69%	100.00%
OFICINA DE TRÁMITE DOCUMENTARIO	518,097.00	222,176.69	222,176.69	42.88%	100.00%
OFICINA DE ASESORÍA JURÍDICA	960,814.00	516,302.15	537,667.42	55.96%	104.14%
OFICINA DE PRESUPUESTO Y PLANIFICACIÓN	3,082,323.00	937,034.20	847,407.30	27.49%	90.44%
OFICINA GENERAL DE ADMINISTRACIÓN	34,346,976.00	14,846,028.72	14,846,028.72	43.22%	100.00%
OFICINA DE INFRAESTRUCTURA	11,466,391.00	1,196,888.33	1,196,888.33	10.44%	100.00%
OFICINA DE INFORMACIÓN Y COMUNICACIONES	1,454,421.00	798,286.25	798,286.25	54.89%	100.00%
OFICINA DE COORDINACIÓN REGIONAL, COOPERACIÓN Y RELACIONES NACIONALES E INTERNACIONALES	11,556,113.00	4,326,683.74	4,177,698.33	36.15%	96.56%
DIRECCIÓN NACIONAL DE SEGURIDAD DEPORTIVA	1,173,143.00	651,159.25	651,159.03	55.51%	100.00%
DIRECCIÓN NACIONAL DE RECREACIÓN Y PROMOCIÓN DEL DEPORTE	1,493,921.00	427,343.57	427,343.57	28.61%	100.00%
DIRECCIÓN NACIONAL DE DEPORTE DE AFILIADOS	64,259,160.00	35,016,763.64	35,016,763.63	54.49%	100.00%
DIRECCIÓN NACIONAL DE CAPACITACIÓN Y TÉCNICA DEPORTIVA	1,052,124.00	469,003.36	452,499.36	43.01%	96.48%
DIRECCIÓN NACIONAL DE SERVICIOS BIOMÉDICOS	3,133,577.00	1,470,309.57	1,470,309.57	46.92%	100.00%
ÓRGANO DE CONTROL INSTITUCIONAL	987,948.00	451,622.38	451,622.38	45.71%	100.00%
TOTAL	137,368,598.00	62,060,371.26	61,824,686.66	45.01%	99.62%

Fuente: Unidad de Presupuesto
Elaboración Unidad de Planeamiento

d) Análisis de la ejecución del presupuesto según Centro de Costo

A continuación, se presente el análisis de la ejecución por Centro de Costo, de acuerdo al siguiente detalle:

**Cuadro Nº 11
Presupuesto por Centro de Costo**

CENTRO DE COSTO	PROGRAMACIÓN ANUAL-POI MODIFICADO V2	PROGRAMACIÓN SEMESTRAL-POI MODIFICADO V2	EJECUCIÓN SEMESTRAL	% RESPECTO A LA PROGRAMACIÓN ANUAL	% RESPECTO A LA PROGRAMACIÓN SEMESTRAL
PRESIDENCIA	684,966.00	240,257.91	240,257.91	35.08%	100.00%
GERENCIA GENERAL	948,210.00	393,617.90	391,684.57	41.31%	99.51%
CONSEJO SUPERIOR DE JUSTICIA DEPORTIVA Y DE HONORES DEL DEPORTE	250,414.00	96,893.60	96,893.60	38.69%	100.00%
OFICINA DE TRÁMITE DOCUMENTARIO	518,097.00	222,176.69	222,176.69	42.88%	100.00%
OFICINA DE ASESORÍA JURÍDICA	960,814.00	516,302.15	537,667.42	55.96%	104.14%
OFICINA DE PRESUPUESTO Y PLANIFICACIÓN	302,246.00	148,232.40	99,421.60	32.89%	67.07%
UNIDAD DE PRESUPUESTO	1,946,339.40	238,064.40	238,064.40	12.23%	100.00%
UNIDAD DE PLANEAMIENTO	359,885.95	210,210.10	208,320.18	57.89%	99.10%
UNIDAD DE ORGANIZACIÓN Y MÉTODOS	325,227.30	241,794.90	202,918.42	62.39%	83.92%
UNIDAD DE ESTADÍSTICA Y PRE INVERSIÓN	148,624.35	98,732.40	98,682.70	66.40%	99.95%
OFICINA GENERAL DE ADMINISTRACIÓN	1,764,969.51	294,258.85	294,258.85	16.67%	100.00%
UNIDAD DE PERSONAL	16,661,811.25	7,080,892.61	7,080,892.61	42.50%	100.00%
UNIDAD DE FINANZAS	577,686.00	366,345.51	366,345.51	63.42%	100.00%
UNIDAD DE LOGÍSTICA	6,715,078.24	2,830,282.57	2,830,282.57	42.15%	100.00%
UNIDAD DE INFORMÁTICA	1,211,896.90	340,421.08	340,421.08	28.09%	100.00%
UNIDAD DE COMERCIALIZACIÓN	188,208.10	127,008.10	127,008.10	67.48%	100.00%
UNIDAD FUNCIONAL DE ADMINISTRACION DE RECINTOS DEPORTIVOS DE LIMA METROPOLITANA	7,227,326.00	3,806,820.00	3,806,820.00	52.67%	100.00%
OFICINA DE INFRAESTRUCTURA	863,649.50	209,481.01	209,481.01	24.26%	100.00%
UNIDAD DE ESTUDIOS Y PROYECTOS	4,736,966.50	246,262.97	246,262.97	5.20%	100.00%
UNIDAD DE MANTENIMIENTO	1,641,614.00	733,144.35	733,144.35	44.66%	100.00%
UNIDAD DE OBRAS Y EQUIPAMIENTO	4,224,161.00	8,000.00	8,000.00	0.19%	100.00%
OFICINA DE INFORMACIÓN Y COMUNICACIONES	1,454,421.00	798,286.25	798,286.25	54.89%	100.00%
OFICINA DE COORDINACIÓN REGIONAL, COOPERACIÓN Y RELACIONES NACIONALES E INTERNACIONALES	9,987,105.00	3,762,904.66	3,635,668.49	36.40%	96.62%
OFICINA DE COORDINACIÓN REGIONAL, COOPERACIÓN Y RELACIONES NACIONALES E INTERNACIONALES - CRD LIMA PROVINCIA	412,058.00	118,452.53	97,024.53	23.55%	81.91%



**INFORME DE EVALUACIÓN DE IMPLEMENTACIÓN DEL PLAN OPERATIVO INSTITUCIONAL
2022 DEL IPD AL PRIMER SEMESTRE**

CENTRO DE COSTO	PROGRAMACIÓN ANUAL-POI MODIFICADO V2	PROGRAMACIÓN SEMESTRAL-POI MODIFICADO V2	EJECUCIÓN SEMESTRAL	% RESPECTO A LA PROGRAMACIÓN ANUAL	% RESPECTO A LA PROGRAMACIÓN SEMESTRAL
OFICINA DE COORDINACIÓN REGIONAL, COOPERACIÓN Y RELACIONES NACIONALES E INTERNACIONALES - CRD LORETO	575,728.00	262,045.82	262,045.82	45.52%	100.00%
OFICINA DE COORDINACIÓN REGIONAL, COOPERACIÓN Y RELACIONES NACIONALES E INTERNACIONALES - CRD CUSCO	581,222.00	183,280.73	182,959.49	31.48%	99.82%
DIRECCIÓN NACIONAL DE SEGURIDAD DEPORTIVA	1,173,143.00	651,159.25	651,159.03	55.51%	100.00%
DIRECCIÓN NACIONAL DE RECREACIÓN Y PROMOCIÓN DEL DEPORTE	1,493,921.00	427,343.57	427,343.57	28.61%	100.00%
DIRECCIÓN NACIONAL DE DEPORTE DE AFILIADOS	64,259,160.00	35,016,763.64	35,016,763.63	54.49%	100.00%
DIRECCIÓN NACIONAL DE CAPACITACIÓN Y TÉCNICA DEPORTIVA	1,052,124.00	469,003.36	452,499.36	43.01%	96.48%
DIRECCIÓN NACIONAL DE SERVICIOS BIOMÉDICOS	3,133,577.00	1,470,309.57	1,470,309.57	46.92%	100.00%
ÓRGANO DE CONTROL INSTITUCIONAL	987,948.00	451,622.38	451,622.38	45.71%	100.00%
TOTAL	137,368,598.00	62,060,371.26	61,824,686.66	45.01%	99.62%

Fuente: Unidad de Presupuesto y Aplicativo CEPLAN
Elaboración Unidad de Planeamiento

7.2.2 Análisis de implementación de las Acciones Estratégicas Institucionales (AEI)

e) Análisis de la ejecución del presupuesto según AEI

A continuación se presenta el análisis sobre la implementación de las AEI del PEI vigente, en base a la ejecución de las actividades operativas e inversiones a cargo de los centros de costo del IPD. En este análisis articulado con las AEI, se visualiza el nivel de ejecución financiera de las actividades operativas e inversiones. Sobre el particular, se adjunta a manera de anexo (Análisis de ejecución de las AO), en el cual se presenta las AO que obtuvieron bajo nivel de ejecución en el primer semestre y las AO que presentan riesgo de no implementarse según las metas anuales por la situación de la ejecución de los POI.

**Cuadro N° 12
Análisis de implementación de las
AEI, según su ejecución del presupuesto**

CC Responsable	Centro de Costo	OEI	AEI	Actividad Operativa ID	Actividad Operativa	PROGRAMACIÓN FINANCIERA SEMESTRAL	EJECUCIÓN FINANCIERA SEMESTRAL	% EJECUCIÓN FINANCIERA SEMESTRAL
PRESIDENCIA	PRESIDENCIA	OEI.04	AEI.04.02	AOI00099400087	APROBACIÓN DE DOCUMENTOS RESOLUTIVOS DEL IPD EN MATERIA DE GESTIÓN ADMINISTRATIVA E INSTITUCIONAL	0.00	0.00	0.00%
				AOI00099400088	SUPERVISIÓN DE LAS UNIDADES ORGÁNICAS DE LÍNEA Y ÓRGANOS DESCONCENTRADOS DEL IPD	0.00	0.00	0.00%
				AOI00099400299	EMISIÓN DE DOCUMENTOS ADMINISTRATIVOS DIRIGIDOS A ENTIDADES PÚBLICAS Y PRIVADAS	0.00	0.00	0.00%
				AOI00099400300	SUSCRIPCIÓN DE CONVENIOS DE COOPERACIÓN INTERINSTITUCIONAL CON ENTIDADES PÚBLICAS Y PRIVADAS	0.00	0.00	0.00%
				AOI00099400301	GESTIÓN ADMINISTRATIVA DE LA PRESIDENCIA DEL IPD	240,257.91	240,257.91	100.00%
GERENCIA GENERAL	GERENCIA GENERAL	OEI.04	AEI.04.02	AOI00099400432	GESTIÓN ADMINISTRATIVA DE LA GERENCIA GENERAL	393,617.90	391,684.57	99.51%



INFORME DE EVALUACIÓN DE IMPLEMENTACIÓN DEL PLAN OPERATIVO INSTITUCIONAL 2022 DEL IPD AL PRIMER SEMESTRE

CC Responsable	Centro de Costo	OEI	AEI	Actividad Operativa ID	Actividad Operativa	PROGRAMA CIÓN FINANCIERA SEMESTRAL	EJECUCIÓN FINANCIERA SEMESTRAL	% EJECUCIÓN FINANCIERA SEMESTRAL
				AOI00099400434	APROBACIÓN DE DOCUMENTOS DE GESTIÓN NORMATIVA Y ADMINISTRATIVA DEL IPD	0.00	0.00	0.00%
				AOI00099400435	EMISIÓN DE DOCUMENTOS ADMINISTRATIVOS DIRIGIDOS A ENTIDADES PÚBLICAS Y PRIVADA	0.00	0.00	0.00%
				AOI00099400436	EJECUCIÓN DEL PLAN DE ACCIÓN ANUAL PARA LA IMPLEMENTACIÓN DEL SISTEMA DE CONTROL INTERNO	0.00	0.00	0.00%
			AEI.04.06	AOI00099400529	SUPERVISIÓN DEL CUMPLIMIENTO DE LOS OBJETIVOS Y PROYECTOS DEL PLAN DE GOBIERNO DIGITAL.	0.00	0.00	0.00%
			AEI.04.07	AOI00099400530	IMPLEMENTACIÓN DEL MODELO DE INTEGRIDAD.	0.00	0.00	0.00%
CONSEJO SUPERIOR DE JUSTICIA DEPORTIVA Y DE HONORES DEL DEPORTE	CONSEJO SUPERIOR DE JUSTICIA DEPORTIVA Y DE HONORES DEL DEPORTE	OEI.04	AEI.04.02	AOI00099400157	ELABORACIÓN DE INFORMES DE EVALUACIÓN DE EXPEDIENTES ADMINISTRATIVOS RELACIONADOS CON HONORES Y DISTINCIONES EN MATERIA DEPORTIVA	0.00	0.00	0.00%
				AOI00099400313	ELABORACION DE RESOLUCIONES CON PRONUNCIAMIENTO RESPECTO A EXPEDIENTES ADMINISTRATIVOS RELACIONADOS CON FALTAS EN MATERIA DEPORTIVA	0.00	0.00	0.00%
				AOI00099400314	GESTIÓN ADMINISTRATIVA DEL CONSEJO SUPERIOR DE JUSTICIA DEPORTIVA Y HONORES DEL DEPORTE DEL IPD	96,893.60	96,893.60	100.00%
				AOI00099400454	ELABORACION DE RESOLUCIONES DE TRAMITE DE EXPEDIENTES RELACIONADOS CON FALTAS EN MATERIA DEPORTIVA	0.00	0.00	0.00%
				AOI00099400455	ELABORACION DE DOCUMENTOS EN MATERIA JUDICIAL EMITIDOS POR EL CSJDHD DEL IPD	0.00	0.00	0.00%
				AOI00099400456	ATENCIÓN Y ABSOLUCIÓN DE QUEJAS POR PARTE DE LA DEFENSORIA DEL DEPORTISTA	0.00	0.00	0.00%
OFICINA DE TRÁMITE DOCUMENTARIO	OFICINA DE TRÁMITE DOCUMENTARIO	OEI.04	AEI.04.02	AOI00099400090	EJECUCIÓN, SUPERVISIÓN Y PROPUESTAS DE MEJORAS A LOS PROCESOS DE LA GESTIÓN DOCUMENTAL EN EL IPD: EMISIÓN, RECEPCIÓN, DESPACHO Y ARCHIVO.	0.00	0.00	0.00%
				AOI00099400091	EJECUCIÓN, SUPERVISIÓN Y PROPUESTAS DE MEJORAS A LOS PROCESOS DEL ARCHIVO CENTRAL PARA UNA MEJOR GESTIÓN DEL CONOCIMIENTO QUE CUSTODIA.	0.00	0.00	0.00%
				AOI00099400395	GESTIÓN ADMINISTRATIVA DE LA OFICINA DE TRÁMITE DOCUMENTARIO Y ARCHIVO.	222,176.69	222,176.69	100.00%
			AEI.04.06	AOI00099400531	EJECUCIÓN DE LAS ACCIONES DE SOPORTE PARA LA EJECUCIÓN DEL PLAN DE GOBIERNO DIGITAL	0.00	0.00	0.00%
OFICINA DE ASESORÍA JURÍDICA	OFICINA DE ASESORÍA JURÍDICA	OEI.04	AEI.04.02	AOI00099400083	ABSOLUCIÓN DE CONSULTAS INTERNAS Y EXTERNAS DE LAS DISTINTAS UNIDADES DE ORGANIZACIÓN DEL INSTITUTO PERUANO DEL DEPORTE, DENTRO DEL ÁMBITO DE NUESTRA COMPETENCIA, A FIN DE EXPRESAR LA POSICIÓN LEGAL DE LA INSTITUCIÓN DE MANERA EFICIENTE Y OPORTUNA.	82,450.25	93,118.50	112.94%
				AOI00099400084	REVISIÓN DE PROYECTOS DE CONTRATOS, CONVENIOS Y ADENDAS DE LAS UNIDADES DE ORGANIZACIÓN DEL INSTITUTO PERUANO DEL DEPORTE, A FIN DE SER SUSCRITOS DE MANERA OPORTUNA POR LA ALTA DIRECCIÓN U OTRO ÓRGANO COMPETENTE DE LA INSTITUCIÓN.	69,073.00	68,936.72	99.80%
				AOI00099400085	EJECUCIÓN DE ACCIONES ADMINISTRATIVAS PARA LA ATENCIÓN OPORTUNA DE LOS USUARIOS EXTERNOS E INTERNOS DE LA OFICINA DE ASESORÍA JURÍDICA DEL INSTITUTO PERUANO DEL DEPORTE.	31,782.00	32,227.50	101.40%
				AOI00099400086	REVISIÓN Y ELABORACIÓN DE PROYECTOS DE RESOLUCIONES Y PROPUESTA DE MODIFICACIONES DE NORMATIVAS DE LAS DISTINTAS UNIDADES DE ORGANIZACIÓN DEL INSTITUTO PERUANO DEL DEPORTE, A FIN DE SER SUSCRITAS DE MANERA OPORTUNA POR LA ALTA DIRECCIÓN U OTRO ÓRGANO COMPETENTE DE LA INSTITUCIÓN.	120,173.00	128,895.75	107.26%
				AOI00099400391	ABSOLUCIÓN DE CONSULTAS INTERNAS Y EXTERNAS DE LAS DISTINTAS UNIDADES DE ORGANIZACIÓN DEL INSTITUTO PERUANO DEL DEPORTE REALIZADAS A TRAVÉS DE CORREO ELECTRÓNICO, VÍA TELEFÓNICA O PRESENCIAL, ENTRE OTROS DIFERENTES AL SGD, DENTRO DEL ÁMBITO DE NUESTRA COMPETENCIA.	37,336.50	37,782.00	101.19%
				AOI00099400437	NOTIFICACIÓN DE ALERTAS LEGALES EMITIDOS A TRAVÉS DE CORREO ELECTRÓNICO A LOS PRESTADORES DE SERVICIOS DE LAS UNIDADES DE ORGANIZACIÓN DEL IPD.	43,336.50	43,782.00	101.03%
				AOI00099400516	ELABORACIÓN DE ESCRITOS JUDICIALES, REQUERIDOS POR LA PROCURADURÍA PÚBLICA DEL MINISTERIO DE EDUCACIÓN A TRAVÉS DE CORREO ELECTRÓNICO, DENTRO DEL ÁMBITO DE NUESTRA COMPETENCIA.	46,336.50	46,782.00	100.96%
				AOI00099400517	PARTICIPACIÓN EN DILIGENCIAS JUDICIALES Y/O ADMINISTRATIVAS, A FIN DE SALVAGUARDAR LOS INTERESES DE LA INSTITUCIÓN.	85,814.40	86,142.95	100.38%
OFICINA DE PRESUPUESTO Y PLANIFICACIÓN	OFICINA DE PRESUPUESTO Y PLANIFICACIÓN	OEI.04	AEI.04.02	AOI00099400183	ELABORACIÓN OPORTUNA DE INFORMES DE GESTIÓN PARA SU PRESENTACIÓN ANTE LA ALTA DIRECCIÓN	0.00	0.00	0.00%
				AOI00099400402	GESTIÓN ADMINISTRATIVA DE LA OFICINA DE PRESUPUESTO Y PLANIFICACIÓN.	148,232.40	99,421.60	67.07%
	UNIDAD DE PRESUPUESTO	OEI.04	AEI.04.02	AOI00099400185	ELABORACIÓN OPORTUNA DE DOCUMENTOS NORMATIVOS EN MATERIA PRESUPUESTARIA DEL PLIEGO 342: INSTITUTO PERUANO DEL DEPORTE	0.00	0.00	0.00%
				AOI00099400186	ELABORACIÓN OPORTUNA DE LA PROGRAMACIÓN MULTIANUAL DEL PRESUPUESTO, DEL PLIEGO 342: INSTITUTO PERUANO DEL DEPORTE	92,732.40	92,732.40	100.00%
				AOI00099400187	ELABORACIÓN OPORTUNA DE LA CONCILIACIÓN PRESUPUESTARIA ANUAL Y SEMESTRAL, DEL PLIEGO 314: INSTITUTO PERUANO DEL DEPORTE	0.00	0.00	0.00%
				AOI00099400188	ELABORACIÓN OPORTUNA DE LA EVALUACIÓN PRESUPUESTARIA ANUAL, DEL PLIEGO 314: INSTITUTO PERUANO DEL DEPORTE	46,366.20	46,366.20	100.00%
				AOI00099400189	ELABORACIÓN DE INFORMES MENSUALES DE FORMALIZACIÓN DE MODIFICACIONES PRESUPUESTARIAS PARA SU GESTIÓN DE APROBACIÓN POR EL TITULAR DE LA ENTIDAD	16,366.20	16,366.20	100.00%



INFORME DE EVALUACIÓN DE IMPLEMENTACIÓN DEL PLAN OPERATIVO INSTITUCIONAL 2022 DEL IPD AL PRIMER SEMESTRE

CC Responsable	Centro de Costo	OEI	AEI	Actividad Operativa ID	Actividad Operativa	PROGRAMA CIÓN FINANCIERA SEMESTRAL	EJECUCIÓN FINANCIERA SEMESTRAL	% EJECUCIÓN FINANCIERA SEMESTRAL	
OFICINA GENERAL DE ADMINISTRACIÓN	UNIDAD DE PLANEAMIENTO			AOI00099400190	ELABORACIÓN DE INFORMES MENSUALES DE SEGUIMIENTO DE LA EJECUCIÓN PRESUPUESTARIA DE LAS UNIDADES DE ORGANIZACIÓN DEL IPD	0.00	0.00	0.00%	
				AOI00099400337	EJECUCIÓN ÓPTIMA DE ACCIONES ADMINISTRATIVAS DE LA UNIDAD DE PRESUPUESTO DEL PLIEGO 342: INSTITUTO PERUANO DEL DEPORTE	75,916.50	75,916.50	100.00%	
				AOI00099400394	ELABORACIÓN DE DOCUMENTOS DE CERTIFICACIÓN PRESUPUESTAL	6,683.10	6,683.10	100.00%	
	UNIDAD DE PLANEAMIENTO	OEI.04	AEI.04.02	AOI00099400214	FORMULACIÓN Y MODIFICACIÓN DEL PLAN ESTRATÉGICO INSTITUCIONAL (PEI) , PLAN OPERATIVO INSTITUCIONAL (POI), PLANES ESPECÍFICOS Y MEMORIA ANUAL DEL IPD PARA SU PRESENTACIÓN ANTE LA ALTA DIRECCIÓN.	0.00	0.00	0.00%	
				AOI00099400217	REVISIÓN, ANÁLISIS, SEGUIMIENTO Y EVALUACIÓN DE LOS CONVENIOS SUSCRITOS POR EL IPD	0.00	0.00	0.00%	
				AOI00099400220	GESTIÓN ADMINISTRATIVA EFECTIVA DE LA UNIDAD DE PLANEAMIENTO	210,210.10	208,320.18	99.10%	
				AOI00099400221	REVISIÓN DE POLÍTICAS Y PLANES ESPECIALES	0.00	0.00	0.00%	
				AOI00099400467	EVALUACIÓN Y SEGUIMIENTO DEL PLAN ESTRATÉGICO INSTITUCIONAL (PEI) , PLAN OPERATIVO INSTITUCIONAL (POI), PLANES ESPECÍFICOS Y MEMORIA ANUAL DEL IPD PARA SU PRESENTACIÓN ANTE LA ALTA DIRECCIÓN.	0.00	0.00	0.00%	
				AOI00099400525	REVISIÓN, SEGUIMIENTO Y MONITOREO DEL PP 0101	0.00	0.00	0.00%	
	UNIDAD DE ORGANIZACIÓN Y MÉTODOS	OEI.04	AEI.04.02	AOI00099400538	ACCIONES DE SEGUIMIENTO A LA IMPLEMENTACIÓN DE LA POLÍTICA DE IGUALDAD DE GÉNERO Y LA NO DISCRIMINACIÓN.	0.00	0.00	0.00%	
				AOI00099400458	GESTIÓN DE ACCIONES ADMINISTRATIVAS	161,547.90	162,671.42	100.70%	
				AOI00099400459	ELABORACIÓN Y/O MODIFICACIÓN DE DOCUMENTOS NORMATIVOS INTERNOS	0.00	0.00	0.00%	
				AOI00099400460	IMPLEMENTACIÓN DE LA GESTIÓN DE RIESGOS	0.00	0.00	0.00%	
				AOI00099400461	GESTIÓN DE AUDITORÍAS	35,500.00	7,000.00	19.72%	
				AOI00099400510	ELABORACIÓN DEL TEXTO ÚNICO DE SERVICIOS NO EXCLUSIVOS	0.00	0.00	0.00%	
				AOI00099400512	IMPLEMENTACIÓN DE LA FASE II Y FASE III DE LA NORMA TÉCNICA DE CALIDAD	0.00	0.00	0.00%	
			AOI00099400513	MANTENIMIENTO Y MEJORA DEL SISTEMA DE GESTIÓN DE CALIDAD	44,747.00	33,247.00	74.30%		
	UNIDAD DE ESTADÍSTICA Y PRE INVERSIÓN	OEI.04	AEI.04.02	AOI00099400514	MODIFICACIÓN DEL REGLAMENTO DE ORGANIZACIÓN Y FUNCIONES	0.00	0.00	0.00%	
				AOI00099400515	MODIFICACIÓN DEL TEXTO ÚNICO DE PROCEDIMIENTOS ADMINISTRATIVOS	0.00	0.00	0.00%	
				AOI00099400532	IMPLEMENTACIÓN DE LA FASE I DE LA NORMA TÉCNICA DE LA GESTIÓN POR PROCESOS.	0.00	0.00	0.00%	
	OFICINA GENERAL DE ADMINISTRACIÓN	UNIDAD DE ADMINISTRACIÓN	OEI.04	AEI.04.02	AOI00099400197	ELABORACIÓN OPORTUNA DEL COMPENDIO ESTADÍSTICO INSTITUCIONAL ANUAL PARA SU PUBLICACIÓN EN EL PORTAL INSTITUCIONAL	0.00	0.00	0.00%
					AOI00099400198	ELABORACIÓN OPORTUNA DE BOLETINES ESTADÍSTICOS INSTITUCIONALES TRIMESTRALES PARA SU PUBLICACIÓN EN EL PORTAL INSTITUCIONAL	0.00	0.00	0.00%
					AOI00099400524	ELABORACIÓN DE INFORME DE PREINVERSIÓN SOBRE LAS INFRAESTRUCTURAS DEPORTIVAS DEL IPD PARA SU REGISTRO Y APROBACIÓN EN EL BANCO DE INVERSIONES	98,732.40	98,682.70	0.00%
					AOI00099400445	CONDUCCIÓN Y SUPERVISIÓN DE LOS SISTEMAS ADMINISTRATIVOS	213,955.91	213,955.91	100.00%
AOI00099400446					ATENCIÓN Y CUMPLIMIENTO DE LAS SENTENCIAS JUDICIALES EN CALIDAD DE COSA JUZGADA	0.00	0.00	0.00%	
UNIDAD DE PERSONAL		OEI.04	AEI.04.01	AOI00099400447	EJECUCIÓN, SEGUIMIENTO Y SUPERVISIÓN DE ACTIVIDADES ADMINISTRATIVAS	80,302.94	80,302.94	100.00%	
				AOI00099400501	GESTIÓN DE ATENCIÓN DE SOLICITUDES EN EL MARCO DE LA LEY DE TRANSPARENCIA Y ACCESO A LA INFORMACIÓN PÚBLICA (LEY N 27806).	0.00	0.00	0.00%	
				AOI00099400535	SUPERVISIÓN DE LAS ACCIONES DE IMPLEMENTACIÓN DEL PLAN DE ECOEFICIENCIA DE LA SEDE CENTRAL- ESTADIO NACIONAL	0.00	0.00	0.00%	
				AOI00099400045	GESTIÓN Y EJECUCIÓN DEL PLAN DE DESARROLLO DE PERSONAS - PDP	0.00	0.00	0.00%	
				AOI00099400448	EJECUCIÓN DEL PLAN DE DESARROLLO DE PERSONAS PDP	0.00	0.00	0.00%	
				AOI00099400449	ADMINISTRACIÓN Y EJECUCIÓN EL PLAN DE BIENESTAR SOCIAL Y CLIMA LABORAL	38,574.70	38,574.70	100.00%	
UNIDAD DE FINANZAS	OEI.04	AEI.04.01	AOI00099400450	EJECUCIÓN DEL PLAN DE GESTIÓN DEL RENDIMIENTO	0.00	0.00	0.00%		
			AOI00099400451	GESTIÓN DEL PLAN DE SEGURIDAD Y SALUD	0.00	0.00	0.00%		
			AOI00099400452	ADMINISTRACIÓN DE RECURSOS HUMANOS	5,607,489.93	5,607,489.93	100.00%		
			AOI00099400453	EJECUCIÓN, SEGUIMIENTO Y SUPERVISIÓN DE ACTIVIDADES ADMINISTRATIVAS.	692,435.80	692,435.80	100.00%		
		AEI.04.02	AOI00099400398	ADMINISTRACIÓN DE OBLIGACIONES PREVISIONALES, BENEFICIOS SOCIALES Y JUBILACIÓN	742,392.18	742,392.18	100.00%		
			AEI.04.05	AOI00099400533	ACCIONES PARA LA IMPLEMENTACIÓN DE LA POLÍTICA DE IGUALDAD DE GÉNERO Y LA NO DISCRIMINACIÓN.	0.00	0.00	0.00%	
		UNIDAD DE FINANZAS	OEI.04	AEI.04.02	AOI00099400051	ELABORACIÓN DE LOS ESTADOS FINANCIEROS Y PRESUPUESTALES	0.00	0.00	0.00%
					AOI00099400052	ATENCIÓN Y EJECUCIÓN DE LOS GASTOS Y ADMINISTRACIÓN DE LOS INGRESOS Y FONDOS DE LA ENTIDAD	0.00	0.00	0.00%
AOI00099400053	ELABORACIÓN Y PRESENTACIÓN DE DOCUMENTOS CON INFORMACIÓN TRIBUTARIA				0.00	0.00	0.00%		
AOI00099400054	EJECUCIÓN, SEGUIMIENTO Y SUPERVISIÓN DE ACTIVIDADES ADMINISTRATIVAS				366,345.51	366,345.51	100.00%		



INFORME DE EVALUACIÓN DE IMPLEMENTACIÓN DEL PLAN OPERATIVO INSTITUCIONAL 2022 DEL IPD AL PRIMER SEMESTRE

CC Responsable	Centro de Costo	OEI	AEI	Actividad Operativa ID	Actividad Operativa	PROGRAMA CIÓN FINANCIERA SEMESTRAL	EJECUCIÓN FINANCIERA SEMESTRAL	% EJECUCIÓN FINANCIERA SEMESTRAL		
OFICINA DE INFRAESTRUCTURA	UNIDAD DE LOGÍSTICA	OEI.04	AEI.04.02	AOI00099400057	GESTIÓN EFICIENTE DE LOS PROCEDIMIENTOS DE SELECCIÓN PROGRAMADOS EN EL PLAN ANUAL DE CONTRATACIONES (PAC) DEL IPD.	0.00	0.00	0.00%		
				AOI00099400060	EJECUCIÓN CONTRACTUAL OPORTUNA DE LAS CONTRATACIONES DERIVADAS DE LOS PROCEDIMIENTOS DE SELECCIÓN, ASÍ COMO ORDENES DE COMPRA Y DE SERVICIO SUSCRITOS POR LA ENTIDAD.	0.00	0.00	0.00%		
				AOI00099400061	ADMINISTRACIÓN Y DISTRIBUCIÓN DE LOS BIENES RECEPCIONADOS DE ALMACÉN DEL IPD.	1,188.28	1,188.28	100.00%		
				AOI00099400062	ADMINISTRACIÓN DE BIENES MUEBLES E INMUEBLES QUE INTEGRAN EL PATRIMONIO DE LA ENTIDAD.	2,318,851.05	2,318,851.05	100.00%		
				AOI00099400064	EJECUCIÓN, SEGUIMIENTO Y SUPERVISIÓN DE ACTIVIDADES ADMINISTRATIVAS.	510,243.24	510,243.24	100.00%		
	UNIDAD DE INFORMÁTICA	OEI.04	AEI.04.02	AOI00099400065	GESTIÓN ÓPTIMA DE LA INFRAESTRUCTURA TECNOLÓGICA DEL IPD.	0.00	0.00	0.00%		
				AOI00099400066	GESTIÓN DEL SOPORTE, MANTENIMIENTO, MODERNIZACIÓN DEL SISTEMA INFORMÁTICO DEL IPD.	0.00	0.00	0.00%		
				AOI00099400067	GESTIÓN OPORTUNA DE SEGURIDAD Y RIESGO DE LA INFORMACIÓN DEL IPD.	0.00	0.00	0.00%		
				AOI00099400068	EJECUCIÓN, SEGUIMIENTO Y SUPERVISIÓN DE ACTIVIDADES ADMINISTRATIVAS	340,421.08	340,421.08	100.00%		
	UNIDAD DE COMERCIALIZACIÓN	OEI.04	AEI.04.02	AOI00099400069	EJECUCIÓN, SUPERVISIÓN Y CONTROL DEL ARRENDAMIENTO ANUAL DE LA INFRAESTRUCTURAS DEPORTIVAS DE LIMA METROPOLITANA (ESTADIO NACIONAL Y COLISEO EDUARDO DIBOS DAMMERT, ENTRE OTROS).	70,008.10	70,008.10	100.00%		
				AOI00099400070	EJECUCIÓN, SEGUIMIENTO Y SUPERVISIÓN DE ACTIVIDADES ADMINISTRATIVAS.	57,000.00	57,000.00	100.00%		
	UNIDAD FUNCIONAL DE ADMINISTRACIÓN DE RECINTOS DEPORTIVOS DE LIMA METROPOLITANA	OEI.03	AEI.03.01	AOI00099400464	OPERACIÓN Y MANTENIMIENTO DE INFRAESTRUCTURA DEPORTIVA - ESTADIO NACIONAL	3,214,720.89	3,214,720.89	100.00%		
				AOI00099400465	OPERACIÓN Y MANTENIMIENTO DE INFRAESTRUCTURA DEPORTIVA -RECINTOS DEPORTIVOS	592,099.11	592,099.11	100.00%		
	OFICINA DE INFRAESTRUCTURA	OFICINA DE INFRAESTRUCTURA	OEI.04	AEI.04.02	AOI00099400003	EJECUCIÓN DE ACCIONES ADMINISTRATIVAS PARA LA OPERATIVIDAD DEPORTIVA A FAVOR DE LA OFICINA DE INFRAESTRUCTURA	209,481.01	209,481.01	100.00%	
		UNIDAD DE ESTUDIOS Y PROYECTOS	OEI.03	AEI.03.01	AOI00099400412	ELABORACIÓN DE ESTUDIOS DE PRE INVERSIÓN.	9,000.00	9,000.00	0.00%	
AOI00099400503					REMODELACION DE PISCINA DEPORTIVA (RECREATIVA), PISCINA DEPORTIVA (RECREATIVA), ESTRUCTURA DE SERVICIO BASICO Y SSHH DE ESPECTADORES; ADEMAS DE OTROS ACTIVOS EN EL(LA) COMPLEJO DEPORTIVO PISCINA MATUTE EN LA LOCALIDAD LA VICTORIA, DISTRITO DE LA VICTORIA, PROVINCIA LIMA, DEPARTAMENTO LIMA - 2494879.	38,500.00	38,500.00	0.00%		
AOI00099400504					REMODELACION DE CAMPO MENOR (MULTIDEPORTIVO RECREATIVO), CAMPO MENOR (MULTIDEPORTIVO RECREATIVO), CAMPO DEPORTIVO Y ESTRUCTURA DE SERVICIO BASICO; ADEMAS DE OTROS ACTIVOS EN EL(LA) CLUB DEL PUEBLO DE ICA DISTRITO DE LA TINGUIÑA, PROVINCIA ICA, DEPARTAMENTO ICA - 2495234.	0.00	0.00	0.00%		
AOI00099400505					REMODELACION DE SALA DE PRACTICA DEPORTIVA (RECREATIVA), CAMPO MENOR (UN DEPORTE RECREATIVO), CAMPO DEPORTIVO Y PISTA DE ATLETISMO (DEPORTE RECREATIVO); ADEMAS DE OTROS ACTIVOS EN EL(LA) COMPLEJO DEPORTIVO SAN JUAN DE MIRAFLORES EN LA LOCALIDAD CIUDAD DE DIOS, DISTRITO DE SAN JUAN DE MIRAFLORES, PROVINCIA LIMA, DEPARTAMENTO LIMA - 2495280.	0.00	0.00	0.00%		
AOI00099400506					REMODELACION DE CAMPO DEPORTIVO, PISTA DE ATLETISMO (DEPORTE RECREATIVO), PISCINA DEPORTIVA (RECREATIVA) Y PISCINA DEPORTIVA (RECREATIVA); ADEMAS DE OTROS ACTIVOS EN EL(LA) CANTO GRANDE EN LA LOCALIDAD SAN JUAN DE LURIGANCHO, DISTRITO DE SAN JUAN DE LURIGANCHO, PROVINCIA LIMA, DEPARTAMENTO LIMA - 2495359.	0.00	0.00	0.00%		
AOI00099400507					CREACION DEL SERVICIO DE RECREACION PASIVA Y ACTIVA DEL C.P LAS PALMERAS DEL DISTRITO DE POMALCA - PROVINCIA DE CHICLAYO - DEPARTAMENTO DE LAMBAYEQUE - 2517363.	0.00	0.00	0.00%		
AOI00099400508					MEJORAMIENTO DEL SERVICIO DE PRACTICA DEPORTIVA Y/O RECREATIVA EN LA LOSA DEPORTIVA DEL SECTOR MITANA, DEL DISTRITO DE MARCA - PROVINCIA DE RECUAY - DEPARTAMENTO DE ANCASH - 2518178.	0.00	0.00	0.00%		
AOI00099400523					RENOVACIÓN DE CAMPO DEPORTIVO, BANO O SERVICIOS SANITARIOS, ARCOS Y CORTADOR DE CÉSPED; EN EL COMPLEJO DEPORTIVO DE CASTROVIRREYNA DISTRITO DE CASTROVIRREYNA, PROVINCIA DE CASTROVIRREYNA, DEPARTAMENTO HUANCAVELICA - 2456510	64,000.00	64,000.00	0.00%		
AOI00099400539					AMPLIACIÓN Y MEJORAMIENTO DEL SERVICIO DEPORTIVO DE ATLETISMO DEL COMPLEJO DEPORTIVO 3 DE OCTUBRE EN EL DISTRITO Y PROVINCIA DE HUANCAYO, REGIÓN JUNÍN (CUI 2322487) - EXPEDIENTE TÉCNICO	0.00	0.00	0.00%		
AOI00099400541					COPA MUNDIAL DE FÚTBOL SUB-17 PERÚ 2023.	0.00	0.00	0.00%		
OEI.04					AEI.04.02	AOI00099400484	EJECUCIÓN DE ACCIONES ADMINISTRATIVAS PARA LA OPERATIVIDAD DEPORTIVA A FAVOR DE LA UNIDAD DE ESTUDIOS Y PROYECTOS -OI	134,762.97	134,762.97	100.00%
OEI.03					AEI.03.01	AOI00099400485	GESTIÓN DE COORDINACIÓN ADMINISTRATIVA PARA EL MANTENIMIENTO DE INFRAESTRUCTURA DEPORTIVA	379,281.20	379,281.20	100.00%



INFORME DE EVALUACIÓN DE IMPLEMENTACIÓN DEL PLAN OPERATIVO INSTITUCIONAL 2022 DEL IPD AL PRIMER SEMESTRE

CC Responsable	Centro de Costo	OEI	AEI	Actividad Operativa ID	Actividad Operativa	PROGRAMA CIÓN FINANCIERA SEMESTRAL	EJECUCIÓN FINANCIERA SEMESTRAL	% EJECUCIÓN FINANCIERA SEMESTRAL	
	UNIDAD DE MANTENIMIENTO			AOI00099400520	EJECUCIÓN DEL SERVICIO DE MANTENIMIENTO EN EL CRD AREQUIPA	69,856.00	69,856.00	100.00%	
				AOI00099400521	EJECUCIÓN DEL SERVICIO DE MANTENIMIENTO EN EL CRD LA LIBERTAD	0.00	0.00	0.00%	
				AOI00099400526	EJECUCIÓN DEL SERVICIO DE MANTENIMIENTO EN EL CRD CAJAMARCA	20,963.00	20,963.00	100.00%	
				AOI00099400527	EJECUCIÓN DEL SERVICIO DE MANTENIMIENTO DE LIMA METROPOLITANA	257,344.15	257,344.15	100.00%	
				AOI00099400528	EJECUCIÓN DEL SERVICIO DE MANTENIMIENTO EN EL CRD TACNA	5,700.00	5,700.00	100.00%	
				AOI00099400536	EJECUCIÓN DEL SERVICIO DE MANTENIMIENTO EN EL CRD JUNIN	0.00	0.00	0.00%	
				AOI00099400537	EJECUCIÓN DEL SERVICIO DE MANTENIMIENTO EN EL CRD LA LAMBAYEQUE	0.00	0.00	0.00%	
		OEI.05		AEI.05.01	AOI00099400433	GESTIÓN DE ACCIONES ADMINISTRATIVAS PARA EL CERTIFICADO ITSE	0.00	0.00	0.00%
	UNIDAD DE OBRAS Y EQUIPAMIENTO	OEI.03		AEI.03.01	AOI00099400417	AMPLIACIÓN Y MEJORAMIENTO DEL SERVICIO DEPORTIVO DE ATLETISMO DEL COMPLEJO DEPORTIVO 3 DE OCTUBRE EN EL DISTRITO Y PROVINCIA DE HUANCAYO, REGIÓN JUNÍN (CUI 2322487) - OBRA	0.00	0.00	0.00%
					AOI00099400509	RENOVACION DE CAMPO DEPORTIVO, BAÑO O SERVICIOS SANITARIOS, ARCOS Y CORTADOR DE CÉSPED; EN EL(LA) COMPLEJO DEPORTIVO DE CASTROVIRREYNA DISTRITO DE CASTROVIRREYNA, PROVINCIA CASTROVIRREYNA, DEPARTAMENTO DE HUANCAVELICA - 2456510	0.00	0.00	0.00%
					AOI00099400543	RENOVACION DE CAMPO DEPORTIVO, BAÑO O SERVICIOS SANITARIOS, ARCOS Y CORTADOR DE CÉSPED; EN EL COMPLEJO DEPORTIVO DE CASTROVIRREYNA, DISTRITO DE CASTROVIRREYNA, PROVINCIA CASTROVIRREYNA, DEPARTAMENTO DE HUANCAVELICA - SUPERVISIÓN DE OBRA	0.00	0.00	0.00%
					AOI00099400544	RENOVACION DE CAMPO DEPORTIVO, BAÑO O SERVICIOS SANITARIOS, ARCOS Y CORTADOR DE CÉSPED; EN EL COMPLEJO DEPORTIVO DE CASTROVIRREYNA, DISTRITO DE CASTROVIRREYNA, PROVINCIA CASTROVIRREYNA, DEPARTAMENTO DE HUANCAVELICA - MONITOREO ARQUEOLOGICO	0.00	0.00	0.00%
					AOI00099400545	MEJORAMIENTO DE LOS SERVICIOS DEPORTIVOS DE LA VILLA DEPORTIVA NACIONAL -VIDENA, SAN LUIS, LIMA - CUOTA	0.00	0.00	0.00%
						OEI.04		AEI.04.02	AOI00099400486
OFICINA DE INFORMACIÓN Y COMUNICACIONES	OFICINA DE INFORMACIÓN Y COMUNICACIONES	OEI.04	AEI.04.02	AOI00099400095	ELABORACIÓN OPORTUNA DE NOTAS INFORMATIVAS RELACIONADAS A ACTIVIDADES DEPORTIVAS Y DE LA ENTIDAD REALIZADAS A NIVEL NACIONAL E INTERNACIONAL DIRIGIDAS AL CIUDADANO.	175,465.04	175,465.04	100.00%	
				AOI00099400096	ELABORACIÓN EFICAZ DE PIEZAS GRÁFICAS QUE CONTRIBUYAN CON LA IDENTIDAD CORPORATIVA Y LA IMPORTANCIA DEL DESARROLLO DEL DEPORTE	66,365.24	66,365.24	100.00%	
				AOI00099400098	GENERACIÓN EFICIENTE DE SEGUIDORES EN REDES SOCIALES PARA FORTALECER EL POSICIONAMIENTO INSTITUCIONAL	136,925.98	136,925.98	100.00%	
				AOI00099400103	GESTIÓN EFICIENTE DE CAMPANAS COMUNICACIONALES PARA VALORAR AL DEPORTISTA PERUANO Y PROMOVER LA PRACTICA DEL DEPORTE, DIRIGIDAS AL CIUDADANO.	40,793.87	40,793.87	100.00%	
				AOI00099400104	EJECUCIÓN EFICIENTE DE ACCIONES ADMINISTRATIVAS QUE PERMITAN EL LOGRO DE OBJETIVOS.	123,701.98	123,701.98	100.00%	
				AOI00099400252	ATENCIÓN OPORTUNA EN ACTIVIDADES DE CARÁCTER COMUNICACIONAL PROGRAMADAS POR ALTA DIRECCION DE LA ENTIDAD QUE PERMITAN CUMPLIR CON LOS PROTOCOLOS ESTABLECIDOS.	127,287.81	127,287.81	100.00%	
				AOI00099400407	DIFUSIÓN DE LAS ACTIVIDADES DE LAS UNIDADES DE ORGANIZACIÓN DEL IPD	127,746.33	127,746.33	100.00%	
OFICINA DE COORDINACIÓN REGIONAL, COOPERACIÓN Y RELACIONES NACIONALES E INTERNACIONALES	OFICINA DE COORDINACIÓN REGIONAL, COOPERACIÓN Y RELACIONES NACIONALES E INTERNACIONALES	OEI.03	AEI.03.01	AOI000994000	CONDICIONES ADECUADAS DE INSTALACIONES DEPORTIVAS , PARA LA PRACTICA DE LA ACTIVIDAD FÍSICA, DEPORTIVA A LA POBLACIÓN	3,724,924.63	3,703,175.39	99.42%	
				AOI000994000	ELABORACIÓN OPORTUNA DE LOS INFORMES TRIMESTRALES DE LAS ACTIVIDADES DESARROLLADAS EN LAS CRDS	0.00	0.00	0.00%	
				AOI00099400478	COORDINACIÓN CON ENTIDADES REGIONALES Y LOCALES PARA EL FORTALECIMIENTO DEL SISDEN- UCR	0.00	0.00	0.00%	
				AOI00099400479	IMPLEMENTACIÓN DEL GORE DEPORTIVO- OCR	0.00	0.00	0.00%	
				AOI00099400480	COORDINACIÓN PARA LA TRANSFERENCIA DE PREDIOS EN EL MARCO DE LA LEY DE DESCENTRALIZACIÓN- UCR	0.00	0.00	0.00%	
				AOI00099400481	SEGUIMIENTO Y MONITOREO DE LOS ARRENDAMIENTOS EN LAS CRDS DE ACUERDO A NORMATIVA VIGENTE - UCR	0.00	0.00	0.00%	
				AOI00099400482	SEGUIMIENTO A LA GESTION DE LOS CONVENIOS VINCULADOS A LOS CRDS- UCR	0.00	0.00	0.00%	
		OEI.04	AEI.04.02	AOI00099400468	SUPERVISIÓN Y SEGUIMIENTO DE LA GESTIÓN ADMINISTRATIVA PARA LA OPERATIVIDAD DE LAS INSTALACIONES DEPORTIVAS DE LOS CRDS- UCR	0.00	0.00	0.00%	
	AOI00099400469			REALIZACIÓN DEL TALLER NACIONAL DEL FORTALECIMIENTO DE CAPACIDADES CON LAS CRDS- OCR	0.00	0.00	0.00%		
	AOI00099400470			PRESTACIÓN OPORTUNA DE ASISTENCIA TÉCNICA PARA LA FORMULACIÓN DE LOS PLANES DE DESARROLLO DE LAS CRDS A NIVEL NACIONAL- UCR	0.00	0.00	0.00%		
	AOI00099400471			SEGUIMIENTO A LA EJECUCIÓN DE LOS PLANES DE DESARROLLO DIRIGIDA A LAS CRDS A NIVEL NACIONAL- UCR	0.00	0.00	0.00%		
AOI00099400472	ELABORACIÓN OPORTUNA DE INFORME DE LA GESTIÓN DE COOPERACIÓN NACIONAL E INTERNACIONAL- CORENI	102,340.00	102,340.00	100.00%					



INFORME DE EVALUACIÓN DE IMPLEMENTACIÓN DEL PLAN OPERATIVO INSTITUCIONAL 2022 DEL IPD AL PRIMER SEMESTRE

CC Responsable	Centro de Costo	OEI	AEI	Actividad Operativa ID	Actividad Operativa	PROGRAMA CIÓN FINANCIERA SEMESTRAL	EJECUCIÓN FINANCIERA SEMESTRAL	% EJECUCIÓN FINANCIERA SEMESTRAL
				AOI00099400473	MONITOREAR Y ASEGURAR EL CUMPLIMIENTO DE LOS COMPROMISOS Y ACUERDOS INTERNACIONALES ASUMIDOS POR PERÚ EN MATERIA DEPORTIVA, EN LOS ESPACIOS INTERNACIONALES.	0.00	0.00	0.00%
				AOI00099400474	PROMOVER LA FORMULACIÓN, SUSCRIPCIÓN, IMPLEMENTACIÓN, MONITOREO Y EVALUACIÓN DE INSTRUMENTOS DE COOPERACIÓN INTERNACIONAL CON PAÍSES ESTRATÉGICOS.	0.00	0.00	0.00%
				AOI00099400475	PROMOVER Y GESTIONAR EL DISEÑO, IMPLEMENTACIÓN, MONITOREO Y EVALUACIÓN DE INICIATIVAS, PROGRAMAS Y PROYECTOS DE COOPERACIÓN NACIONAL Y/O INTERNACIONAL	0.00	0.00	0.00%
				AOI00099400476	PROGRAMACION ANUAL DE VIAJES DE SUPERVISION Y COORDINACION A LOS CONSEJOS REGIONALES DEL DEPORTE.	33,840.31	23,644.88	69.87%
				AOI00099400477	GESTION ADMINISTRATIVA DE LA OFICINA DE COORDINACIÓN REGIONAL, COOPERACION Y RELACIONES NACIONALES E INTERNACIONALES	465,578.80	362,239.23	77.80%
DIRECCIÓN NACIONAL DE SEGURIDAD DEPORTIVA	DIRECCIÓN NACIONAL DE SEGURIDAD DEPORTIVA	OEI.04	AEI.04.02	AOI00099400105	EJECUCIÓN DE ACCIONES ADMINISTRATIVAS	403,636.10	403,635.88	100.00%
			AEI.04.03	AOI00099400128	EVALUACIÓN Y CALIFICACIÓN DE LA INFORMACIÓN DE LOS PLANES DE PROTECCIÓN Y SEGURIDAD DE ESPECTÁCULOS DEPORTIVOS	0.00	0.00	0.00%
				AOI00099400273	SUPERVISIÓN Y FISCALIZACIÓN DE ESPECTACULOS DEPORTIVOS APROBADOS	0.00	0.00	0.00%
				AOI00099400427	COORDINACIÓN CON AUTORIDADES Y ORGANIZADORES SOBRE LAS MEDIDAS DE PROTECCIÓN Y SEGURIDAD DE LOS ESPECTÁCULOS DEPORTIVOS AUTORIZADOS DEL SISDEN	0.00	0.00	0.00%
				AOI00099400428	EVALUACIÓN Y SUPERVISIÓN DE LAS ACTIVIDADES DEL SISDEN	247,523.15	247,523.15	100.00%
				AOI00099400429	CONDUCCIÓN Y PARTICIPACIÓN EN LA COMISIÓN NACIONAL CONTRA LA VIOLENCIA DE ESPECTÁCULOS DEPORTIVOS	0.00	0.00	0.00%
			AEI.04.04	AOI00099400352	EJECUCIÓN DE ACTIVIDADES DE CAPACITACIÓN EN SEGURIDAD DEPORTIVA Y OTRAS ACTIVIDADES DEL SISDEN.	0.00	0.00	0.00%
DIRECCIÓN NACIONAL DE RECREACIÓN Y PROMOCIÓN DEL DEPORTE	DIRECCIÓN NACIONAL DE RECREACIÓN Y PROMOCIÓN DEL DEPORTE	OEI.01	AEI.01.01	AOI00099400420	EJECUCIÓN DE PROGRAMAS DE MASIFICACIÓN DEPORTIVA Y RECREATIVA	169,253.40	169,253.40	100.00%
			AEI.01.03	AOI00099400078	PROMOCIÓN EFECTIVA DE LOS BENEFICIOS DE LA PRACTICA DE ACTIVIDADES FÍSICAS, PRE DEPORTIVAS Y RECREATIVAS A LA POBLACIÓN EN GENERAL	62,496.07	62,496.07	100.00%
				AOI00099400534	IMPLEMENTACIÓN DE PROGRAMAS ORIENTADOS A LA MASIFICACIÓN DE LA ACTIVIDAD FISICA BRINDANDO ASISTENCIA TECNICA A GOBIERNOS LOCALES Y GOBIERNOS REGIONALES	0.00	0.00	0.00%
		OEI.02	AEI.02.01	AOI00099400421	EJECUCIÓN DEL PROGRAMA LA ACADEMIA IPD	195,594.10	195,594.10	100.00%
DIRECCIÓN NACIONAL DE DEPORTE DE AFILIADOS	DIRECCIÓN NACIONAL DE DEPORTE DE AFILIADOS	OEI.02	AEI.02.02	AOI00099400257	ASIGNACIÓN PRESUPUESTAL OPORTUNA DE SUBVENCIONES A LAS FEDERACIONES DEPORTIVAS Y A LA ANPP PARA EL BENEFICIO DE LOS DEPORTISTAS	27,601,537.00	27,601,537.00	100.00%
				AOI00099400259	EJECUCIÓN DE ACCIONES ADMINISTRATIVAS PARA LA GESTIÓN DE LA DINADAF	917,616.32	917,616.32	100.00%
				AOI00099400279	REVISIÓN OPORTUNA DE LOS INFORMES DE EJECUCIÓN DE GASTOS DE LA SUBVENCIÓN OTORGADA A LAS FEDERACIONES NACIONALES Y LA ANPP	85,003.29	85,003.29	100.00%
				AOI00099400457	GESTION DE JUEGOS NACIONALES DE LA DINADAF	0.00	0.00	0.00%
				AOI00099400466	GESTIÓN Y COORDINACIÓN CON LAS ORGANIZACIONES DEPORTIVAS QUE CONFORMAN EL SISTEMA DEPORTIVO NACIONAL.	0.00	0.00	0.00%
				AOI00099400487	ELABORACIÓN DEL MANUAL DE MÉTODOS TÉCNICOS PARA EL ACOMPAÑAMIENTO DEL DESARROLLO DEPORTIVO DE LAS FDN Y LA ANPP	0.00	0.00	0.00%
				AOI00099400488	SUPERVISIÓN OPORTUNA DE LAS ACTIVIDADES DEPORTIVAS PROGRAMADAS POR LAS FDN Y LA ANPP	54,271.23	54,271.23	0.00%
				AOI00099400489	APROBACIÓN OPORTUNA DE ACTIVIDADES DEPORTIVAS EN EL MARCO DE LA LEY DE MECENAZGO DEPORTIVO (LEY N 30479)	0.00	0.00	0.00%
				AOI00099400490	EVALUACIÓN Y MODIFICACIÓN DE DOCUMENTOS DE GESTIÓN PARA LA MEJORA CONTINUA	0.00	0.00	0.00%
				AOI00099400491	ELABORACIÓN DE INFORMES DE GESTIÓN DE LA DINADAF PARA LA TOMA DE DECISIONES	0.00	0.00	0.00%
				AOI00099400492	FORMULACIÓN DE LINEA BASE DE RESULTADOS DEPORTIVOS	0.00	0.00	0.00%
				AOI00099400493	FORMULACIÓN DE TIPOLOGÍAS DE FEDERACIONES NACIONALES	0.00	0.00	0.00%
				AOI00099400494	ELABORACIÓN DE PROPUESTA DE PLAN PILOTO DE IMPLEMENTACIÓN DE PRESUPUESTO POR DESEMPEÑO	0.00	0.00	0.00%
			AOI00099400542	ADQUISICIÓN DE BIENES Y SERVICIOS PARA LA SUPERVISIÓN OPORTUNA DE LOS EVENTOS DEPORTIVOS PROGRAMADAS POR LAS FEDERACIONES NACIONALES	153,967.31	153,967.31	100.00%	
			AEI.02.03	AOI00099400032	SUBVENCIÓN ECONÓMICA OPORTUNA PARA EL APOYO AL DEPORTISTA DE ALTA COMPETENCIA DEL PROGRAMA DE APOYO AL DEPORTISTA (PAD I)	2,706,777.31	2,706,777.31	100.00%
				AOI00099400033	SUBVENCIÓN ECONÓMICA OPORTUNA PARA EL APOYO AL DEPORTISTA DE ALTA COMPETENCIA DEL PROGRAMA DE APOYO AL DEPORTISTA (PAD II)	1,136,420.00	1,136,420.00	100.00%
				AOI00099400035	SUBVENCIÓN ECONÓMICA OPORTUNA PARA EL APOYO DE LOS DEPORTISTAS DEL PROGRAMA NACIONAL DE MARATONISTAS	201,500.00	201,500.00	100.00%
				AOI00099400039	ATENCIÓN OPORTUNA A LOS DEPORTISTAS DEL CENTRO DE ALTO PRENDIMIENTO (CAR) DE CUSCO	56,810.89	56,810.90	100.00%
				AOI00099400040	ATENCIÓN OPORTUNA A LOS DEPORTISTAS DEL CENTRO DE ALTO PRENDIMIENTO (CAR) DE LORETO	62,991.69	62,991.69	100.00%



INFORME DE EVALUACIÓN DE IMPLEMENTACIÓN DEL PLAN OPERATIVO INSTITUCIONAL 2022 DEL IPD AL PRIMER SEMESTRE

CC Responsable	Centro de Costo	OEI	AEI	Actividad Operativa ID	Actividad Operativa	PROGRAMACIÓN FINANCIERA SEMESTRAL	EJECUCIÓN FINANCIERA SEMESTRAL	% EJECUCIÓN FINANCIERA SEMESTRAL
				AOI00099400041	ATENCIÓN OPORTUNA A LOS DEPORTISTAS DEL CENTRO DE ALTO RENDIMIENTO (CAR) JUNIN	73,886.25	73,886.23	100.00%
				AOI00099400043	ATENCIÓN OPORTUNA A LOS DEPORTISTAS DEL CENTRO DE ALTO RENDIMIENTO (CAR) VIDENA	1,115,505.87	1,115,505.87	100.00%
				AOI00099400274	SUBVENCIÓN ECONÓMICA OPORTUNA PARA EL APOYO AL DEPORTISTA DE ALTA COMPETENCIA DE BAJOS RECURSOS ECONÓMICOS	324,880.00	324,880.00	100.00%
				AOI00099400275	ATENCIÓN OPORTUNA A LOS DEPORTISTAS DEL CENTRO DE ALTO RENDIMIENTO (CAR) DE AREQUIPA	215,286.84	215,286.84	100.00%
				AOI00099400350	ATENCIÓN OPORTUNA A TRAVÉS DEL SEGURO MÉDICO	302,873.64	302,873.64	100.00%
				AOI00099400036	GESTIÓN ADMINISTRATIVA PARA EL CORRECTO DESARROLLO DEL PROGRAMA NACIONAL DE MARATONISTAS	7,436.00	7,436.00	100.00%
				AOI00099400349	EJECUCIÓN DE ACCIONES PARA EL OTORGAMIENTO DE PREMIOS Y OTROS	0.00	0.00	0.00%
				AOI00099400500	COORDINACIÓN EFICIENTE DEL PROGRAMA CAR	0.00	0.00	0.00%
DIRECCIÓN NACIONAL DE CAPACITACIÓN Y TÉCNICA DEPORTIVA	DIRECCIÓN NACIONAL DE CAPACITACIÓN Y TÉCNICA DEPORTIVA	OEI.01	AEI.01.02	AOI00099400229	FORMACIÓN COMPETENTE Y DE CALIDAD, PARA AGENTES DEPORTIVOS QUE PROMUEVEN LA MASIFICACIÓN	110,680.10	110,045.70	99.43%
				AOI00099400230	EJECUCIÓN ADECUADA DE ACCIONES ADMINISTRATIVAS	255,176.36	255,810.76	100.25%
				AOI00099400522	PROGRAMAS DE FORMACIÓN Y ASISTENCIA TÉCNICA DEPORTIVA ESPECIALIZADA PARA FORTALECER LAS CAPACIDADES DE LOS MIEMBROS DEL SISDEN	36,154.20	36,154.20	0.00%
		OEI.02	AEI.02.04	AOI00099400058	CAPACITACIÓN DE ÓPTIMO NIVEL PARA AGENTES DEPORTIVOS FEDERADOS	5,000.00	0.00	0.00%
				AOI00099400059	CAPACITACIÓN ESPECIALIZADA DE ÓPTIMA CALIDAD PARA AGENTES DE ALTO RENDIMIENTO	14,004.00	0.00	0.00%
		OEI.04	AEI.04.04	AOI00099400409	ASISTENCIA TÉCNICA A ORGANIZACIONES DEL SISTEMA DEPORTIVO NACIONAL	0.00	0.00	0.00%
		AOI00099400410	INSCRIPCIÓN EN EL REGISTRO NACIONAL DEL DEPORTE - RENADE	47,988.70	50,488.70	105.21%		
DIRECCIÓN NACIONAL DE SERVICIOS BIOMÉDICOS	DIRECCIÓN NACIONAL DE SERVICIOS BIOMÉDICOS	OEI.02	AEI.02.05	AOI00099400167	PRESTACIÓN DE SERVICIOS DE ATENCIÓN MÉDICA PREVENTIVA Y ASISTENCIAL, OPORTUNA Y DE CALIDAD PARA DEPORTISTAS CALIFICADOS DE ALTA COMPETENCIA.	92,527.49	92,527.49	100.00%
				AOI00099400168	ELABORACIÓN DE EXÁMENES MÉDICOS INTEGRALES OPORTUNOS Y EFECTIVOS A DEPORTISTAS DE ALTA COMPETENCIA PARA SU PARTICIPACIÓN EN EVENTOS NACIONALES E INTERNACIONALES.	0.00	0.00	0.00%
				AOI00099400170	EJECUCIÓN DE ACOMPAÑAMIENTO PARA EL SERVICIO DE ATENCIÓN MÉDICA Y ASISTENCIAL, OPORTUNA Y DE CALIDAD PARA DEPORTISTAS QUE PARTICIPAN EN EVENTOS NACIONALES E INTERNACIONALES	272,153.70	272,153.70	100.00%
				AOI00099400177	GESTIÓN ADMINISTRATIVA DE LA DINASEB	1,098,128.38	1,098,128.38	100.00%
				AOI00099400178	CAPACITACIÓN DE LOS INTEGRANTES DEL SISTEMA DEPORTIVO NACIONAL EN MATERIA ANTI DOPAJE	0.00	0.00	0.00%
				AOI00099400179	REALIZACIÓN EFECTIVA DE CONTROLES ANTIDOPAJE	7,500.00	7,500.00	100.00%
				AOI00099400240	GESTIÓN ADMINISTRATIVA DE LA CONAD	0.00	0.00	0.00%
				AOI00099400343	DOTACIÓN DE EQUIPAMIENTO PARA EL SERVICIO BIOMÉDICO Y ATENCIÓN A LOS DEPORTISTAS	0.00	0.00	0.00%
				AOI00099400385	SUPERVISIÓN DE SERVICIOS DE ATENCIÓN MÉDICA Y ASISTENCIAL OPORTUNA Y DE CALIDAD PARA DEPORTISTAS CALIFICADOS DE ALTA COMPETENCIA EN LOS CENTROS DE ALTO RENDIMIENTO	0.00	0.00	0.00%
				AOI00099400518	PRESTACIÓN DE SERVICIOS DE ATENCIÓN MÉDICA PREVENTIVA Y ASISTENCIAL, OPORTUNA Y DE CALIDAD PARA TALENTOS DEPORTIVOS	0.00	0.00	0.00%
ÓRGANO DE CONTROL INSTITUCIONAL	ÓRGANO DE CONTROL INSTITUCIONAL	OEI.04	AEI.04.02	AOI00099400129	ELABORACIÓN DE SERVICIOS DE CONTROL POSTERIOR, CUYOS RESULTADOS SON REMITIDOS A LA CONTRALORÍA GENERAL DE LA REPÚBLICA Y AL TITULAR DE LA ENTIDAD.	0.00	0.00	0.00%
				AOI00099400130	ELABORACIÓN DE SERVICIOS DE CONTROL SIMULTÁNEO, CUYOS RESULTADOS SON REMITIDOS A LA CONTRALORÍA GENERAL DE LA REPÚBLICA Y AL TITULAR DE LA ENTIDAD.	0.00	0.00	0.00%
				AOI00099400131	FORMULACIÓN, EJECUCIÓN, DIRECCIÓN Y SUPERVISIÓN DE LA CULMINACIÓN DEL PLAN ANUAL DE CONTROL, SERVICIOS RELACIONADOS SON REMITIDOS A LA CONTRALORÍA GENERAL Y AL TITULAR DE LA ENTIDAD.	0.00	0.00	0.00%
				AOI00099400132	EJECUCIÓN DE GASTOS ADMINISTRATIVOS.	451,622.38	451,622.38	100.00%
PROGRAMACIÓN /EJECUCIÓN FINANCIERA SEMESTRAL 2022						62,060,371.26	61,824,686.66	41.19%

VIII. ANÁLISIS DE LA EJECUCIÓN FÍSICA

8.1 ANÁLISIS DE LA EJECUCIÓN EN EL NÚMERO DE ACTIVIDADES OPERATIVAS POR CENTRO DE COSTO

En el POI modificado Versión 2, se programaron 246 actividades operativas, de las cuales al término del primer semestre han sido ejecutadas 213, lo que representa el 86.59% del total.

A continuación, se muestra el cuadro N°12 con la ejecución de actividades operativas por centro de costo:

**Cuadro N° 12
Ejecución en el número de actividades por Centro de Costos
del Plan Operativo Institucional 2022 Modificado Versión 2**

CENTRO COSTO ID	CENTRO DE COSTO	N° DE ACTIVIDADES OPERATIVAS PROGRAMADAS	N° DE ACTIVIDADES OPERATIVAS EJECUTADAS	%
01.01	PRESIDENCIA	5	5	100.00%
01.01.01	GERENCIA GENERAL	6	6	100.00%
01.01.02	CONSEJO SUPERIOR DE JUSTICIA DEPORTIVA Y DE HONORES DEL DEPORTE	6	6	100.00%
01.01.03	OFICINA DE TRÁMITE DOCUMENTARIO	4	4	100.00%
01.02	OFICINA DE ASESORÍA JURÍDICA	8	8	100.00%
01.03	OFICINA DE PRESUPUESTO Y PLANIFICACIÓN	2	2	100.00%
01.03.01	UNIDAD DE PRESUPUESTO	8	7	87.50%
01.03.02	UNIDAD DE PLANEAMIENTO	7	7	100.00%
01.03.03	UNIDAD DE ORGANIZACIÓN Y MÉTODOS	10	7	70.00%
01.03.04	UNIDAD DE ESTADÍSTICA Y PRE INVERSIÓN	3	2	66.67%
01.04	OFICINA GENERAL DE ADMINISTRACIÓN	5	4	80.00%
01.04.01	UNIDAD DE PERSONAL	9	9	100.00%
01.04.02	UNIDAD DE FINANZAS	4	4	100.00%
01.04.03	UNIDAD DE LOGÍSTICA	5	5	100.00%
01.04.04	UNIDAD DE INFORMÁTICA	4	4	100.00%
01.04.05	UNIDAD DE COMERCIALIZACIÓN	2	2	100.00%
01.04.08	UNIDAD FUNCIONAL DE ADMINISTRACIÓN DE RECINTOS DEPORTIVOS DE LIMA METROPOLITANA	2	2	100.00%
01.05	OFICINA DE INFRAESTRUCTURA	1	1	100.00%
01.05.01	UNIDAD DE ESTUDIOS Y PROYECTOS	11	4	36.36%
01.05.02	UNIDAD DE MANTENIMIENTO	9	5	55.56%
01.05.03	UNIDAD DE OBRAS Y EQUIPAMIENTO	6	1	16.67%
01.06	OFICINA DE INFORMACIÓN Y COMUNICACIONES	7	7	100.00%
01.07	OFICINA DE COORDINACIÓN REGIONAL, COOPERACIÓN Y RELACIONES NACIONALES E INTERNACIONALES	57	54	94.74%
01.07.01	OFICINA DE COORDINACIÓN REGIONAL, COOPERACIÓN Y RELACIONES NACIONALES E INTERNACIONALES - CRD LIMA PROVINCIA	2	2	100.00%
01.07.02	OFICINA DE COORDINACIÓN REGIONAL, COOPERACIÓN Y RELACIONES NACIONALES E INTERNACIONALES - CRD LORETO	2	2	100.00%
01.07.03	OFICINA DE COORDINACIÓN REGIONAL, COOPERACIÓN Y RELACIONES NACIONALES E INTERNACIONALES - CRD CUSCO	2	2	100.00%
01.08	DIRECCIÓN NACIONAL DE SEGURIDAD DEPORTIVA	7	7	100.00%

CENTRO COSTO ID	CENTRO DE COSTO	N° DE ACTIVIDADES OPERATIVAS PROGRAMADAS	N° DE ACTIVIDADES OPERATIVAS EJECUTADAS	%
01.09	DIRECCIÓN NACIONAL DE RECREACIÓN Y PROMOCIÓN DEL DEPORTE	4	4	100.00%
01.10	DIRECCIÓN NACIONAL DE DEPORTE DE AFILIADOS	27	23	85.19%
01.11	DIRECCIÓN NACIONAL DE CAPACITACIÓN Y TÉCNICA DEPORTIVA	7	6	85.71%
01.12	DIRECCIÓN NACIONAL DE SERVICIOS BIOMÉDICOS	10	8	80.00%
02	ÓRGANO DE CONTROL INSTITUCIONAL	4	3	75.00%
Total general		246	213	86.59%

Fuente: Aplicativo CEPLAN
Elaboración Unidad de Planeamiento

8.2 ANÁLISIS DE EJECUCIÓN DE METAS FÍSICAS POR CENTRO DE COSTO

En cuanto a la ejecución de metas físicas por centros de costo, 26 de las 35 actividades representativas mostraron un 50% a más, de ejecución de sus metas físicas.

**Cuadro N° 13
Metas Físicas por Centro de Costos
del POI 2022 Modificado V2**

ID CENTRO DE COSTOS	CENTRO DE COSTOS	UNIDAD DE MEDIDA	Meta Física Anual Programada POI 2022 Versión 2	Meta Física Semestral Programada POI 2022 Versión 2	Meta Física Semestral Ejecutada 2022	% RESPECTO A LA PROGRAMACIÓN ANUAL	% RESPECTO A LA PROGRAMACIÓN SEMESTRAL
1.01	Presidencia	Acción	12	6	6	50%	100%
01.01.01	Gerencia General	Acción	12	6	6	50%	100%
01.01.02	Consejo Superior de Justicia Deportiva y Honores del Deporte	Documento	12	7	8	67%	114%
01.01.03	Oficina de Trámite Documentario	Acción	12	6	6	50%	100%
1.02	Oficina de Asesoría Jurídica	Acción	12	6	6	50%	100%
1.03	Oficina de Presupuesto y Planificación	Acción	12	6	6	50%	100%
01.03.01	Unidad de Presupuesto	Acción	12	6	6	50%	100%
01.03.02	Unidad de Planeamiento	Acción	12	6	6	50%	100%
01.03.03	Unidad de Organización y Métodos	Acción	12	6	6	50%	100%
01.03.04	Unidad de Estadística y Pre Inversión	Acción	12	6	6	50%	100%
1.04	Oficina General de Administración	Acción	12	6	6	50%	100%
01.04.01	Unidad de Personal	Capacitación	20	5	5	25%	100%
01.04.02	Unidad de Finanzas	Acción	12	6	6	50%	100%
01.04.03	Unidad de Logística	Acción	12	6	6	50%	100%
01.04.04	Unidad de Informática	Acción	12	6	6	50%	100%
01.04.05	Unidad de Comercialización	Acción	12	6	6	50%	100%
01.04.08	Unidad Funcional de Administración de Recintos Deportivos de Lima Metropolitana	Instalación Deportiva	14	13	15	107%	115%



**INFORME DE EVALUACIÓN DE IMPLEMENTACIÓN DEL PLAN OPERATIVO INSTITUCIONAL
2022 DEL IPD AL PRIMER SEMESTRE**

ID CENTRO DE COSTOS	CENTRO DE COSTOS	UNIDAD DE MEDIDA	Meta Física Anual Programada POI 2022 Versión 2	Meta Física Semestral Programada POI 2022 Versión 2	Meta Física Semestral Ejecutada 2022	% RESPECTO A LA PROGRAMACIÓN ANUAL	% RESPECTO A LA PROGRAMACIÓN SEMESTRAL
1.05	Oficina de Infraestructura	Acción	12	6	6	50%	100%
01.05.01	Unidad de Estudios y Proyectos	Documento Técnico	13	0	0	0%	0%
01.05.02	Unidad de Mantenimiento	Instalación Deportiva	12	7	7	58%	100%
01.05.03	Unidad de Obras y Equipamiento	Obra	2	0	0	0%	0%
1.06	Oficina de Información Y Comunicaciones	Nota Informativa	1087	567	567	52%	100%
1.07	Oficina de Coordinación Regional	Instalación Deportiva	66	66	66	100%	100%
1.08	Dirección Nacional de Seguridad Deportiva	Informe	530	285	339	64%	119%
1.09	Dirección Nacional de Recreación Y Promoción Del Deporte						
1.09	5005868: Desarrollo de Campañas de Masificación Deportiva a la Población Objetivo	Persona	580,500	174,654	174,650	30%	100%
1.09	5005873: Identificación y Desarrollo de Talento Deportivo	Beneficiario	2,500	1,124	1,273	51%	113%
1.09	5005870: Promoción de los Beneficios de la Práctica de Actividades Físicas, Pre Deportivas y Recreativas	Persona Informada	200,000	19,163	19,163	10%	100%
1.10	Dirección Nacional De Deporte De Afiliados						
1.10	5005872. Perfeccionamiento Deportivo En Centros De Entrenamiento De Alto Rendimiento	Deportista	295	295	256	87%	87%
1.10	5003176. Desarrollo de Estímulos a los Deportistas de Alta Competencia	Deportista	485	485	485	100%	100%
1.10	5003258. Subvención a las Federaciones Deportivas	Deportista	3,845	1,196	1,155	30%	97%
1.11	Dirección Nacional de Capacitación y Técnica Deportiva						
1.11	5005874. Capacitación de Agentes Deportivos para la Identificación y Desarrollo de Talento Deportivo	Persona Capacitada	500	283	295	59%	104%
1.11	5005869. Capacitación de Agentes Deportivos para Promover la Masificación Deportiva	Persona Capacitada	3,280	1,503	1,595	49%	106%
1.11	5005871. Capacitación de Agentes Deportivos de Alta Competencia	Persona Capacitada	40	5	5	13%	100%
1.12	Dirección Nacional de Servicios Biomédicos						
1.12	5001515. Dotación de Servicios Biomédicos a los Deportistas	Deportista	1889	897	1043	27%	116%



**INFORME DE EVALUACIÓN DE IMPLEMENTACIÓN DEL PLAN OPERATIVO INSTITUCIONAL
2022 DEL IPD AL PRIMER SEMESTRE**

ID CENTRO DE COSTOS	CENTRO DE COSTOS	UNIDAD DE MEDIDA	Meta Física Anual Programada POI 2022 Versión 2	Meta Física Semestral Programada POI 2022 Versión 2	Meta Física Semestral Ejecutada 2022	% RESPECTO A LA PROGRAMACIÓN ANUAL	% RESPECTO A LA PROGRAMACIÓN SEMESTRAL
2	Órgano De Control Institucional	Acción	12	6	6	50%	100%

Fuente: Aplicativo CEPLAN

Elaboración: Unidad de Planeamiento

8.3 ÍNDICE DE GESTIÓN INSTITUCIONAL (IEI) Y EL EJECUCIÓN DEL POI MODIFICADO, POR ELEMENTOS DEL PEI

El promedio de índice de gestión institucional con respecto a la ejecución del POI por elementos del POI, es del 94%, con respecto a la programación semestral.

**Cuadro N° 14
Índice de Gestión Institucional (IEI) y
ejecución del POI Modificado, por elementos del PEI**

Código	Descripción	Prioridad	N° de AO/Inversión 1/	Seguimiento financiero 2/	Ejecución física
					1° Semestre 3/
OEI.01	INCREMENTAR LA MASIFICACIÓN DEPORTIVA EN LA SOCIEDAD PERUANA.	2			101 %
AEI.01.01	PROGRAMAS DE ACTIVIDAD FÍSICA; DEPORTIVA Y RECREATIVA CON ORIENTACIÓN TÉCNICA Y METODOLÓGICA; IMPLEMENTADOS PARA LA SOCIEDAD PERUANA.	1	1	169,253	100 %
AEI.01.02	PROGRAMAS DE CAPACITACIÓN DE MANERA DESCENTRALIZADA PARA LOS AGENTES DEPORTIVOS.	3	3	402,011	103 %
AEI.01.03	ESTRATEGIAS DE SENSIBILIZACIÓN Y DIFUSIÓN DE LA PRÁCTICA DE LA ACTIVIDAD FÍSICA DEPORTIVA Y RECREATIVA; DESARROLLADAS EN LA POBLACIÓN.	2	2	62,496	100 %
OEI.02	MEJORAR EL NIVEL DEL DEPORTE PERUANO EN LOS EVENTOS COMPETITIVOS A FAVOR DE LOS DEPORTISTAS.	1			99 %
AEI.02.01	PROGRAMAS DE FOMENTO DE TALENTOS DEPORTIVOS IMPLEMENTADOS A NIVEL NACIONAL PARA LOS DEPORTISTAS.	4	1	195,594	113 %
AEI.02.02	SISTEMA DE APOYO PARA LA PREPARACIÓN DE LOS DEPORTISTAS DE ALTO RENDIMIENTO IMPLEMENTADO EN LAS FEDERACIONES DEPORTIVAS NACIONALES Y LA ASOCIACIÓN NACIONAL PARALÍMPICA DEL PERÚ.	1	14	28,812,395	90 %
AEI.02.03	SISTEMA DE ESTÍMULO Y RECONOCIMIENTO DESARROLLADO PARA DEPORTISTAS DE ALTO RENDIMIENTO.	2	13	6,204,368	100 %
AEI.02.04	ASISTENCIA TÉCNICA IMPLEMENTADA A LOS AGENTES DEPORTIVOS DE ALTO RENDIMIENTO.	5	2	0	102 %
AEI.02.05	SISTEMA DE APOYO IMPLEMENTADO EN MEDICINA DEPORTIVA PARA LOS DEPORTISTAS.	3	10	1,470,310	103 %
OEI.03	ASEGURAR INSTALACIONES DEPORTIVAS ADECUADAS PARA LA PRÁCTICA DE ACTIVIDADES FÍSICAS; DEPORTIVAS Y RECREATIVAS DE LA POBLACIÓN.	3			75 %
AEI.03.01	ESTRATEGIAS DE OPERACIÓN Y MANTENIMIENTO ADECUADO DE LA INFRAESTRUCTURA DEPORTIVA EN BENEFICIO DE LOS DEPORTISTAS.	1	78	8,340,939	75 %
OEI.04	FORTALECER LA GESTIÓN INSTITUCIONAL.	4			97 %
AEI.04.01	PROGRAMA DE FORTALECIMIENTO DE CAPACIDADES IMPLEMENTADO EN BENEFICIO DE LOS SERVIDORES.	1	7	6,338,500	100 %



INFORME DE EVALUACIÓN DE IMPLEMENTACIÓN DEL PLAN OPERATIVO INSTITUCIONAL 2022 DEL IPD AL PRIMER SEMESTRE

AEI.04.02	INSTRUMENTOS DE GESTIÓN ACTUALIZADOS EN BENEFICIO DE LA ENTIDAD.	3	100	9,530,808	101 %
AEI.04.03	SISTEMA DE SEGURIDAD DEPORTIVA IMPLEMENTADO EN BENEFICIO DE LA COMUNIDAD DEPORTIVA.	5	5	247,523	115 %
AEI.04.04	ASISTENCIA TÉCNICA PERMANENTE A LAS ORGANIZACIONES QUE FORMAN PARTE DEL DEPORTIVO NACIONAL.	2	3	50,489	108 %
AEI.04.05	ESTRATEGIA EFECTIVA EN IGUALDAD DE GÉNERO Y LA NO DISCRIMINACIÓN IMPLEMENTADA EN EL IPD.	8	2	0	100 %
AEI.04.06	TRANSFORMACIÓN DIGITAL IMPLEMENTADA DE FORMA EFICIENTE EN EL IPD.	6	2	0	75 %
AEI.04.07	ESTRATEGIA EFECTIVA DE LA POLÍTICA NACIONAL DE INTEGRIDAD Y LUCHA CONTRA LA CORRUPCIÓN IMPLEMENTADO EN EL IPD.	7	1	0	100 %
AEI.04.08	GESTIÓN POR PROCESOS IMPLEMENTADO EN EL IPD.	4	1	0	67 %
OEI.05	IMPLEMENTAR LA GESTIÓN DEL RIESGO DE DESASTRE.	5			
AEI.05.01	SISTEMA DE GESTIÓN DEL RIESGO DE DESASTRES IMPLEMENTADO EN EL IPD.	1	1	0	
ÍNDICE DE GESTIÓN INSTITUCIONAL (IGI) 5/					94 %

1/ Total de AO/inversiones con meta física anual mayor a cero.
2/ Sumatoria del seguimiento financiero de AO/inversiones, durante los meses comprendidos en el periodo en evaluación.
3/ i) Para las AEI, se calcula como el promedio simple de la ejecución física de las AO/Inversión respecto a su meta semestral, agrupadas por AEI; ii) Para los OEI, se calcula como el promedio de los avances por AEI, ponderado por sus grados de prioridad; iii) Todos los cálculos consideran sólo a las AO que cuentan con meta física en el semestre.

Fuente: Información del aplicativo CEPLAN V.01.

8.4 AVANCE DE EJECUCIÓN FÍSICA DEL POI MODIFICADO POR FUNCIONES DEL ESTADO

A continuación, se presenta el avance promedio de la ejecución física del POI, por funciones del estado, con respecto a la programación al primer semestre.

Cuadro N° 15
Avance de ejecución física del POI Modificado
por funciones del Estado

Código OEI	Descripción	N° de AO/Inversión 1/	Seguimiento financiero 2/	Ejecución física
				1° Semestre 3/
21	CULTURA Y DEPORTE	245	61,082,294	93 %
24	PREVISION SOCIAL	1	742,392	100 %
		246	61,824,687	

1/ Se contabilizan AO/inversiones con meta física anual mayor a cero.
2/ Sumatoria del seguimiento financiero de AO/inversiones, durante los meses comprendidos en el periodo en evaluación.
3/ Se calcula como el promedio simple de la ejecución física de las AO/Inversión respecto a su meta semestral. Se considera sólo a las AO que cuentan con meta física en el semestre.

Fuente: Información del aplicativo CEPLAN V.01.

8.5 AVANCE DE EJECUCIÓN FÍSICA DEL POI MODIFICADO POR CENTRO DE COSTO

A continuación, se presenta el avance promedio de la ejecución del POI, por centro de costo, con respecto a la programación al primer semestre.

Cuadro N° 16
Avance de la ejecución del POI Modificado
por centros de costo

Código	Descripción	N° de AO/Inversión 1/	Seguimiento financiero 2/	Ejecución física
				1° Semestre /3
01.01	PRESIDENCIA	5	240,258	110 %
01.01.01	GERENCIA GENERAL	6	391,685	92 %
01.01.02	CONSEJO SUPERIOR DE JUSTICIA DEPORTIVA Y DE HONORES DEL DEPORTE	6	96,894	109 %
01.01.03	OFICINA DE TRÁMITE DOCUMENTARIO	4	222,177	100 %
01.02	OFICINA DE ASESORÍA JURÍDICA	8	537,667	103 %
01.03	OFICINA DE PRESUPUESTO Y PLANIFICACIÓN	2	99,422	100 %
01.03.01	UNIDAD DE PRESUPUESTO	8	238,064	100 %
01.03.02	UNIDAD DE PLANEAMIENTO	7	208,320	119 %
01.03.03	UNIDAD DE ORGANIZACIÓN Y MÉTODOS	10	202,918	97 %
01.03.04	UNIDAD DE ESTADÍSTICA Y PRE INVERSIÓN	3	98,683	100 %
01.04	OFICINA GENERAL DE ADMINISTRACIÓN	5	294,259	100 %
01.04.01	UNIDAD DE PERSONAL	9	7,080,893	100 %
01.04.02	UNIDAD DE FINANZAS	4	366,346	100 %
01.04.03	UNIDAD DE LOGÍSTICA	5	2,830,283	106 %
01.04.04	UNIDAD DE INFORMÁTICA	4	340,421	100 %
01.04.05	UNIDAD DE COMERCIALIZACIÓN	2	127,008	100 %
01.04.08	UNIDAD FUNCIONAL DE ADMINISTRACIÓN DE RECINTOS DEPORTIVOS DE LIMA METROPOLITANA	2	3,806,820	100 %
01.05	OFICINA DE INFRAESTRUCTURA	1	209,481	100 %
01.05.01	UNIDAD DE ESTUDIOS Y PROYECTOS	11	246,263	86 %
01.05.02	UNIDAD DE MANTENIMIENTO	9	733,144	97 %
01.05.03	UNIDAD DE OBRAS Y EQUIPAMIENTO	6	8,000	100 %
01.06	OFICINA DE INFORMACIÓN Y COMUNICACIONES	7	798,286	100 %
01.07	OFICINA DE COORDINACIÓN REGIONAL, COOPERACIÓN Y RELACIONES NACIONALES E INTERNACIONALES	57	3,635,668	73 %
01.07.01	OFICINA DE COORDINACIÓN REGIONAL, COOPERACIÓN Y RELACIONES NACIONALES E INTERNACIONALES - CRD LIMA PROVINCIA	2	97,025	75 %
01.07.02	OFICINA DE COORDINACIÓN REGIONAL, COOPERACIÓN Y RELACIONES NACIONALES E INTERNACIONALES - CRD LORETO	2	262,046	75 %
01.07.03	OFICINA DE COORDINACIÓN REGIONAL, COOPERACIÓN Y RELACIONES NACIONALES E INTERNACIONALES - CRD CUSCO	2	182,959	75 %
01.08	DIRECCIÓN NACIONAL DE SEGURIDAD DEPORTIVA	7	651,159	111 %
01.09	DIRECCIÓN NACIONAL DE RECREACIÓN Y PROMOCIÓN DEL DEPORTE	4	427,344	103 %
01.10	DIRECCIÓN NACIONAL DE DEPORTE DE AFILIADOS	27	35,016,764	96 %
01.11	DIRECCIÓN NACIONAL DE CAPACITACIÓN Y TÉCNICA DEPORTIVA	7	452,499	105 %
01.12	DIRECCIÓN NACIONAL DE SERVICIOS BIOMÉDICOS	10	1,470,310	103 %
02	ÓRGANO DE CONTROL INSTITUCIONAL	4	451,622	98 %

Código	Descripción	N° de AO/Inversión 1/	Seguimiento financiero 2/	Ejecución física
				1° Semestre 3/
	TOTAL	246	61,824,687	
1/ Se contabilizan AO/inversiones con meta física anual mayor a cero. 2/ Sumatoria del seguimiento financiero de AO/inversiones, durante los meses comprendidos en el periodo en evaluación. 3/ Se calcula como el promedio simple de la ejecución de las AO/Inversión, respecto a su meta semestral, agrupadas por departamento.				
Fuente: Información del aplicativo CEPLAN V.01.				

8.6 AVANCE DE EJECUCIÓN DEL POI MODIFICADO POR DEPARTAMENTO

A continuación, se presenta el avance promedio de ejecución del POI modificado por departamento, con respecto a la programación al primer semestre.

**Cuadro N° 17
Avance de la ejecución del POI Modificado
por departamento.**

Código	Departamento	N° de AO/Inversión 1/	Seguimiento financiero 2/	Ejecución física
				1° Semestre 3/
01	AMAZONAS	2	60,653	75 %
02	ANCASH	3	85,516	75 %
03	APURIMAC	2	44,965	50 %
04	AREQUIPA	4	562,371	88 %
05	AYACUCHO	2	149,128	75 %
06	CAJAMARCA	3	137,687	83 %
08	CUSCO	3	239,770	83 %
09	HUANCAVELICA	6	98,685	50 %
10	HUANUCO	2	68,319	75 %
11	ICA	3	221,719	75 %
12	JUNIN	5	304,002	83 %
13	LA LIBERTAD	3	363,627	75 %
14	LAMBAYEQUE	3	180,790	75 %
15	LIMA	183	57,662,742	98 %
16	LORETO	3	325,038	83 %
17	MADRE DE DIOS	2	65,824	75 %
18	MOQUEGUA	2	267,817	75 %
19	PASCO	2	74,077	75 %
20	PIURA	2	194,333	75 %
21	PUNO	2	185,227	75 %
22	SAN MARTIN	2	101,049	75 %
23	TACNA	3	278,597	83 %
24	TUMBES	2	88,656	75 %
25	UCAYALI	2	64,097	75 %
	TOTAL	246	61,824,687	

Código	Departamento	N° de AO/Inversión 1/	Seguimiento financiero 2/	Ejecución física
				1° Semestre 3/
1/ Se contabilizan AO/inversiones con meta física anual mayor a cero. 2/ Sumatoria del seguimiento financiero de AO/inversiones, durante los meses comprendidos en el periodo en evaluación. 3/ Se calcula como el promedio simple de la ejecución de las AO/Inversión, respecto a su meta semestral, agrupadas por departamento.				

8.7 ANÁLISIS DE IMPLEMENTACIÓN DE LAS ACCIONES ESTRATÉGICAS INSTITUCIONALES

a) Ejecución de metas físicas según AEI

A continuación se presenta el análisis sobre la implementación de las AEI del PEI vigente, en base a la ejecución de las actividades operativas e inversiones a cargo de los centros de costo del IPD. En este análisis articulado con las AEI, se visualiza el nivel de ejecución física de las actividades operativas e inversiones. Sobre el particular, se adjunta a manera de anexo (Análisis de ejecución de las AO), en el cual se presenta las AO que obtuvieron bajo nivel de ejecución en el primer semestre y las AO que presentan riesgo de no implementarse según las metas anuales por la situación de la ejecución de los POI.

**Cuadro N° 18
Análisis de implementación de las
AEI, según su ejecución física**

CC Responsable	Centro de Costo	OEI	AEI	Actividad Operativa ID	Actividad Operativa	Unidad de medida	PROGRAMACIÓN FÍSICA SEMESTRAL	EJECUCIÓN FÍSICA SEMESTRAL	% EJECUCIÓN FÍSICA SEMESTRAL
PRESIDENCIA	PRESIDENCIA	OEI.04	AEI.04.02	AOI00099400087	APROBACIÓN DE DOCUMENTOS RESOLUTIVOS DEL IPD EN MATERIA DE GESTIÓN ADMINISTRATIVA E INSTITUCIONAL	RESOLUCION	81	86	106.17%
				AOI00099400088	SUPERVISIÓN DE LAS UNIDADES ORGÁNICAS DE LÍNEA Y ÓRGANOS DESCONCENTRADOS DEL IPD	ACTA	6	6	100.00%
				AOI00099400299	EMISIÓN DE DOCUMENTOS ADMINISTRATIVOS DIRIGIDOS A ENTIDADES PÚBLICAS Y PRIVADAS	DOCUMENTO	305	390	127.87%
				AOI00099400300	SUSCRIPCIÓN DE CONVENIOS DE COOPERACIÓN INTERINSTITUCIONAL CON ENTIDADES PÚBLICAS Y PRIVADAS	DOCUMENTO	71	83	116.90%
				AOI00099400301	GESTIÓN ADMINISTRATIVA DE LA PRESIDENCIA DEL IPD	ACCION	6	6	100.00%
GERENCIA GENERAL	GERENCIA GENERAL	OEI.04	AEI.04.02	AOI00099400432	GESTIÓN ADMINISTRATIVA DE LA GERENCIA GENERAL	ACCION	6	6	100.00%
				AOI00099400434	APROBACIÓN DE DOCUMENTOS DE GESTIÓN NORMATIVA Y ADMINISTRATIVA DEL IPD	DOCUMENTO	6	6	100.00%
				AOI00099400435	EMISIÓN DE DOCUMENTOS ADMINISTRATIVOS DIRIGIDOS A ENTIDADES PÚBLICAS Y PRIVADA	DOCUMENTO	6	6	100.00%
				AOI00099400436	EJECUCIÓN DEL PLAN DE ACCIÓN ANUAL PARA LA IMPLEMENTACIÓN DEL SISTEMA DE CONTROL INTERNO	DOCUMENTO	2	2	100.00%
			AEI.04.06	AOI00099400529	SUPERVISIÓN DEL CUMPLIMIENTO DE LOS OBJETIVOS Y PROYECTOS DEL PLAN DE GOBIERNO DIGITAL.	ACCION	2	1	50.00%
			AEI.04.07	AOI00099400530	IMPLEMENTACIÓN DEL MODELO DE INTEGRIDAD.	ACCION	6	6	100.00%
CONSEJO SUPERIOR DE JUSTICIA DEPORTIVA Y DE HONORES DEL DEPORTE	CONSEJO SUPERIOR DE JUSTICIA DEPORTIVA Y DE HONORES DEL DEPORTE	OEI.04	AEI.04.02	AOI00099400157	ELABORACIÓN DE INFORMES DE EVALUACIÓN DE EXPEDIENTES ADMINISTRATIVOS RELACIONADOS CON HONORES Y DISTINCIONES EN MATERIA DEPORTIVA	INFORME	6	7	116.67%
				AOI00099400313	ELABORACION DE RESOLUCIONES CON PRONUNCIAMIENTO RESPECTO A EXPEDIENTES ADMINISTRATIVOS RELACIONADOS CON FALTAS EN MATERIA DEPORTIVA	RESOLUCION	26	23	88.46%
				AOI00099400314	GESTIÓN ADMINISTRATIVA DEL CONSEJO SUPERIOR DE JUSTICIA DEPORTIVA Y HONORES DEL DEPORTE DEL IPD	ACCION	6	6	100.00%
				AOI00099400454	ELABORACION DE RESOLUCIONES DE TRAMITE DE EXPEDIENTES RELACIONADOS CON FALTAS EN MATERIA DEPORTIVA	RESOLUCION	88	87	98.86%



INFORME DE EVALUACIÓN DE IMPLEMENTACIÓN DEL PLAN OPERATIVO INSTITUCIONAL 2022 DEL IPD AL PRIMER SEMESTRE

CC Responsable	Centro de Costo	OEI	AEI	Actividad Operativa ID	Actividad Operativa	Unidad de medida	PROGRAMACIÓN FÍSICA SEMESTRAL	EJECUCIÓN FÍSICA SEMESTRAL	% EJECUCIÓN FÍSICA SEMESTRAL				
				AOI00099400455	ELABORACION DE DOCUMENTOS EN MATERIA JUDICIAL EMITIDOS POR EL CSJDHD DEL IPD	DOCUMENTO	7	8	114.29%				
				AOI00099400456	ATENCIÓN Y ABSOLUCIÓN DE QUEJAS POR PARTE DE LA DEFENSORIA DEL DEPORTISTA	DOCUMENTO	6	8	133.33%				
OFICINA DE TRÁMITE DOCUMENTARIO	OFICINA DE TRÁMITE DOCUMENTARIO	OEI.04	AEI.04.02	AOI00099400090	EJECUCIÓN, SUPERVISIÓN Y PROPUESTAS DE MEJORAS A LOS PROCESOS DE LA GESTIÓN DOCUMENTAL EN EL IPD: EMISIÓN, RECEPCIÓN, DESPACHO Y ARCHIVO.	ACCION	6	6	100.00%				
				AOI00099400091	EJECUCIÓN, SUPERVISIÓN Y PROPUESTAS DE MEJORAS A LOS PROCESOS DEL ARCHIVO CENTRAL PARA UNA MEJOR GESTIÓN DEL CONOCIMIENTO QUE CUSTODIA.	ACCION	6	6	100.00%				
				AOI00099400395	GESTIÓN ADMINISTRATIVA DE LA OFICINA DE TRÁMITE DOCUMENTARIO Y ARCHIVO.	ACCION	6	6	100.00%				
				AEI.04.06	AOI00099400531	EJECUCIÓN DE LAS ACCIONES DE SOPORTE PARA LA EJECUCIÓN DEL PLAN DE GOBIERNO DIGITAL	ACCION	6	6	100.00%			
						AOI00099400083	ABSOLUCIÓN DE CONSULTAS INTERNAS Y EXTERNAS DE LAS DISTINTAS UNIDADES DE ORGANIZACIÓN DEL INSTITUTO PERUANO DEL DEPORTE, DENTRO DEL ÁMBITO DE NUESTRA COMPETENCIA, A FIN DE EXPRESAR LA POSICIÓN LEGAL DE LA INSTITUCIÓN DE MANERA EFICIENTE Y OPORTUNA.	DOCUMENTO	1229	1307	106.35%		
				AOI00099400084	REVISIÓN DE PROYECTOS DE CONTRATOS, CONVENIOS Y ADENDAS DE LAS UNIDADES DE ORGANIZACIÓN DEL INSTITUTO PERUANO DEL DEPORTE, A FIN DE SER SUSCRITOS DE MANERA OPORTUNA POR LA ALTA DIRECCIÓN U OTRO ÓRGANO COMPETENTE DE LA INSTITUCIÓN.	DOCUMENTO	54	56	103.70%				
				AOI00099400085	EJECUCIÓN DE ACCIONES ADMINISTRATIVAS PARA LA ATENCIÓN OPORTUNA DE LOS USUARIOS EXTERNOS E INTERNOS DE LA OFICINA DE ASESORÍA JURÍDICA DEL INSTITUTO PERUANO DEL DEPORTE.	ACCION	6	6	100.00%				
OFICINA DE ASESORÍA JURÍDICA	OFICINA DE ASESORÍA JURÍDICA	OEI.04	AEI.04.02	AOI00099400086	REVISIÓN Y ELABORACIÓN DE PROYECTOS DE RESOLUCIONES Y PROPUESTA DE MODIFICACIONES DE NORMATIVAS DE LAS DISTINTAS UNIDADES DE ORGANIZACIÓN DEL INSTITUTO PERUANO DEL DEPORTE, A FIN DE SER SUSCRITAS DE MANERA OPORTUNA POR LA ALTA DIRECCIÓN U OTRO ÓRGANO COMPETENTE DE LA INSTITUCIÓN.	DOCUMENTO	169	188	111.24%				
				AOI00099400391	ABSOLUCIÓN DE CONSULTAS INTERNAS Y EXTERNAS DE LAS DISTINTAS UNIDADES DE ORGANIZACIÓN DEL INSTITUTO PERUANO DEL DEPORTE REALIZADAS A TRAVÉS DE CORREO ELECTRÓNICO, VÍA TELEFÓNICA O PRESENCIAL, ENTRE OTROS DIFERENTES AL SGD, DENTRO DEL ÁMBITO DE NUESTRA COMPETENCIA.	REGISTRO	34	37	108.82%				
				AOI00099400437	NOTIFICACIÓN DE ALERTAS LEGALES EMITIDOS A TRAVÉS DE CORREO ELECTRÓNICO A LOS PRESTADORES DE SERVICIOS DE LAS UNIDADES DE ORGANIZACIÓN DEL IPD.	REPORTE	138	132	95.65%				
				AOI00099400516	ELABORACIÓN DE ESCRITOS JUDICIALES, REQUERIDOS POR LA PROCURADURÍA PÚBLICA DEL MINISTERIO DE EDUCACIÓN A TRAVÉS DE CORREO ELECTRÓNICO, DENTRO DEL ÁMBITO DE NUESTRA COMPETENCIA.	DOCUMENTO	503	508	100.99%				
				AOI00099400517	PARTICIPACIÓN EN DILIGENCIAS JUDICIALES Y/O ADMINISTRATIVAS, A FIN DE SALVAGUARDAR LOS INTERESES DE LA INSTITUCIÓN.	REGISTRO	120	116	96.67%				
								AOI00099400183	ELABORACIÓN OPORTUNA DE INFORMES DE GESTIÓN PARA SU PRESENTACIÓN ANTE LA ALTA DIRECCIÓN	ACCION	6	6	100.00%
								AOI00099400402	GESTIÓN ADMINISTRATIVA DE LA OFICINA DE PRESUPUESTO Y PLANIFICACIÓN.	ACCION	6	6	100.00%
				OFICINA DE PRESUPUESTO Y PLANIFICACIÓN	UNIDAD DE PRESUPUESTO	OEI.04	AEI.04.02	AOI00099400185	ELABORACIÓN OPORTUNA DE DOCUMENTOS NORMATIVOS EN MATERIA PRESUPUESTARIA DEL PLIEGO 342: INSTITUTO PERUANO DEL DEPORTE	DOCUMENTO	1	0	0.00%
AOI00099400186	ELABORACIÓN OPORTUNA DE LA PROGRAMACIÓN MULTIANUAL DEL PRESUPUESTO, DEL PLIEGO 342: INSTITUTO PERUANO DEL DEPORTE	INFORME	1					1	100.00%				
AOI00099400187	ELABORACIÓN OPORTUNA DE LA CONCILIACIÓN PRESUPUESTARIA ANUAL Y SEMESTRAL, DEL PLIEGO 314: INSTITUTO PERUANO DEL DEPORTE	INFORME	1					2	200.00%				
AOI00099400188	ELABORACIÓN OPORTUNA DE LA EVALUACIÓN PRESUPUESTARIA ANUAL, DEL PLIEGO 314: INSTITUTO PERUANO DEL DEPORTE	INFORME	1					1	100.00%				
AOI00099400189	ELABORACIÓN DE INFORMES MENSUALES DE FORMALIZACIÓN DE MODIFICACIONES PRESUPUESTARIAS PARA SU GESTIÓN DE APROBACIÓN POR EL TITULAR DE LA ENTIDAD	INFORME	6					6	100.00%				
AOI00099400190	ELABORACIÓN DE INFORMES MENSUALES DE SEGUIMIENTO DE LA EJECUCIÓN PRESUPUESTARIA DE LAS UNIDADES DE ORGANIZACIÓN DEL IPD	INFORME	6					6	100.00%				
AOI00099400337	EJECUCIÓN ÓPTIMA DE ACCIONES ADMINISTRATIVAS DE LA UNIDAD DE PRESUPUESTO DEL PLIEGO 342: INSTITUTO PERUANO DEL DEPORTE	ACCION	6					6	100.00%				
AOI00099400394	ELABORACIÓN DE DOCUMENTOS DE CERTIFICACIÓN PRESUPUESTAL	ACCION	6					6	100.00%				
UNIDAD DE PLANEAMIENTO	OEI.04	AEI.04.02	AOI00099400214		FORMULACIÓN Y MODIFICACIÓN DEL PLAN ESTRATÉGICO INSTITUCIONAL (PEI), PLAN OPERATIVO INSTITUCIONAL (POI), PLANES ESPECÍFICOS Y MEMORIA ANUAL DEL IPD PARA SU PRESENTACIÓN ANTE LA ALTA DIRECCIÓN.	DOCUMENTO	6	9	150.00%				
			AOI00099400217		REVISIÓN, ANÁLISIS, SEGUIMIENTO Y EVALUACIÓN DE LOS CONVENIOS SUSCRITOS POR EL IPD	INFORME	38	50	131.58%				



INFORME DE EVALUACIÓN DE IMPLEMENTACIÓN DEL PLAN OPERATIVO INSTITUCIONAL 2022 DEL IPD AL PRIMER SEMESTRE

CC Responsable	Centro de Costo	OEI	AEI	Actividad Operativa ID	Actividad Operativa	Unidad de medida	PROGRAMACIÓN FÍSICA SEMESTRAL	EJECUCIÓN FÍSICA SEMESTRAL	% EJECUCIÓN FÍSICA SEMESTRAL	
				AOI00099400220	GESTIÓN ADMINISTRATIVA EFECTIVA DE LA UNIDAD DE PLANEAMIENTO	ACCION	6	6	100.00%	
				AOI00099400221	REVISIÓN DE POLÍTICAS Y PLANES ESPECIALES	INFORME	4	6	150.00%	
				AOI00099400467	EVALUACIÓN Y SEGUIMIENTO DEL PLAN ESTRATÉGICO INSTITUCIONAL (PEI) , PLAN OPERATIVO INSTITUCIONAL (POI), PLANES ESPECÍFICOS Y MEMORIA ANUAL DEL IPD PARA SU PRESENTACIÓN ANTE LA ALTA DIRECCIÓN.	DOCUMENTO	9	9	100.00%	
				AOI00099400525	REVISIÓN, SEGUIMIENTO Y MONITOREO DEL PP 0101	INFORME	2	2	100.00%	
				AEI.04.05	AOI00099400538	ACCIONES DE SEGUIMIENTO A LA IMPLEMENTACIÓN DE LA POLITICA DE IGUALDAD DE GENERO Y LA NO DISCRIMINACIÓN.	ACCION	1	1	100.00%
		UNIDAD DE ORGANIZACIÓN Y MÉTODOS	OEI.04	AEI.04.02	AOI00099400458	GESTIÓN DE ACCIONES ADMINISTRATIVAS	ACCION	6	6	100.00%
	AOI00099400459				ELABORACIÓN Y/O MODIFICACIÓN DE DOCUMENTOS NORMATIVOS INTERNOS	INFORME	10	8	80.00%	
	AOI00099400460				IMPLEMENTACIÓN DE LA GESTIÓN DE RIESGOS	DOCUMENTO	5	5	100.00%	
	AOI00099400461				GESTIÓN DE AUDITORÍAS	DOCUMENTO	3	3	100.00%	
	AOI00099400510				ELABORACIÓN DEL TEXTO ÚNICO DE SERVICIOS NO EXCLUSIVOS	DOCUMENTO	0	0	0.00%	
	AOI00099400512				IMPLEMENTACIÓN DE LA FASE II Y FASE III DE LA NORMA TÉCNICA DE CALIDAD	DOCUMENTO	0	0	0.00%	
	AOI00099400513				MANTENIMIENTO Y MEJORA DEL SISTEMA DE GESTIÓN DE CALIDAD	INFORME	3	4	133.33%	
	AOI00099400514				MODIFICACIÓN DEL REGLAMENTO DE ORGANIZACIÓN Y FUNCIONES	ACCION	0	0	0.00%	
				AEI.04.08	AOI00099400515	MODIFICACIÓN DEL TEXTO ÚNICO DE PROCEDIMIENTOS ADMINISTRATIVOS	ACCION	1	1	100.00%
				AEI.04.08	AOI00099400532	IMPLEMENTACIÓN DE LA FASE I DE LA NORMA TÉCNICA DE LA GESTIÓN POR PROCESOS.	INFORME	6	4	66.67%
		UNIDAD DE ESTADÍSTICA Y PRE INVERSIÓN	OEI.04	AEI.04.02	AOI00099400197	ELABORACIÓN OPORTUNA DEL COMPENDIO ESTADÍSTICO INSTITUCIONAL ANUAL PARA SU PUBLICACIÓN EN EL PORTAL INSTITUCIONAL	DOCUMENTO	0	0	0.00%
	AOI00099400198				ELABORACIÓN OPORTUNA DE BOLETINES ESTADÍSTICOS INSTITUCIONALES TRIMESTRALES PARA SU PUBLICACIÓN EN EL PORTAL INSTITUCIONAL	DOCUMENTO	2	2	100.00%	
	AOI00099400524				ELABORACIÓN DE INFORME DE PREINVERSIÓN SOBRE LAS INFRAESTRUCTURAS DEPORTIVAS DEL IPD PARA SU REGISTRO Y APROBACIÓN EN EL BANCO DE INVERSIONES	INFORME	0	0	0.00%	
		OFICINA GENERAL DE ADMINISTRACIÓN	OEI.04	AEI.04.02	AOI00099400445	CONDUCCIÓN Y SUPERVISIÓN DE LOS SISTEMAS ADMINISTRATIVOS	ACCION	6	6	100.00%
					AOI00099400446	ATENCIÓN Y CUMPLIMIENTO DE LAS SENTENCIAS JUDICIALES EN CALIDAD DE COSA JUZGADA	ACCION	6	6	100.00%
					AOI00099400447	EJECUCIÓN, SEGUIMIENTO Y SUPERVISIÓN DE ACTIVIDADES ADMINISTRATIVAS	ACCION	6	6	100.00%
					AOI00099400501	GESTIÓN DE ATENCIÓN DE SOLICITUDES EN EL MARCO DE LA LEY DE TRANSPARENCIA Y ACCESO A LA INFORMACIÓN PÚBLICA (LEY N 27806).	ACCION	6	6	100.00%
					AOI00099400535	SUPERVISIÓN DE LAS ACCIONES DE IMPLEMENTACIÓN DEL PLAN DE ECOEFICIENCIA DE LA SEDE CENTRAL-ESTADIO NACIONAL	ACCION	0	0	0.00%
			UNIDAD DE PERSONAL	OEI.04	AEI.04.01	AOI00099400045	GESTIÓN Y EJECUCIÓN DEL PLAN DE DESARROLLO DE PERSONAS - PDP	CAPACITACION	5	5
AOI00099400448		EJECUCIÓN DEL PLAN DE DESARROLLO DE PERSONAS PDP				PERSONA CAPACITADA	40	40	100.00%	
AOI00099400449		ADMINISTRACIÓN Y EJECUCIÓN EL PLAN DE BIENESTAR SOCIAL Y CLIMA LABORAL				ACTIVIDAD EFECTUADA	6	6	100.00%	
AOI00099400450		EJECUCIÓN DEL PLAN DE GESTIÓN DEL RENDIMIENTO				ACCION	6	6	100.00%	
AOI00099400451		GESTIÓN DEL PLAN DE SEGURIDAD Y SALUD				ACCION	4	4	100.00%	
AOI00099400452		ADMINISTRACIÓN DE RECURSOS HUMANOS				ACCION	6	6	100.00%	
AOI00099400453		EJECUCIÓN, SEGUIMIENTO Y SUPERVISIÓN DE ACTIVIDADES ADMINISTRATIVAS.				ACCION	6	6	100.00%	
				AEI.04.02	AOI00099400398	ADMINISTRACIÓN DE OBLIGACIONES PREVISIONALES, BENEFICIOS SOCIALES Y JUBILACIÓN	ACCION	6	6	100.00%
				AEI.04.05	AOI00099400533	ACCIONES PARA LA IMPLEMENTACIÓN DE LA POLÍTICA DE IGUALDAD DE GENERO Y LA NO DISCRIMINACIÓN.	ACCION	5	5	100.00%
		UNIDAD DE FINANZAS	OEI.04	AEI.04.02	AOI00099400051	ELABORACIÓN DE LOS ESTADOS FINANCIEROS Y PRESUPUESTALES	INFORME	6	6	100.00%
AOI00099400052					ATENCIÓN Y EJECUCIÓN DE LOS GASTOS Y ADMINISTRACIÓN DE LOS INGRESOS Y FONDOS DE LA ENTIDAD	ACCION	6	6	100.00%	
AOI00099400053					ELABORACIÓN Y PRESENTACIÓN DE DOCUMENTOS CON INFORMACIÓN TRIBUTARIA	INFORME	6	6	100.00%	
AOI00099400054					EJECUCIÓN, SEGUIMIENTO Y SUPERVISIÓN DE ACTIVIDADES ADMINISTRATIVAS	ACCION	6	6	100.00%	
		UNIDAD DE LOGÍSTICA	OEI.04	AEI.04.02	AOI00099400057	GESTIÓN EFICIENTE DE LOS PROCEDIMIENTOS DE SELECCIÓN PROGRAMADOS EN EL PLAN ANUAL DE CONTRATACIONES (PAC) DEL IPD.	PROCEDIMIENTOS	12	12	100.00%
AOI00099400060					EJECUCIÓN CONTRACTUAL OPORTUNA DE LAS CONTRATACIONES DERIVADAS DE LOS	EXPEDIENTE	367	476	129.70%	



INFORME DE EVALUACIÓN DE IMPLEMENTACIÓN DEL PLAN OPERATIVO INSTITUCIONAL 2022 DEL IPD AL PRIMER SEMESTRE

CC Responsable	Centro de Costo	OEI	AEI	Actividad Operativa ID	Actividad Operativa	Unidad de medida	PROGRAMACIÓN FÍSICA SEMESTRAL	EJECUCIÓN FÍSICA SEMESTRAL	% EJECUCIÓN FÍSICA SEMESTRAL	
					PROCEDIMIENTOS DE SELECCIÓN, ASÍ COMO ORDENES DE COMPRA Y DE SERVICIO SUSCRITOS POR LA ENTIDAD.					
				AOI00099400061	ADMINISTRACIÓN Y DISTRIBUCIÓN DE LOS BIENES RECEPCIONADOS DE ALMACÉN DEL IPD.	INFORME	6	6	100.00%	
				AOI00099400062	ADMINISTRACIÓN DE BIENES MUEBLES E INMUEBLES QUE INTEGRAN EL PATRIMONIO DE LA ENTIDAD.	INFORME	25	25	100.00%	
				AOI00099400064	EJECUCIÓN, SEGUIMIENTO Y SUPERVISIÓN DE ACTIVIDADES ADMINISTRATIVAS.	ACCION	6	6	100.00%	
	UNIDAD DE INFORMÁTICA	OEI.04		AEI.04.02	AOI00099400065	GESTIÓN ÓPTIMA DE LA INFRAESTRUCTURA TECNOLÓGICA DEL IPD.	INFORME	6	6	100.00%
					AOI00099400066	GESTIÓN DEL SOPORTE, MANTENIMIENTO, MODERNIZACIÓN DEL SISTEMA INFORMÁTICO DEL IPD.	ACCION	6	6	100.00%
					AOI00099400067	GESTIÓN OPORTUNA DE SEGURIDAD Y RIESGO DE LA INFORMACIÓN DEL IPD.	INFORME	6	6	100.00%
					AOI00099400068	EJECUCIÓN, SEGUIMIENTO Y SUPERVISIÓN DE ACTIVIDADES ADMINISTRATIVAS	ACCION	6	6	100.00%
	UNIDAD DE COMERCIALIZACIÓN	OEI.04		AEI.04.02	AOI00099400069	EJECUCIÓN, SUPERVISIÓN Y CONTROL DEL ARRENDAMIENTO ANUAL DE LA INFRAESTRUCTURAS DEPORTIVAS DE LIMA METROPOLITANA (ESTADIO NACIONAL Y COLISEO EDUARDO DIBOS DAMMERT, ENTRE OTROS).	ACCION	6	6	100.00%
					AOI00099400070	EJECUCIÓN, SEGUIMIENTO Y SUPERVISIÓN DE ACTIVIDADES ADMINISTRATIVAS.	ACCION	6	6	100.00%
	UNIDAD FUNCIONAL DE ADMINISTRACIÓN DE RECINTOS DEPORTIVOS DE LIMA METROPOLITANA	OEI.03		AEI.03.01	AOI00099400464	OPERACIÓN Y MANTENIMIENTO DE INFRAESTRUCTURA DEPORTIVA - ESTADIO NACIONAL	INSTALACION DEPORTIVA	1	1	100.00%
					AOI00099400465	OPERACIÓN Y MANTENIMIENTO DE INFRAESTRUCTURA DEPORTIVA -RECINTOS DEPORTIVOS	INSTALACION DEPORTIVA	13	13	100.00%
OFICINA DE INFRAESTRUCTURA	OFICINA DE INFRAESTRUCTURA	OEI.04	AEI.04.02	AOI00099400003	EJECUCIÓN DE ACCIONES ADMINISTRATIVAS PARA LA OPERATIVIDAD DEPORTIVA A FAVOR DE LA OFICINA DE INFRAESTRUCTURA	ACCION	6	6	100.00%	
	UNIDAD DE ESTUDIOS Y PROYECTOS	OEI.03	AEI.03.01	AOI00099400412	ELABORACIÓN DE ESTUDIOS DE PRE INVERSIÓN.	DOCUMENTO TECNICO	0	0	0.00%	
				AOI00099400503	REMODELACION DE PISCINA DEPORTIVA (RECREATIVA), PISCINA DEPORTIVA (RECREATIVA), ESTRUCTURA DE SERVICIO BASICO Y SSHH DE ESPECTADORES; ADEMAS DE OTROS ACTIVOS EN EL(LA) COMPLEJO DEPORTIVO PISCINA MATUTE EN LA LOCALIDAD LA VICTORIA, DISTRITO DE LA VICTORIA, PROVINCIA LIMA, DEPARTAMENTO LIMA - 2494879.	EXPEDIENTE TECNICO	0	0	0.00%	
				AOI00099400504	REMODELACION DE CAMPO MENOR (MULTIDEPORTIVO RECREATIVO), CAMPO MENOR (MULTIDEPORTIVO RECREATIVO), CAMPO DEPORTIVO Y ESTRUCTURA DE SERVICIO BASICO; ADEMAS DE OTROS ACTIVOS EN EL(LA) CLUB DEL PUEBLO DE ICA DISTRITO DE LA TINGUIÑA, PROVINCIA ICA, DEPARTAMENTO ICA - 2495234.	EXPEDIENTE TECNICO	0	0	0.00%	
				AOI00099400505	REMODELACION DE SALA DE PRACTICA DEPORTIVA (RECREATIVA), CAMPO MENOR (UN DEPORTE RECREATIVO), CAMPO DEPORTIVO Y PISTA DE ATLETISMO (DEPORTE RECREATIVO); ADEMAS DE OTROS ACTIVOS EN EL(LA) COMPLEJO DEPORTIVO SAN JUAN DE MIRAFLORES EN LA LOCALIDAD CIUDAD DE DIOS, DISTRITO DE SAN JUAN DE MIRAFLORES, PROVINCIA LIMA, DEPARTAMENTO LIMA - 2495280.	EXPEDIENTE TECNICO	0	0	0.00%	
				AOI00099400506	REMODELACION DE CAMPO DEPORTIVO, PISTA DE ATLETISMO (DEPORTE RECREATIVO), PISCINA DEPORTIVA (RECREATIVA) Y PISCINA DEPORTIVA (RECREATIVA); ADEMAS DE OTROS ACTIVOS EN EL(LA) CANTO GRANDE EN LA LOCALIDAD SAN JUAN DE LURIGANCHO, DISTRITO DE SAN JUAN DE LURIGANCHO, PROVINCIA LIMA, DEPARTAMENTO LIMA - 2495359.	EXPEDIENTE TECNICO	0	0	0.00%	
				AOI00099400507	CREACION DEL SERVICIO DE RECREACION PASIVA Y ACTIVA DEL C.P LAS PALMERAS DEL DISTRITO DE POMALCA - PROVINCIA DE CHICLAYO - DEPARTAMENTO DE LAMBAYEQUE - 2517363.	TRANSFERENCIA	0	0	0.00%	
				AOI00099400508	MEJORAMIENTO DEL SERVICIO DE PRACTICA DEPORTIVA Y/O RECREATIVA EN LA LOSA DEPORTIVA DEL SECTOR MITANA, DEL DISTRITO DE MARCA - PROVINCIA DE RECUAY - DEPARTAMENTO DE ANCASH - 2518178.	ACCION	0	0	0.00%	
				AOI00099400523	RENOVACIÓN DE CAMPO DEPORTIVO, BAÑO O SERVICIOS SANITARIOS, ARCOS Y CORTADOR DE CÉSPED; EN EL COMPLEJO DEPORTIVO DE CASTROVIRREYNA DISTRITO DE CASTROVIRREYNA, PROVINCIA DE CASTROVIRREYNA, DEPARTAMENTO HUANGAVELICA - 2456510	EXPEDIENTE TECNICO	0	0	0.00%	
				AOI00099400539	AMPLIACIÓN Y MEJORAMIENTO DEL SERVICIO DEPORTIVO DE ATLETISMO DEL COMPLEJO DEPORTIVO 3 DE OCTUBRE EN EL DISTRITO Y PROVINCIA DE HUANCAYO, REGIÓN JUNÍN (CUI 2322487) - EXPEDIENTE TÉCNICO	EXPEDIENTE TECNICO	0	0	0.00%	
				AOI00099400541	COPA MUNDIAL DE FÚTBOL SUB-17 PERÚ 2023.	DOCUMENTO TECNICO	0	0	0.00%	
				OEI.04	AEI.04.02	AOI00099400484	EJECUCIÓN DE ACCIONES ADMINISTRATIVAS PARA LA OPERATIVIDAD DEPORTIVA A FAVOR DE LA UNIDAD DE ESTUDIOS Y PROYECTOS -OI	ACCION	7	6



INFORME DE EVALUACIÓN DE IMPLEMENTACIÓN DEL PLAN OPERATIVO INSTITUCIONAL 2022 DEL IPD AL PRIMER SEMESTRE

CC Responsable	Centro de Costo	OEI	AEI	Actividad Operativa ID	Actividad Operativa	Unidad de medida	PROGRAMACIÓN FÍSICA SEMESTRAL	EJECUCIÓN FÍSICA SEMESTRAL	% EJECUCIÓN FÍSICA SEMESTRAL
UNIDAD DE MANTENIMIENTO	UNIDAD DE MANTENIMIENTO	OEI.03	AEI.03.01	AOI00099400485	GESTIÓN DE COORDINACIÓN ADMINISTRATIVA PARA EL MANTENIMIENTO DE INFRAESTRUCTURA DEPORTIVA	ACCION	7	6	85.71%
				AOI00099400520	EJECUCIÓN DEL SERVICIO DE MANTENIMIENTO EN EL CRD AREQUIPA	INSTALACION DEPORTIVA	1	1	100.00%
				AOI00099400521	EJECUCIÓN DEL SERVICIO DE MANTENIMIENTO EN EL CRD LA LIBERTAD	INSTALACION DEPORTIVA	0	0	0.00%
				AOI00099400526	EJECUCIÓN DEL SERVICIO DE MANTENIMIENTO EN EL CRD CAJAMARCA	INSTALACION DEPORTIVA	1	1	100.00%
				AOI00099400527	EJECUCIÓN DEL SERVICIO DE MANTENIMIENTO DE LIMA METROPOLITANA	INSTALACION DEPORTIVA	4	4	100.00%
				AOI00099400528	EJECUCIÓN DEL SERVICIO DE MANTENIMIENTO EN EL CRD TACNA	INSTALACION DEPORTIVA	1	1	100.00%
				AOI00099400536	EJECUCIÓN DEL SERVICIO DE MANTENIMIENTO EN EL CRD JUNIN	INSTALACION DEPORTIVA	0	0	0.00%
				AOI00099400537	EJECUCIÓN DEL SERVICIO DE MANTENIMIENTO EN EL CRD LA LAMBAYEQUE	INSTALACION DEPORTIVA	0	0	0.00%
	OEI.05	AEI.05.01	AOI00099400433	GESTIÓN DE ACCIONES ADMINISTRATIVAS PARA EL CERTIFICADO ITSE	ACCION	0	0	0.00%	
	UNIDAD DE OBRAS Y EQUIPAMIENTO	OEI.03	AEI.03.01	AOI00099400417	AMPLIACIÓN Y MEJORAMIENTO DEL SERVICIO DEPORTIVO DE ATLETISMO DEL COMPLEJO DEPORTIVO 3 DE OCTUBRE EN EL DISTRITO Y PROVINCIA DE HUANCAYO, REGIÓN JUNÍN (CUI 2322487) - OBRA	OBRA	0	0	0.00%
				AOI00099400509	RENOVACIÓN DE CAMPO DEPORTIVO, BAÑO O SERVICIOS SANITARIOS, ARCOS Y CORTADOR DE CESPED: EN EL(LA) COMPLEJO DEPORTIVO DE CASTROVIRREYNA DISTRITO DE CASTROVIRREYNA, PROVINCIA CASTROVIRREYNA, DEPARTAMENTO HUANCVELICA - 2456510	OBRA	0	0	0.00%
				AOI00099400543	RENOVACIÓN DE CAMPO DEPORTIVO, BAÑO O SERVICIOS SANITARIOS, ARCOS Y CORTADOR DE CESPED: EN EL COMPLEJO DEPORTIVO DE CASTROVIRREYNA, DISTRITO DE CASTROVIRREYNA, PROVINCIA CASTROVIRREYNA, DEPARTAMENTO DE HUANCVELICA - SUPERVISIÓN DE OBRA	SUPERVISION	0	0	0.00%
				AOI00099400544	RENOVACIÓN DE CAMPO DEPORTIVO, BAÑO O SERVICIOS SANITARIOS, ARCOS Y CORTADOR DE CESPED: EN EL COMPLEJO DEPORTIVO DE CASTROVIRREYNA, DISTRITO DE CASTROVIRREYNA, PROVINCIA CASTROVIRREYNA, DEPARTAMENTO DE HUANCVELICA - MONITOREO ARQUEOLOGICO	SERVICIO	0	0	0.00%
				AOI00099400545	MEJORAMIENTO DE LOS SERVICIOS DEPORTIVOS DE LA VILLA DEPORTIVA NACIONAL -VIDENA, SAN LUIS, LIMA - CUOTA	ACCION	0	0	0.00%
				OEI.04	AEI.04.02	AOI00099400486	EJECUCIÓN DE ACCIONES ADMINISTRATIVAS PARA LA OPERATIVIDAD DEPORTIVA A FAVOR DE LA UNIDAD DE OBRAS Y EQUIPAMIENTO -OI	ACCION	1
OFICINA DE INFORMACIÓN Y COMUNICACIONES	OFICINA DE INFORMACIÓN Y COMUNICACIONES	OEI.04	AEI.04.02	AOI00099400095	ELABORACIÓN OPORTUNA DE NOTAS INFORMATIVAS RELACIONADAS A ACTIVIDADES DEPORTIVAS Y DE LA ENTIDAD REALIZADAS A NIVEL NACIONAL E INTERNACIONAL DIRIGIDAS AL CIUDADANO.	NOTA INFORMATIVA	567	567	100.00%
				AOI00099400096	ELABORACIÓN EFICAZ DE PIEZAS GRÁFICAS QUE CONTRIBUYAN CON LA IDENTIDAD CORPORATIVA Y LA IMPORTANCIA DEL DESARROLLO DEL DEPORTE	MATERIAL	1173	1203	102.56%
				AOI00099400098	GENERACIÓN EFICIENTE DE SEGUIDORES EN REDES SOCIALES PARA FORTALECER EL POSICIONAMIENTO INSTITUCIONAL	VISITA	30535	30535	100.00%
				AOI00099400103	GESTIÓN EFICIENTE DE CAMPANAS COMUNICACIONALES PARA VALORAR AL DEPORTISTA PERUANO Y PROMOVER LA PRACTICA DEL DEPORTE, DIRIGIDAS AL CIUDADANO.	CAMPAÑA	12	12	100.00%
				AOI00099400104	EJECUCIÓN EFICIENTE DE ACCIONES ADMINISTRATIVAS QUE PERMITAN EL LOGRO DE OBJETIVOS.	ACCION	12	12	100.00%
				AOI00099400252	ATENCIÓN OPORTUNA EN ACTIVIDADES DE CARÁCTER COMUNICACIONAL PROGRAMADAS POR ALTA DIRECCION DE LA ENTIDAD QUE PERMITAN CUMPLIR CON LOS PROTOCOLOS ESTABLECIDOS.	ATENCION	45	45	100.00%
				AOI00099400407	DIFUSIÓN DE LAS ACTIVIDADES DE LAS UNIDADES DE ORGANIZACIÓN DEL IPD	ACCION	14	14	100.00%
OFICINA DE COORDINACIÓN REGIONAL, COOPERACIÓN Y RELACIONES NACIONALES E INTERNACIONALES	OFICINA DE COORDINACIÓN REGIONAL, COOPERACIÓN Y RELACIONES NACIONALES E INTERNACIONALES	OEI.03	AEI.03.01	AOI0009940000	CONDICIONES ADECUADAS DE INSTALACIONES DEPORTIVAS, PARA LA PRACTICA DE LA ACTIVIDAD FÍSICA DEPORTIVA	INSTALACION DEPORTIVA	66	66	100.00%
				AOI000994000	ELABORACIÓN OPORTUNA DE LOS INFORMES TRIMESTRALES DE LAS ACTIVIDADES DESARROLLADAS EN LAS CRDS	INFORME	48	24	50.00%
				AOI00099400478	COORDINACIÓN CON ENTIDADES REGIONALES Y LOCALES PARA EL FORTALECIMIENTO DEL SISEN- UCR	ACCION	2	1	50.00%
				AOI00099400479	IMPLEMENTACIÓN DEL GORE DEPORTIVO- OCR	EVENO DEPORTIVO	1	0	0.00%
				AOI00099400480	COORDINACIÓN PARA LA TRANSFERENCIA DE PREDIOS EN EL MARCO DE LA LEY DE DESCENTRALIZACIÓN- UCR	ACCION	1	1	100.00%
				AOI00099400481	SEGUIMIENTO Y MONITOREO DE LOS ARRENDAMIENTOS EN LAS CRDS DE ACUERDO A NORMATIVA VIGENTE - UCR	INFORME	2	1	50.00%
				AOI00099400482	SEGUIMIENTO A LA GESTION DE LOS CONVENIOS VINCULADOS A LOS CRDS- UCR	INFORME	2	1	50.00%



INFORME DE EVALUACIÓN DE IMPLEMENTACIÓN DEL PLAN OPERATIVO INSTITUCIONAL 2022 DEL IPD AL PRIMER SEMESTRE

CC Responsable	Centro de Costo	OEI	AEI	Actividad Operativa ID	Actividad Operativa	Unidad de medida	PROGRAMACIÓN FÍSICA SEMESTRAL	EJECUCIÓN FÍSICA SEMESTRAL	% EJECUCIÓN FÍSICA SEMESTRAL	
		OEI.04	AEI.04.02	AOI00099400468	SUPERVISIÓN Y SEGUIMIENTO DE LA GESTIÓN ADMINISTRATIVA PARA LA OPERATIVIDAD DE LAS INSTALACIONES DEPORTIVAS DE LOS CRDS- UCR	SUPERVISION	6	4	66.67%	
				AOI00099400469	REALIZACIÓN DEL TALLER NACIONAL DEL FORTALECIMIENTO DE CAPACIDADES CON LAS CRDS- OCR	TALLER	1	0	0.00%	
				AOI00099400470	PRESTACIÓN OPORTUNA DE ASISTENCIA TÉCNICA PARA LA FORMULACIÓN DE LOS PLANES DE DESARROLLO DE LAS CRDS A NIVEL NACIONAL- UCR	INFORME	1	1	100.00%	
				AOI00099400471	SEGUIMIENTO A LA EJECUCIÓN DE LOS PLANES DE DESARROLLO DIRIGIDA A LAS CRDS A NIVEL NACIONAL- UCR	INFORME	1	0	0.00%	
				AOI00099400472	ELABORACIÓN OPORTUNA DE INFORME DE LA GESTIÓN DE COOPERACIÓN NACIONAL E INTERNACIONAL- CORENI	INFORME	1	2	200.00%	
				AOI00099400473	MONITOREAR Y ASEGURAR EL CUMPLIMIENTO DE LOS COMPROMISOS Y ACUERDOS INTERNACIONALES ASUMIDOS POR PERÚ EN MATERIA DEPORTIVA, EN LOS ESPACIOS INTERNACIONALES.	DOCUMENTO	2	1	50.00%	
				AOI00099400474	PROMOVER LA FORMULACIÓN, SUSCRIPCIÓN, IMPLEMENTACIÓN, MONITOREO Y EVALUACIÓN DE INSTRUMENTOS DE COOPERACIÓN INTERNACIONAL CON PAÍSES ESTRATÉGICOS.	DOCUMENTO	2	1	50.00%	
				AOI00099400475	PROMOVER Y GESTIONAR EL DISEÑO, IMPLEMENTACIÓN, MONITOREO Y EVALUACIÓN DE INICIATIVAS, PROGRAMAS Y PROYECTOS DE COOPERACIÓN NACIONAL Y/O INTERNACIONAL	DOCUMENTO	2	1	50.00%	
				AOI00099400476	PROGRAMACION ANUAL DE VIAJES DE SUPERVISIÓN Y COORDINACIÓN A LOS CONSEJOS REGIONALES DEL DEPORTE.	INFORME	2	4	200.00%	
				AOI00099400477	GESTION ADMINISTRATIVA DE LA OFICINA DE COORDINACIÓN REGIONAL, COOPERACION Y RELACIONES NACIONALES E INTERNACIONALES	ACCION	6	6	100.00%	
DIRECCIÓN NACIONAL DE SEGURIDAD DEPORTIVA	DIRECCIÓN NACIONAL DE SEGURIDAD DEPORTIVA	OEI.04	AEI.04.03	AEI.04.02	AOI00099400105	EJECUCIÓN DE ACCIONES ADMINISTRATIVAS	ACCION	6	6	100.00%
				AOI00099400128	EVALUACIÓN Y CALIFICACIÓN DE LA INFORMACIÓN DE LOS PLANES DE PROTECCIÓN Y SEGURIDAD DE ESPECTÁCULOS DEPORTIVOS	INFORME	320	390	121.88%	
				AOI00099400273	SUPERVISIÓN Y FISCALIZACIÓN DE ESPECTÁCULOS DEPORTIVOS APROBADOS	INFORME	285	339	118.95%	
				AOI00099400427	COORDINACIÓN CON AUTORIDADES Y ORGANIZADORES SOBRE LAS MEDIDAS DE PROTECCIÓN Y SEGURIDAD DE LOS ESPECTÁCULOS DEPORTIVOS AUTORIZADOS DEL SISDEN	ACTA	268	284	105.97%	
				AOI00099400428	EVALUACIÓN Y SUPERVISIÓN DE LAS ACTIVIDADES DEL SISDEN	ACCION	6	6	100.00%	
				AOI00099400429	CONDUCCIÓN Y PARTICIPACIÓN EN LA COMISIÓN NACIONAL CONTRA LA VIOLENCIA DE ESPECTÁCULOS DEPORTIVOS	ACTA	7	9	128.57%	
		AEI.04.04	AOI00099400352	EJECUCIÓN DE ACTIVIDADES DE CAPACITACIÓN EN SEGURIDAD DEPORTIVA Y OTRAS ACTIVIDADES DEL SISDEN.	INFORME	2	2	100.00%		
DIRECCIÓN NACIONAL DE RECREACIÓN Y PROMOCIÓN DEL DEPORTE	DIRECCIÓN NACIONAL DE RECREACIÓN Y PROMOCIÓN DEL DEPORTE	OEI.01	AEI.01.03	AEI.01.01	AOI00099400420	EJECUCIÓN DE PROGRAMAS DE MASIFICACIÓN DEPORTIVA Y RECREATIVA	PERSONA	174654	174650	100.00%
				AOI00099400078	PROMOCIÓN EFECTIVA DE LOS BENEFICIOS DE LA PRACTICA DE ACTIVIDADES FÍSICAS, PRE DEPORTIVAS Y RECREATIVAS A LA POBLACIÓN EN GENERAL	PERSONA INFORMADA	19163	19163	100.00%	
				AOI00099400534	IMPLEMENTACIÓN DE PROGRAMAS ORIENTADOS A LA MASIFICACIÓN DE LA ACTIVIDAD FISICA BRINDANDO ASISTENCIA TECNICA A GOBIERNOS LOCALES Y GOBIERNOS REGIONALES	ASISTENCIA TECNICA	47	47	100.00%	
		OEI.02	AEI.02.01	AOI00099400421	EJECUCIÓN DEL PROGRAMA LA ACADEMIA IPD	BENEFICIARIO	1124	1124	100.00%	
DIRECCIÓN NACIONAL DE DEPORTE DE AFILIADOS	DIRECCIÓN NACIONAL DE DEPORTE DE AFILIADOS	OEI.02	AEI.02.02	AOI00099400257	ASIGNACIÓN PRESUPUESTAL OPORTUNA DE SUBVENCIONES A LAS FEDERACIONES DEPORTIVAS Y A LA ANPP PARA EL BENEFICIO DE LOS DEPORTISTAS	DEPORTISTA	1155	1155	100.00%	
				AOI00099400259	EJECUCIÓN DE ACCIONES ADMINISTRATIVAS PARA LA GESTIÓN DE LA DINADAF	ACCION	6	6	100.00%	
				AOI00099400279	REVISIÓN OPORTUNA DE LOS INFORMES DE EJECUCIÓN DE GASTOS DE LA SUBVENCIÓN OTORGADA A LAS FEDERACIONES NACIONALES Y LA ANPP	INFORME	54	54	100.00%	
				AOI00099400457	GESTION DE JUEGOS NACIONALES DE LA DINADAF	ACCION	0	0	0.00%	
				AOI00099400466	GESTIÓN Y COORDINACIÓN CON LAS ORGANIZACIONES DEPORTIVAS QUE CONFORMAN EL SISTEMA DEPORTIVO NACIONAL.	ACCION	6	6	100.00%	
				AOI00099400487	ELABORACIÓN DEL MANUAL DE MÉTODOS TÉCNICOS PARA EL ACOMPAÑAMIENTO DEL DESARROLLO DEPORTIVO DE LAS FDN Y LA ANPP	MANUAL	0	0	0.00%	
				AOI00099400488	SUPERVISIÓN OPORTUNA DE LAS ACTIVIDADES DEPORTIVAS PROGRAMADAS POR LAS FDN Y LA ANPP	SUPERVISION REALIZADA	0	0	0.00%	
				AOI00099400489	APROBACIÓN OPORTUNA DE ACTIVIDADES DEPORTIVAS EN EL MARCO DE LA LEY DE MECENAZGO DEPORTIVO (LEY N 30479)	INFORME	2	0	0.00%	
				AOI00099400490	EVALUACIÓN Y MODIFICACIÓN DE DOCUMENTOS DE GESTIÓN PARA LA MEJORA CONTINUA	ACCION	0	0	0.00%	
				AOI00099400491	ELABORACIÓN DE INFORMES DE GESTIÓN DE LA DINADAF PARA LA TOMA DE DECISIONES	INFORME	6	6	100.00%	
AOI00099400492	FORMULACIÓN DE LINEA BASE DE RESULTADOS DEPORTIVOS	ACCION	6	6	100.00%					



INFORME DE EVALUACIÓN DE IMPLEMENTACIÓN DEL PLAN OPERATIVO INSTITUCIONAL 2022 DEL IPD AL PRIMER SEMESTRE

CC Responsable	Centro de Costo	OEI	AEI	Actividad Operativa ID	Actividad Operativa	Unidad de medida	PROGRAMACIÓN FÍSICA SEMESTRAL	EJECUCIÓN FÍSICA SEMESTRAL	% EJECUCIÓN FÍSICA SEMESTRAL
				AOI00099400493	FORMULACIÓN DE TIPOLOGÍAS DE FEDERACIONES NACIONALES	ACCION	6	6	100.00%
				AOI00099400494	ELABORACIÓN DE PROPUESTA DE PLAN PILOTO DE IMPLEMENTACIÓN DE PRESUPUESTO POR DESEMPEÑO	ACCION	6	6	100.00%
				AOI00099400542	ADQUISICIÓN DE BIENES Y SERVICIOS PARA LA SUPERVISIÓN OPORTUNA DE LOS EVENTOS DEPORTIVOS PROGRAMADAS POR LAS FEDERACIONES NACIONALES	ACCION	2	2	100.00%
			AEI.02.03	AOI00099400032	SUBVENCIÓN ECONÓMICA OPORTUNA PARA EL APOYO AL DEPORTISTA DE ALTA COMPETENCIA DEL PROGRAMA DE APOYO AL DEPORTISTA (PAD I)	DEPORTISTA	400	400	100.00%
				AOI00099400033	SUBVENCIÓN ECONÓMICA OPORTUNA PARA EL APOYO AL DEPORTISTA DE ALTA COMPETENCIA DEL PROGRAMA DE APOYO AL DEPORTISTA (PAD II)	DEPORTISTA	60	60	100.00%
				AOI00099400035	SUBVENCIÓN ECONÓMICA OPORTUNA PARA EL APOYO DE LOS DEPORTISTAS DEL PROGRAMA NACIONAL DE MARATONISTAS	DEPORTISTA	25	25	100.00%
				AOI00099400039	ATENCIÓN OPORTUNA A LOS DEPORTISTAS DEL CENTRO DE ALTO PRENDIMIENTO (CAR) DE CUSCO	DEPORTISTA	22	22	100.00%
				AOI00099400040	ATENCIÓN OPORTUNA A LOS DEPORTISTAS DEL CENTRO DE ALTO PRENDIMIENTO (CAR) DE LORETO	DEPORTISTA	12	12	100.00%
				AOI00099400041	ATENCIÓN OPORTUNA A LOS DEPORTISTAS DEL CENTRO DE ALTO RENDIMIENTO (CAR) JUNÍN	DEPORTISTA	23	23	100.00%
				AOI00099400043	ATENCIÓN OPORTUNA A LOS DEPORTISTAS DEL CENTRO DE ALTO RENDIMIENTO (CAR) VIDENA	DEPORTISTA	170	170	100.00%
				AOI00099400274	SUBVENCIÓN ECONÓMICA OPORTUNA PARA EL APOYO AL DEPORTISTA DE ALTA COMPETENCIA DE BAJOS RECURSOS ECONÓMICOS	DEPORTISTA	80	80	100.00%
				AOI00099400275	ATENCIÓN OPORTUNA A LOS DEPORTISTAS DEL CENTRO DE ALTO RENDIMIENTO (CAR) DE AREQUIPA	DEPORTISTA	29	29	100.00%
				AOI00099400350	ATENCIÓN OPORTUNA A TRAVÉS DEL SEGURO MÉDICO	DEPORTISTA	420	420	100.00%
				AOI00099400036	GESTIÓN ADMINISTRATIVA PARA EL CORRECTO DESARROLLO DEL PROGRAMA NACIONAL DE MARATONISTAS	ACCION	6	6	100.00%
				AOI00099400349	EJECUCIÓN DE ACCIONES PARA EL OTORGAMIENTO DE PREMIOS Y OTROS	ACCION	1	1	100.00%
AOI00099400500	COORDINACIÓN EFICIENTE DEL PROGRAMA CAR	ACCION	6	6	100.00%				
DIRECCIÓN NACIONAL DE CAPACITACIÓN Y TÉCNICA DEPORTIVA	DIRECCIÓN NACIONAL DE CAPACITACIÓN Y TÉCNICA DEPORTIVA	OEI.01	AEI.01.02	AOI00099400229	FORMACIÓN COMPETENTE Y DE CALIDAD, PARA AGENTES DEPORTIVOS QUE PROMUEVEN LA MASIFICACIÓN	PERSONA CAPACITADA	1503	1595	106.12%
				AOI00099400230	EJECUCIÓN ADECUADA DE ACCIONES ADMINISTRATIVAS	ACCION	6	6	100.00%
				AOI00099400522	PROGRAMAS DE FORMACIÓN Y ASISTENCIA TÉCNICA DEPORTIVA ESPECIALIZADA PARA FORTALECER LAS CAPACIDADES DE LOS MIEMBROS DEL SISDEN	PERSONA CAPACITADA	0	0	0.00%
		OEI.02	AEI.02.04	AOI00099400058	CAPACITACIÓN DE ÓPTIMO NIVEL PARA AGENTES DEPORTIVOS FEDERADOS	PERSONA CAPACITADA	283	295	104.24%
				AOI00099400059	CAPACITACIÓN ESPECIALIZADA DE ÓPTIMA CALIDAD PARA AGENTES DE ALTO RENDIMIENTO	PERSONA CAPACITADA	5	5	100.00%
		OEI.04	AEI.04.04	AOI00099400409	ASISTENCIA TÉCNICA A ORGANIZACIONES DEL SISTEMA DEPORTIVO NACIONAL	ORGANIZACION	0	0	0.00%
AOI00099400410	INSCRIPCIÓN EN EL REGISTRO NACIONAL DEL DEPORTE - RENADE			INSCRIPCION	330	381	115.45%		
DIRECCIÓN NACIONAL DE SERVICIOS BIOMÉDICOS	DIRECCIÓN NACIONAL DE SERVICIOS BIOMÉDICOS	OEI.02	AEI.02.05	AOI00099400167	PRESTACIÓN DE SERVICIOS DE ATENCIÓN MÉDICA PREVENTIVA Y ASISTENCIAL, OPORTUNA Y DE CALIDAD PARA DEPORTISTAS CALIFICADOS DE ALTA COMPETENCIA.	ATENCIÓN	10343	12850	124.24%
				AOI00099400168	ELABORACIÓN DE EXÁMENES MÉDICOS INTEGRALES OPORTUNOS Y EFECTIVOS A DEPORTISTAS DE ALTA COMPETENCIA PARA SU PARTICIPACIÓN EN EVENTOS NACIONALES E INTERNACIONALES.	DEPORTISTA	837	994	118.76%
				AOI00099400170	EJECUCIÓN DE ACOMPAÑAMIENTO PARA EL SERVICIO DE ATENCIÓN MÉDICA Y ASISTENCIAL, OPORTUNA Y DE CALIDAD PARA DEPORTISTAS QUE PARTICIPAN EN EVENTOS NACIONALES E INTERNACIONALES	EVENTO DEPORTIVO	2	2	100.00%
				AOI00099400177	GESTIÓN ADMINISTRATIVA DE LA DINASEB	INFORME	6	6	100.00%
				AOI00099400178	CAPACITACIÓN DE LOS INTEGRANTES DEL SISTEMA DEPORTIVO NACIONAL EN MATERIA ANTI DOPAJE	PERSONA CAPACITADA	535	535	100.00%
				AOI00099400179	REALIZACIÓN EFECTIVA DE CONTROLES ANTIDOPAJE	DEPORTISTA	60	49	81.67%
				AOI00099400240	GESTIÓN ADMINISTRATIVA DE LA CONAD	INFORME	6	6	100.00%
				AOI00099400343	DOTACIÓN DE EQUIPAMIENTO PARA EL SERVICIO BIOMÉDICO Y ATENCIÓN A LOS DEPORTISTAS	EQUIPO	0	0	0.00%
				AOI00099400385	SUPERVISIÓN DE SERVICIOS DE ATENCIÓN MÉDICA Y ASISTENCIAL OPORTUNA Y DE CALIDAD PARA DEPORTISTAS CALIFICADOS DE ALTA COMPETENCIA EN LOS CENTROS DE ALTO RENDIMIENTO	INFORME	6	6	100.00%
				AOI00099400518	PRESTACIÓN DE SERVICIOS DE ATENCIÓN MÉDICA PREVENTIVA Y ASISTENCIAL, OPORTUNA Y DE CALIDAD PARA TALENTOS DEPORTIVOS	CAMPAÑA	0	0	0.00%



INFORME DE EVALUACIÓN DE IMPLEMENTACIÓN DEL PLAN OPERATIVO INSTITUCIONAL 2022 DEL IPD AL PRIMER SEMESTRE

CC Responsable	Centro de Costo	OEI	AEI	Actividad Operativa ID	Actividad Operativa	Unidad de medida	PROGRAMACIÓN FÍSICA SEMESTRAL	EJECUCIÓN FÍSICA SEMESTRAL	% EJECUCIÓN FÍSICA SEMESTRAL
ÓRGANO DE CONTROL INSTITUCIONAL	ÓRGANO DE CONTROL INSTITUCIONAL	OEI.04	AEI.04.02	AOI00099400129	ELABORACIÓN DE SERVICIOS DE CONTROL POSTERIOR, CUYOS RESULTADOS SON REMITIDOS A LA CONTRALORÍA GENERAL DE LA REPÚBLICA Y AL TITULAR DE LA ENTIDAD.	INFORME	0	0	0.00%
				AOI00099400130	ELABORACIÓN DE SERVICIOS DE CONTROL SIMULTÁNEO, CUYOS RESULTADOS SON REMITIDOS A LA CONTRALORÍA GENERAL DE LA REPÚBLICA Y AL TITULAR DE LA ENTIDAD.	INFORME	5	5	100.00%
				AOI00099400131	FÓRMULACIÓN, EJECUCIÓN, DIRECCIÓN Y SUPERVISIÓN DE LA CULMINACIÓN DEL PLAN ANUAL DE CONTROL, SERVICIOS RELACIONADOS SON REMITIDOS A LA CONTRALORÍA GENERAL Y AL TITULAR DE LA ENTIDAD.	INFORME	20	19	95.00%
				AOI00099400132	EJECUCIÓN DE GASTOS ADMINISTRATIVOS.	ACCION	6	6	100.00%
% EJECUCIÓN / PROGRAMACIÓN FÍSICA SEMESTRAL 2022									81.64%

IX. MEDIDAS ADOPTADAS PARA LA IMPLEMENTACIÓN DE LAS AEI

En el siguiente cuadro se puede identificar a los responsables de los Objetivos Estratégicos Institucionales (OEI) y Acciones Estratégicas Institucionales (AEI).

**Cuadro N° 19
Responsables de las AEI**

OEI		AEI		UNIDAD DE ORGANIZACIÓN
CÓDIGO	DESCRIPCIÓN	CÓDIGO	DESCRIPCIÓN	RESPONSABLE
OEI.02	Mejorar el nivel del deporte peruano en los eventos competitivos a favor de los deportistas.	AEI.02.02	Sistema de apoyo para la preparación de los deportistas de alto rendimiento implementado en las Federaciones Deportivas Nacionales y la Asociación Nacional Paralímpica del Perú.	Dirección Nacional de Deporte de Afiliados
		AEI.02.03	Sistema de estímulo y reconocimiento desarrollado para deportistas de alto rendimiento.	Dirección Nacional de Deporte de Afiliados
		AEI.02.05	Sistema de apoyo implementado en medicina deportiva para los deportistas.	Dirección Nacional de Servicios Biomédicos
		AEI.02.01	Programas de fomento de talentos deportivos implementados a nivel nacional para los deportistas.	Dirección Nacional de Recreación y Promoción del Deporte
		AEI.02.04	Asistencia técnica implementada a los agentes deportivos de alto rendimiento.	Dirección Nacional de Capacitación y Técnica Deportiva
OEI.01	Incrementar la masificación deportiva en la sociedad peruana.	AEI.01.01	Programas de actividad física, deportiva y recreativa con orientación técnica y metodológica, implementados para la sociedad peruana.	Dirección Nacional de Recreación y Promoción del Deporte
		AEI.01.03	Estrategias de sensibilización y difusión de la práctica de la actividad física deportiva y recreativa, desarrolladas en la población.	Dirección Nacional de Recreación y Promoción del Deporte
		AEI.01.02	Programas de capacitación de manera descentralizada para los agentes deportivos.	Dirección Nacional de Capacitación y Técnica Deportiva
OEI.03	Asegurar Instalaciones deportivas adecuadas para la práctica de actividades físicas, deportivas y recreativas de la población.	AEI.03.01	Estrategias de operación y mantenimiento adecuado de la infraestructura deportiva en beneficio de los deportistas.	Oficina de Infraestructura/ Oficina de Coordinación Regional y Relaciones Nacionales e Internacionales/ OGA-UFARDELM
OEI.04	Fortalecer la Gestión Institucional.	AEI.04.01	Programa de fortalecimiento de capacidades implementado en beneficio de los servidores.	Oficina General de Administración



**INFORME DE EVALUACIÓN DE IMPLEMENTACIÓN DEL PLAN OPERATIVO INSTITUCIONAL
2022 DEL IPD AL PRIMER SEMESTRE**

OEI		AEI		UNIDAD DE ORGANIZACIÓN
CÓDIGO	DESCRIPCIÓN	CÓDIGO	DESCRIPCIÓN	RESPONSABLE
		AEI.04.04	Asistencia técnica permanente a las organizaciones que forman parte del Deportivo Nacional.	Dirección Nacional de Capacitación y Técnica Deportiva
		AEI.04.02	Instrumentos de gestión actualizados en beneficio de la entidad.	Oficina de Presupuesto y Planificación
		AEI.04.08	Gestión por procesos implementado en el IPD.	Oficina de Presupuesto y Planificación
		AEI.04.03	Sistema de Seguridad Deportiva implementado en beneficio de la comunidad deportiva.	Dirección de Seguridad Deportiva
		AEI.04.06	Transformación digital implementada de forma eficiente en el IPD.	Comité de Gobierno Digital-Gerencia General
		AEI.04.07	Estrategia efectiva de la Política Nacional de Integridad y Lucha contra la Corrupción implementado en el IPD.	Gerencia General – Unidad Funcional de Integridad Institucional
		AEI.04.05	Estrategia efectiva en igualdad de género y la no discriminación implementada en el IPD.	Comité de Igualdad de Género-OPP
OEI.05	Implementar la Gestión del Riesgo de Desastre.	AEI.05.01	Sistema de Gestión del Riesgo de Desastres implementado en el IPD.	Oficina de Infraestructura

En ese sentido, se procede a detallar las medidas adoptadas para la mejora de la implementación de las AEI, según las unidades de organización responsables:

- Presidencia:
 - ✓ Con la finalidad de cumplir con los objetivos y metas de la gestión, se logró una adaptación presupuestal de acuerdo a las necesidades reales, permitiendo realizar una priorización adecuada de las actividades, una mejora en los procesos en el marco de la normativa vigente y los diferentes instrumentos de gestión pública.
- Gerencia General:
 - ✓ Oportuna reprogramación de las metas físicas y financieras del POI de GG remitidas a la oficina de planeamiento y presupuesto.
 - ✓ Se viene monitoreando la ejecución mensual de las actividades programadas en las metas físicas y financieras de la Gerencia General.
- Consejo Superior de Justicia Deportiva y de Honores del Deporte:
 - ✓ Se continuó la notificación electrónica y la digitalización de los expedientes administrativos sancionadores, como mecanismos de atención virtual, el cual permitió la continuación del trámite de los expedientes correspondientes a procedimientos administrativos sancionadores que se llevan a cabo en el CSJDHD.
- Oficina de Trámite Documentario y Archivo:
 - ✓ Con el apoyo técnico de la Unidad de Informática y la Unidad de Organización y Métodos, se continuó con el sistema conocido como Mesa

- de Partes Virtual, convirtiéndose en el principal canal de presentación de documentos por parte del público usuario.
- ✓ Se realizaron coordinaciones con los sectoristas asignados tanto por la Unidad de Planeamiento, como por la Unidad de Presupuesto, para el monitoreo de las actividades de la OTDA.
- Oficina de Asesoría Jurídica:
- ✓ Uso de la modalidad de trabajo presencial y el uso del Sistema de Gestión documental.
 - ✓ El uso de la tecnología para coordinaciones tales como: video conferencias, llamadas telefónicas, grupos de WhatsApp, entre otros.
 - ✓ Realizar reuniones y coordinaciones presenciales.
- Medidas adoptadas por la Oficina de Presupuesto y Planificación:
- ✓ Se realizó un constante seguimiento por medio del Sistema de Gestión Documental, y cumplir a tiempo con la emisión de los documentos requeridos por Alta Dirección;
 - ✓ Asimismo, se realizó el seguimiento del presupuesto asignado a la Oficina de Presupuesto y Planificación para la adquisición de bienes (papelería) y contratación de servicios especializados para el logro de los objetivos y metas de la oficina.
- Unidad de Presupuesto:
- ✓ Las actividades se cumplieron conforme a los plazos que establece la normatividad presupuestaria vigente.
 - ✓ Coordinaciones directas con el ente rector del Sistema Nacional de Presupuesto: DGPP - MEF, para la Programación Multianual Presupuestaria y Formulación Presupuestaria 2023 – 2025, autorización de modificaciones presupuestarias respecto al financiamiento de las plazas de CAS temporales para el periodo de abril a diciembre 2022.
 - ✓ Asistencias técnicas generales y personalizadas a los coordinadores presupuestales de las Unidades de Organización del IPD.
 - ✓ Se gestionó la Demanda Adicional 2022 (Informe Técnico Complementario sobre las observaciones formuladas a la demanda adicional solicitada por el Instituto Peruano del Deporte – IPD) .
- Unidad de Planeamiento
- ✓ Se ha realizado coordinaciones directas con el ente rector del Planeamiento: CEPLAN, durante el registro en el aplicativo de las metas físicas y financieras de las actividades operativas de los instrumentos de planificación en proceso (Formulación del PEI 2022-2026, POI Multianual 2023-2025, Evaluación del PEI y POI 2022, entre otros).
 - ✓ Se realizó coordinaciones directas con las unidades de organización responsables de la suscripción y ejecución de los convenios del IPD con otras entidades.
 - ✓ Asistencias técnicas generales y personalizadas a los coordinadores presupuestales de las Unidades de Organización del IPD.
 - ✓ Se remitió solicitudes de información con matrices articuladas correspondiente al cumplimiento del POI Multianual 2023-2025 y Ajustes

- del POI 2022 con el fin de evitar esfuerzos para consolidar la información del sistema de planeamiento y presupuestario.
- ✓ Coordinaciones constantes con el Sectorista de CEPLAN ante modificaciones en el Aplicativo, para la formulación, modificación y Evaluación del PEI, POI y otros planes institucionales.
 - ✓ Cumplimiento del rol de brindar asesoramiento a los responsables directos de los planes específicos en los que son de competencia y/o acuerdo del IPD dentro de los plazos solicitados.
- Unidad de Organización y Métodos
- ✓ Se procedió a realizar una lista de actividades con plazos establecidos para dar seguimiento a su cumplimiento, distribución de actividades entre en personal y contrataciones de servicios externos para la auditoría interna en el mes de abril y su capacitación.
 - ✓ Se contrató un especialista para el seguimiento y asistencia técnica a las UO que están al alcance del Sistema de Gestión de Calidad - SGC,
 - ✓ Se procedió con el servicio de (03) videos de gestión de procesos, calidad y riesgos para el IPD para su importancia de implementación.
 - ✓ Se encontró los indicadores clave de cada proceso del IPD, es decir se desarrolló una base de datos digitales de los antecedentes de proyectos de informes, anexos y planes y documentos internos, también se consideró en base al contexto actual a nuevos reglamentos y normas aprobados con metodología en el marco del Sistema Administrativo de Modernización de la Gestión Pública.
 - ✓ Se realizó la base de datos en la nube con One Drive de Microsoft 365 institucional del IPD para el SGC, carpetas compartidas para la información y se interactuó al mismo tiempo los documentos, cuadros, gráficos y proyectos de informes de la Unidad.
- Unidad de Estadística y Pre-Inversión:
- ✓ Para mejorar los niveles de remisión de información estadística, se ha puesto mayor énfasis en la nominación del servidor responsable de las estadísticas en cada UO.
 - ✓ Permanente coordinación con la OI en la orientación de la información requerida para la tipificación de las inversiones, conforme a la programación está previsto para el último trimestre del año.
- Medidas adoptadas por la Oficina General de Administración:
- ✓ Programación de reuniones con cada unidad para el sinceramiento de las actividades a ejecutarse durante el II semestre 2022.
 - ✓ Revisión de las unidades de medidas de cada actividad operativa a fin de sincerar de manera correcta que es lo que se requiere para el cierre de brechas administrativas
 - ✓ Efectuar las rebajas a nivel presupuestal sin que afecte las actividades operativas.
- Unidad de Personal:

- ✓ Ejecución y reprogramación del Plan de Desarrollo de las Personas para la gestión estratégica del fortalecimiento de capacidades de sus colaboradores, de acuerdo a lo establecido en los Artículos 10° y 16° de la Ley N° 30057, el Artículo 9° de su Reglamento y el Artículo 2° del Decreto Legislativo N° 1025.
- ✓ Reorganización de la Unidad de Personal a fin de canalizar los indicadores de gestión.
- Unidad de Finanzas:
 - ✓ Se realizaron las verificaciones a las normativas vigentes para mejorar la gestión de pagos.
 - ✓ Reducción de emisión de cheques para evitar trámites presenciales.
 - ✓ Sistematización de Constancia de No adeudo con el uso de la firma digital.
- Unidad de Logística:
 - ✓ Mejora continua en el seguimiento y retroalimentación del Plan Anual de Contrataciones.
 - ✓ Colaboradores altamente capacitados en Contrataciones del estado, vinculadas a las capacitaciones brindadas en el Aula Virtual del OSCE.
 - ✓ Reuniones de coordinación y retroalimentación continua a las áreas usuarias para la Programación Multianual de Bienes, Servicios y Obras en el SIGA MEF 2023- 2025, Fase de Identificación.
 - ✓ Seguimiento y pago oportuno de los servicios básicos a nivel nacional, en marco a las reuniones continuas con los Consejos Regionales del Deporte, a través de la Oficina de Coordinación Regional.
- Unidad de Informática:
 - ✓ Se viene realizando las atenciones de las incidencias y/o requerimientos informáticos de manera presencial y remota de forma prioritaria, previa evaluación técnica del caso.
 - ✓ Se realizó la depuración de las cuentas de usuario en la red informática de la institución, como medida de seguridad informática en el control de accesos informáticos.
- Unidad de Comercialización:
 - ✓ Seguimiento continuo de los requerimientos realizados a través del SIGA, a fin de realizar la contratación de bienes y servicios requeridos por la Unidad.
 - ✓ Coordinaciones respecto a la actualización de las diversas directivas de la Unidad de Comercialización, con la finalidad de simplificar los procedimientos administrativos.
- Unidad Funcional de Recintos Deportivos de Lima Metropolitana:
 - ✓ Se gestiona la adquisición de componentes para la reparación de un ascensor, necesario para dar acceso a los palcos durante los eventos deportivos celebrados en el Estadio Nacional.
 - ✓ Se gestionó la modificación de notas presupuestarias para la atención de diversos bienes y servicios necesarios para la operatividad de los recintos deportivos.

- ✓ Se sustentó la necesidad de habilitación de recursos para la atención de necesidades identificadas en los recintos deportivos.
- ✓ Se gestionó la contratación del personal operativo técnico para el mantenimiento de la infraestructura de los recintos deportivos.
- Medidas adoptadas por la Oficina de Infraestructura:
- Unidad de Estudios y Proyectos:
 - ✓ La Unidad de Estudios y Proyectos está poniendo todo el esfuerzo para el cumplimiento de las metas físicas y financiera, cabe mencionar la elaboración del expediente técnico de obra y documento equivalente (IOARR) tiene su proceso de contratación, así como la búsqueda de profesionales competentes para el desarrollo de proyectos deportivos.
 - ✓ Coordinación con el área de contrataciones de la entidad para un mejor flujo de los procesos, en los requerimientos del área usuaria y demás involucrados.
- Unidad de Obras y Equipamiento:
 - ✓ Se está realizando las coordinaciones con la Unidad de Estudios y Proyectos, para que se realicen los expedientes técnicos para el inicio de la ejecución de las obras dentro del plazo programado.
 - ✓ Debido a las obligaciones contraídas se realizaron la incorporación de inversiones no previstas, así como la solicitud de opinión favorable de Modificación Presupuestaria en el nivel funcional programático a fin de reorientar recursos para el pago de la cuota de la componente del proyecto de la VIDENA por el derecho de paso a través de la Línea 1 del Metro.
 - ✓ Realizar un seguimiento continuo desde los actos previos hasta el otorgamiento de la buena pro para que se ejecuten las inversiones dentro de lo programado.
 - ✓ Ejecutar los proyectos de inversión del Plan de Inversiones correspondientes a obras que cuenten con viabilidad.
 - ✓ Supervisar todo el proceso constructivo de las obras que contrate el IPD, de acuerdo al Plan de Inversiones y que cuenten con viabilidad.
- Unidad de Mantenimiento:
 - ✓ La Unidad de mantenimiento luego de emitida la conformidad del servicio, realiza el seguimiento diario de los expedientes que emite y coordina con los especialistas de la Unidad de Logística para que realice los trámites correspondientes para el pago y si hay algo que subsanar o añadir las coordinaciones serán directas para que los expedientes no regresen y no conlleven a mayores plazos, posteriormente se procede a derivarlo a la Unidad de Finanzas para el devengado y luego pase a Tesorería para el giro.
 - ✓ Por último, para el pago del personal administrativo de la Unidad de Mantenimiento y de la Unidad de Obras y Equipamiento bajo la modalidad de Contratos Administrativos de Servicios, se remite por correo electrónico a la Unidad de Personal los anexos de las actividades realizadas por el personal mensualmente.

- Oficina de Información y Comunicaciones:
 - ✓ Se viene generando material comunicacional in house, optimizando la
 - ✓ contratación de servicios.
 - ✓ Se realiza seguimiento constante a las actividades programadas y se brinda atención a las demandas de nuevas actividades a solicitud de Alta Dirección.
 - ✓ Se gestionan habilitaciones presupuestales que nos permitan seguir operando en condiciones óptimas viabilizar actividades programadas.
 - ✓ Se generó el repunte en la actividad relacionada a redes sociales vincula con la generación de gráficas para campañas y programas.

- Oficina de Coordinación Regional, Cooperación y Relaciones Nacionales e Internacionales:
 - ✓ Continuar afianzando las coordinaciones con los Consejos Regionales, y ejecutando acciones para la promoción y desarrollo del deporte.
 - ✓ Identificación de potenciales cooperantes nacionales e internacionales.
 - ✓ Reuniones mensuales y mesas de trabajo con todos los CRD.
 - ✓ Realizar el 100% de las funciones asignadas a OCR.
 - ✓ Canaliza y da el soporte técnico administrativo a fin de dar atención al requerimiento de los órganos desconcentrados del IPD-Consejos Regionales del Deporte.

- Dirección Nacional de Seguridad Deportiva:
 - ✓ Entre las medidas más importantes se precisan las siguiente:
 - Habilitación presupuestal para viáticos y asignaciones por comisión de servicio.
 - Habilitación presupuestal para pasajes y gastos de transporte.
 - ✓ Estas medidas permitieron realizar la supervisión de espectáculos deportivos a nivel nacional, tal como lo exige la Ley N° 30037 y su reglamento.
 - ✓ Las habilitaciones presupuestales solicitadas mensualmente permitieron la operatividad de la DISEDE y el desarrollo de sus funciones, en cumplimiento de la Ley N° 30037 y reglamento

- Dirección Nacional de Recreación y Promoción del Deporte:
 - ✓ Se realizó la reestructuración de programa Top Muni, programa que articula con los Gobiernos Locales y Regionales, con el fin de brindar acompañamiento y asistencia técnica para la creación de programas orientados a la masificación de la actividad física en la población, así como fortalecer el conocimiento de los servidores municipalidades en materia del Programa Presupuestal 0101 “Incremento de la práctica de actividades físicas, deportivas y recreativas en la población peruana”, con la finalidad de brindar las estrategias y mecanismos necesario para la correcta programación y ejecución de los recursos asignados a la municipalidad para satisfacer las necesidades de la población respecto a la actividad física.
 - ✓ Se realizó la actualización de guía de cumplimiento de actividades del programa Top Muni
 - ✓ Se analizaron los criterios de evaluación del concurso “Gestión de la Actividad Física Municipal”, a fin de calificar a las municipalidades interesadas en participar en el mismo

- ✓ Se captaron y consolidaron los datos de 260 gobiernos locales, a los cuales se les enviará un oficio de invitación para su inscripción en el Programa Deportivo Municipal Top Muni 2022.
 - ✓ Se brindó asistencias técnicas, asesoría y acompañamiento para la implementación de programas orientadas a la masificación de la actividad física en la población cerrando en el primer semestre con 47 municipalidades participantes
 - ✓ Se logró la comunicación con 19 federaciones deportivas nacionales, las cuales, en coordinación con la DNRPD y Gobiernos Locales, realizarán exhibiciones de su deporte, a fin de realizar campañas de sensibilización para promoción la actividad física para una vida saludable.
 - ✓ Se continuó con la difusión de los videos de los programas adaptados de presenciales a una versión virtual Actívate en casa y Gimnasia Laboral, maximizando su alcance y logro de objetivos, los cuales a su vez vienen atendiendo y apoyando las actividades del Programa TOP MUNI, con el propósito de continuar con la promoción de la actividad física frente a la coyuntura actual.
 - ✓ Para ello se solicitó una habilitación de recursos con el fin de contratar a instructores deportivos los cuales vienen grabando las nuevas versiones de rutinas en coordinación con la OIC.
 - ✓ Se ha gestionado en varias oportunidades la solicitud de demanda adicional para brindar soporte a los esfuerzos que se venían realizando, sin embargo, no se tuvo una respuesta positiva.
- Dirección Nacional de Deporte de Afiliados:
- ✓ Se propuso no continuar con la actividad operativa “Subvención económica oportuna para el apoyo al deportista de alta competencia de bajos recursos económicos”; dado que, los deportistas continuaran cubiertos dentro del Programa de Apoyo al Deportista (PAD I).
 - ✓ Se aprobó la Resolución de Presidencia N° 051-2022-IPD/P del 30 de marzo de 2022; en el cual, las federaciones que se le hayan iniciado proceso judicial, siempre y cuando los miembros de su Junta Directiva Vigente no se encuentren implicados en el proceso judicial donde el agraviado se el Instituto Peruano de Deporte – IPD. En el caso se verifique dicho accionar, la DINADAF podrá otorgar subvención económica, solo por los conceptos sustentados para la participación en sus eventos fundamentales, en concordancia con su programación anual para el beneficio de los deportistas.
 - ✓ Se aprobó la Resolución de Presidencia N° 080-2022-IPD/P del 16 de junio de 2022. Excepcionalmente, las Personas Jurídicas podrán solicitar el adelanto del tramo siguiente, siempre que se acredite la necesidad del mismo hasta antes del 30 de junio del ejercicio fiscal vigente, para tales efectos, la DINADAF evaluará la solicitud de entrega del segundo tramo, en concordancia con la programación anual de esta, con el fin de asegurar la participación del deportista en los eventos programados en su calendario deportivo.
- Dirección Nacional de Capacitación y Técnica Deportiva:
- ✓ Durante el primer semestre del año 2022, las acciones y actividades que más destacaron y fueron priorizadas fueron: (i) Compilación de investigaciones sobre actividad física, recreación, educación física y deporte, (ii) Memoria de la IV edición del Congreso Internacional “Perú Sport Summit 2021”, (iii) I Encuesta de la actividad física y hábitos de vida

- saludable, (iv) Datos Abiertos – RENADE, (v) Programa Presupuestal 101 “Incremento de actividades físicas, deportivas y recreativas en la población peruana”, realizar el Curso virtual “Deporte Seguro”, la reactivación del Centro Experimental Deportivo (CEDE) y se logró dar inicio a los trámites correspondientes para el retorno de administración de los Centros de Alto Rendimiento.
- ✓ Se ha realizado la actualización del Proyecto del Reglamento del Registro Nacional del Deporte RENADE, orientado a brindar información a los administrados que requieran realizar acciones en el registro de materia deportiva, contribuyendo al desarrollo sostenido del Sistema Deportivo Nacional - SISDEN.
 - ✓ Como principal medida adoptada para el cumplimiento de las metas físicas ha sido la constante articulación con organizaciones que componen el Sistema Deportivo Nacional y otros vinculados al deporte y la actividad física.
 - ✓ El alto nivel de descentralización que nos permite alcanzar las capacitaciones virtuales y la difusión que se coordina con los Consejos Regionales del Deporte.
 - ✓ La constante mejora de la plataforma Campus IPD para que la experiencia del usuario de las capacitaciones sea la óptima.
 - ✓ Replicar los cursos que en el año 2021 tuvieron gran impacto y realizar capacitaciones con temáticas nuevas, tales como turismo e innovación deportiva.
 - ✓ Parte del presupuesto destinado se viene utilizando para actividades que no son capacitaciones pero que cumplen con el objetivo de transmitir el conocimiento, por ejemplo, la elaboración del primer “Libro de los deportes” que será difundido en colegios a nivel nacional.
 - ✓ A pesar de que las capacitaciones se han virtualizado en su totalidad y que con las Federaciones Deportivas Nacionales se realizaban de manera conjunta capacitaciones presenciales, esta Dirección le ha remitido la invitación a las Federaciones para realizar capacitaciones de su disciplina deportiva bajo dos enfoques: a) introducción al deporte, para que más personas conozcan y se introduzcan al deporte, b) categorización y actualización de entrenadores y jueces, c) formación de entrenadores y jueces. Es así que, en este primer semestre se han realizado las coordinaciones con algunas Federaciones para ejecutar capacitaciones articuladas en el segundo semestre del año.
- Dirección Nacional de Servicios Biomédicos:
- ✓ Se promueven y agendan reuniones con una frecuencia semanal con el área administrativa y médica, así como la coordinación continua y frecuente a través de los diversos medios de comunicación.
 - ✓ Se brinda asistencia con servicios de salud especializado en deporte a las delegaciones de deportistas del país que participan en eventos internacionales.
 - ✓ La CONAD ha realizado 49 pruebas antidopaje durante el primer semestre.
 - ✓ Seguimiento mensual con el equipo de gestión administrativa del presupuesto asignado para tomar las acciones oportunas en correlación a lo planificado en el Plan Operativo con la finalidad de cumplir las metas establecidas.
 - ✓ Adquisición de medicamentos e insumos de laboratorio, para la atención de servicios de atención médica que se brinda a los deportistas de alta competencia.

- ✓ Se realizan los EPP, los cuales son evaluaciones integrales que se llevan a cabo en Estadio Nacional, con la finalidad de evitar la muerte súbita en la práctica deportiva, y concluye con la emisión de los avales deportivos para la participación en eventos deportivos.
- Órgano de Control Institucional:
 - ✓ El Órgano de Control Institucional, reprogramó sus metas físicas de acuerdo a los lineamientos dictados por la Contraloría General de la República.
 - ✓ Se realizó el proceso de convocatoria de reemplazo CAS a fin de poder contar con la capacidad operativa del OCl completa y poder continuar con el cumplimiento a los servicios de control programados en el PAC 2022.

X. MEDIDAS REQUERIDAS PARA MEJORAR LA IMPLEMENTACIÓN DE LAS AEI

Se puede identificar a los responsables de los Objetivos Estratégicos Institucionales (OEI) y Acciones Estratégicas Institucionales (AEI) en el **cuadro N°19** del presente documento.

En ese sentido, se procede a detallar las medidas para la mejora de la implementación de las AEI, según las unidades de organización responsables:

- Presidencia:
 - ✓ Se desarrolla la descentralización de sus actividades y para ello, se trabajó sostenidamente de la mano con los gobiernos regionales y locales. Esto ha permitido mapear y definir los predios e infraestructura del IPD que puede ser transferida u otorgada como sesión en uso para una mejor gestión. Es por ello que, se han suscrito convenios específicos de cooperación institucionales con los Gobiernos Regionales y Municipalidades Distritales; y otros ampliados con adendas.
- Gerencia General:
 - ✓ Se realizaron reuniones con las diversas unidades de organización a fin de concientizar a los servidores en la correcta gestión de los recursos, colaborando con la OPP para lograr una eficiente ejecución presupuestaria.
 - ✓ Realizar evaluaciones mensuales sobre la ejecución presupuestaria de la meta correspondiente a Gerencia General, para que, en la actual coyuntura excepcional y dinámica, pueda existir consistencia permanente entre la programación y la ejecución de los recursos asignados.
- Consejo Superior de Justicia Deportiva y de Honores del Deporte:
 - ✓ Soporte en la digitalización de los expedientes administrativos sancionadores, así como la implementación del procedimiento de notificación electrónica.
- Oficina de Trámite Documentario:
 - ✓ Se ha realizado la contratación de personal locador de servicios para el área de Despacho de documentos al exterior y el área del Archivo Central, con la finalidad de apoyar en los procesos archivísticos de Despacho, Organización, Transferencia, Descripción y Eliminación documental.



- ✓ Se continúa con la captura de imágenes de series documentales de valor permanente, con la finalidad de agilizar la atención de servicios archivísticos, contribuir a la política de gestión del conocimiento institucional, y salvaguardar aquella documentación de mayor antigüedad.
- ✓ Se continúa con la operatividad de la Mesa de Partes Virtual del IPD para la presentación de documentación digital por parte de personas naturales y jurídicas.
- Oficina de Asesoría Jurídica:
 - ✓ Realizar seguimiento de actividades para garantizar el adecuado avance según lo programado y poder prever riesgos en la ejecución.
 - ✓ Fortalecer y dinamizar la comunicación de los integrantes del equipo que conforma la OAJ con las diferentes unidades y oficinas de la entidad.
 - ✓ Plan habitual de reuniones con el personal, mediante cualquier medio sea físico o digital, con el fin de potenciar el trabajo en equipo.
 - ✓ Clasificar las funciones que corresponden a cada uno de los integrantes del equipo que conforma la OAJ según especialidades.
- Medidas para la mejora continua de la Oficina de Presupuesto y Planificación:
 - ✓ Realizar seguimiento de actividades para garantizar el adecuado avance según lo programado y poder prever riesgos en la ejecución.
 - ✓ Informar a la Alta Dirección sobre la ejecución de las unidades orgánicas mensual a fin de tomar medidas correctivas que incidan en una mejor ejecución para el presente Año Fiscal.
- Unidad de Presupuesto:
 - ✓ Mantener la coordinación con los Sectoristas de UPLA, Finanzas y Logística a fin de atender las consultas realizadas por las Unidades de Organización del IPD de manera eficaz y óptima.
 - ✓ Convocar a reuniones con los coordinadores presupuestales de las Unidades de Organización, para un mejor seguimiento de la Ejecución Presupuestal de las actividades y/o proyectos de cada una de ellas.
 - ✓ Establecer reuniones mensuales a fin de informar sobre los avances de ejecución de cada meta presupuestaria asignada a cada Unidad de Organización.
- Unidad de Planeamiento:
 - ✓ Coordinaciones constantes con el Sectorista de CEPLAN ante modificaciones en el Aplicativo, para la formulación, modificación y Evaluación del PEI, POI y otros planes institucionales.
 - ✓ Remitir solicitudes de información con matrices articuladas correspondiente a procesos de planeamiento, como la elaboración del POI, PEI, evaluación y modificación del POI, esto con el fin de evitar esfuerzos para consolidar la información del sistema de planeamiento y presupuestario.
 - ✓ Asistencias técnicas generales y personalizadas a los coordinadores presupuestales de las Unidades de Organización del IPD.
- Unidad de Organización y Métodos:
 - ✓ Se continuará con el uso de los siguientes instrumentos metodológicos:

- Diagrama De Gantt, el cual que permite mostrar las tareas, el tiempo con el plazo para responder los temas de expedientes y actividades a desarrollar.
 - Matriz de priorización, cuadrantes que nos ayuda a la toma de decisión con respecto a priorizar los temas más importantes, el cual dependió que tema es más relevantes y/o muy urgentes.
 - Diagrama Causa – Efecto, se usa para la búsqueda profunda de antecedentes para entender los problemas, luego se identificó el origen de los problemas y que los causo, con el fin de solucionar el problema de forma sostenible.
 - ✓ Se desarrolla el trabajo en equipo mediante plataformas digitales, para facilitar la participación y la lluvia de ideas para la búsqueda de solucionar problemas con el fin de tomar la mejor decisión.
- Unidad de Estadística y Pre-Inversión:
- ✓ En materia de pre- inversión se ha programado para el próximo semestre un taller de sensibilización sobre el Sistema Nacional de Programación Multianual y Gestión de Inversiones, Invierte.pe, a los Consejos Regionales del Deporte de la institución.
- Medidas para la mejora continua de la Oficina General de Administración:
- ✓ Seguimiento constante de los requerimientos para poder contar con los bienes y servicios necesarios para el cumplimiento de metas.
 - ✓ En materia de la modernización del Estado es propio contar con los instrumentos de gestión actualizados en beneficio de la entidad, para ello es importante realizar reuniones permanentes con el consultor para analizar los avances y que se encuentren alineados a los ultimas normativas de gestión que tiene aprobado el IPD.
- Unidad de Personal:
- ✓ Con la finalidad de mejorar el valor obtenido en el cumplimiento del nivel de ejecución de las Actividades Operativas del IPD, es necesario realizar la revisión permanente y el ajuste en la medición de estas, en especial de todas las AEI relacionada con el Programa de fortalecimiento de capacidades implementado en beneficio de los servidores, siendo el capital humano es la esencia de toda entidad y de ello depende la calidad de la gestión gubernamental, las mismas que deben ser evaluadas periódicamente para ver el nivel del rendimiento de cada servidor.
 - ✓ Poner en funcionamiento el Plan de Ecoeficiencia a nivel de la OGA y sus unidades orgánicas a fin de dar el empuje que se requiere dentro de toda la entidad.
- Unidad de Finanzas:
- ✓ Priorización de pagos a través de transferencias bancarias.
 - ✓ Se realiza coordinaciones frecuentes y se da seguimiento constante a las modificaciones y normas que se establezcan de acuerdo a la coyuntura actual.
- Unidad de Logística:

- ✓ Realizar oportunamente las modificaciones del Plan Anual de Contrataciones IPD, que se requiera a fin de alcanzar la finalidad pública.
 - ✓ Criterio uniforme para la revisión de los términos de referencia y/o especificaciones técnicas, dado que los colaboradores de la Unidad de Logística participan de los cursos virtuales que realiza los Entes Rectores.
 - ✓ Pago oportuno a los proveedores de acuerdo al Artículo 171 del Reglamento de la Ley de Contrataciones del Estado.
- Unidad de Informática:
 - ✓ Constante gestión del soporte, mantenimiento, modernización del sistema informático del IPD.
 - ✓ Priorización a la atención de las necesidades de las áreas usuarias.
 - Unidad de Comercialización:
 - ✓ Diseñar políticas, planes y acciones, relacionados con el arrendamiento de espacios para la exhibición de publicidad en la infraestructura del IPD.
 - Unidad Funcional de Recintos Deportivos de Lima Metropolitana:
 - ✓ Contar con la asignación de recursos presupuestales y capital humano para la atención de las actividades operativas definidas en el POI.
 - ✓ Definir el alcance de las funciones de UFARDELM respecto a las funciones que la Oficina de Infraestructura tiene establecidas en el MOF, la cual debe contar con el apoyo técnico de la Unidad de Organización y Métodos, a fin de elaborar las fichas de procesos y procedimientos.
 - Medidas para la mejora continua de la Oficina de Infraestructura:
 - Unidad de Estudios y Proyectos:
 - ✓ La Unidad de Estudios y Proyectos, necesita de un equipo de profesionales, para la elaboración, revisión y seguimiento en la elaboración de expedientes técnicos de obras en mérito al invierte.pe y demás normativas vigentes y además la actualización continua de los profesionales con las nuevas modificaciones que presentan las normativas.
 - ✓ Incrementar los gastos corrientes para la Unidad de Estudios y Proyectos, a fin de que se pueda contratar especialistas en elaboración de expedientes técnicos de obras, así como revisión de lineamientos deportivos y otros para alcanzar los objetivos institucionales.
 - ✓ Prever recursos humanos y económicos para poder desarrollar de una manera más eficiente la gestión de la Unidad.
 - Unidad de Mantenimiento:
 - ✓ Prever el marco presupuestal para realizar el mantenimiento correctivo a las instalaciones deportivas a nivel nacional.
 - Unidad de Obras y Equipamiento:
 - ✓ Todos los proyectos de inversión en deporte, deberán de contar con el componente de Gestión del Proyecto, pues la práctica en estos años ha demostrado la necesidad que los proyectos de inversión pública incluyan

- actividades que permitan asegurar una adecuada gestión de la ejecución de los proyectos.
- ✓ Prever recursos humanos y económicos para poder desarrollar de una manera más eficiente la gestión de la Unidad.
 - ✓ Coordinación con el área de contrataciones de la entidad para un mejor flujo de los procesos, en los requerimientos del área usuaria y demás involucrados.
 - ✓ Incrementar los gastos corrientes para la Unidad de Obras y Equipamiento, a fin de que se pueda contratar especialistas en obras, que se encarguen del monitoreo y seguimiento de los proyectos de inversión pública.
 - ✓ Incrementar el banco de proyectos del IPD, con la elaboración de estudios de pre inversión de acuerdo a la normativa del invierte.pe, cuya viabilidad permita aumentar la asignación de recursos para inversión.
- Oficina de Información y Comunicaciones:
- ✓ Se actualizan constantemente los riesgos identificados y se viene buscando mecanismos que nos permitan conocer la conformidad de los servicios que brindamos.
- Oficina de Coordinación Regional, Cooperación y Relaciones Nacionales e Internacionales:
- ✓ Elaboración y actualización de la matriz de seguimiento a la coordinación, elaboración y ejecución de los planes de desarrollo de los CRD.
 - ✓ Elaborar tablero de control de cumplimiento.
 - ✓ Construcción de la Línea Base de los Procesos y Programas de Cooperación y relacionamiento de la Unidad de Cooperación y Relaciones Nacionales e Internacionales.
 - ✓ Identificación de potenciales cooperantes nacionales e internacionales.
 - ✓ Identificación y diseño de la estrategia de Participación y posicionamiento del sector en otros espacios internacionales.
- Dirección Nacional de Seguridad Deportiva:
- ✓ Las actividades operativas deben contar con su presupuesto que permitan su operatividad durante el año y el cumplimiento de las metas programadas.
 - ✓ Fortalecer el equipo de supervisores de la DISEDE, pues se ha tenido una reducción significativa en el número de personal encargado de las supervisiones originando que no se puedan supervisar algunos espectáculos deportivos.
 - ✓ Implementar el marco normativo sancionador que establece la Ley N° 30037 y su reglamento.
 - ✓ La DISEDE debe contar con todos sus documentos de gestión que permitan un óptimo funcionamiento.
- Dirección Nacional de Recreación y Promoción del Deporte:
- ✓ Se continuó con la difusión de los videos de los programas adaptados de presenciales a una versión virtual Actívate en casa y Gimnasia Laboral, maximizando su alcance y logro de objetivos, los cuales a su vez vienen atendiendo y apoyando las actividades del Programa TOP MUNI, con el propósito de continuar con la promoción de la actividad física frente a la coyuntura actual.

- ✓ Realizar mesas de trabajo en forma virtual con el equipo para evaluar y analizar el replanteamiento de los programas presenciales a virtuales.
 - ✓ Formación de grupos de trabajo para la asistencia técnica de funcionarios o servidores públicos municipales con el objetivo de promover la actividad física a nivel local a través de la difusión de material audiovisual de Actívate en Casa, Gimnasia Laboral y Presencial así como la Promoción de la actividad física para una vida saludable mediante las plataformas virtuales de las municipalidades reactivando durante el primer semestre el Programa Academia IPD presencial, cumpliendo los protocolos de bioseguridad.
 - ✓ Continuar con la gestión sobre demanda adicional de recursos para el 2022-2023 y alcanzar las metas definidas en concordancia con los objetivos estratégicos institucionales.
 - ✓ Reactivación en forma gradual los programas presenciales respetando las medidas de bioseguridad especialmente el programa Academia IPD el cual se orientará a descubrir el deporte y potenciar sus habilidades en caso deseen formarse en un deporte específico de manera recreativa o hacia el alto rendimiento.
- Dirección Nacional de Deporte de Afiliados:
- ✓ Mejorar las normativas internas, actualizando las directivas y lineamientos acorde con la gestión del cambio y mejora continua.
 - ✓ Promover y agendar reuniones con una frecuencia semanal con las Unidades Funcionales, a fin de lograr una coordinación continua.
 - ✓ Socializar mensualmente los resultados del avance del cumplimiento del POI con el equipo de DINADAF para la toma acciones oportunas y medidas con la finalidad de cumplir las metas establecidas.
 - ✓ Fortalecer la integración de las Unidades Orgánicas con el Sistema de Control Interno, a fin de establecer la trazabilidad en la entrega de subvenciones de personas jurídicas y personas naturales.
- Dirección Nacional de Capacitación y Técnica Deportiva:
- ✓ Seguir impulsando la ejecución de actividades de capacitación que busquen fortalecer las competencias de los agentes deportivos y crear una sociedad activa, con entornos, poblaciones y sistemas activos, correspondientes al cumplimiento de los objetivos de la Política Nacional del Deporte y de los objetivos institucionales.
 - ✓ Es necesario ejecutar programas de capacitación y mesas de trabajo con los diferentes miembros del Sistema Deportivo Nacional, para recoger sus aportes con la finalidad de desarrollar acciones conjuntas para el fortalecimiento del SISDEN.
 - ✓ Atender la demanda presupuestal solicitada por esta Dirección Nacional, para el cumplimiento óptimo de los objetivos y fines pactados para el presente año
 - ✓ Darle continuidad al proyecto “Transmisión de Conocimientos” el cual beneficiará a la población en general.
 - ✓ Garantizar la continuidad de la reactivación del CEDE con la contratación de los entrenadores deportivos y coordinador general hasta el mes de diciembre del presente año.
 - ✓ Retomar la presencialidad a nivel nacional, respetando los permisos y protocolos correspondientes. Para ello, se requiere contar con mayor habilitación presupuestal.

- ✓ Continuar la con actualización y digitalización de las resoluciones del RENADE, con la finalidad de consolidar toda la información dentro de la Base de Datos.
 - ✓ Seguir articulando con los Gobiernos Locales y los Consejos Regionales del Deporte, para que sus funcionarios encargados y equipos de trabajo sigan siendo nuestros principales aliados estratégicos en la difusión futura ejecución de nuestro Plan de Capacitaciones 2022.
 - ✓ Contar con un software propio, que sirva de apoyo para el sistema de registro deportivo. Esto con la finalidad de mejorar la automatización de la base de datos de la Subdirección del Registro Nacional del Deporte (RENADE) de la Dirección Nacional de Capacitación y Técnica Deportiva (DNCTD).
- Dirección Nacional de Servicios Biomédicos:
- ✓ Mayor compromiso y seguimiento del equipo de gestión administrativa de manera anticipada de las metas establecidas con el objetivo de cumplir las metas trazadas de la Dirección.
 - ✓ Reforzar esfuerzos de comunicación que concluyan en compromisos cumplidos con el fin de mejorar la calidad de atención al deportista
 - ✓ Es necesario reforzar esfuerzos de gestión y operativa para mejorar los indicadores de las metas físicas y financieras planificadas haciendo énfasis en la parte económica.
- Órgano de Control Institucional:
- ✓ El Órgano de Control Institucional ha tomado las acciones correspondientes a fin de cumplir con la programación de las actividades operativas, en coordinación con la Contraloría General de la República.
 - ✓ Se están realizando las acciones correspondientes a fin de poder completar la capacidad operativa; la reparación del Equipo Multifuncional asignado al OCI.

XI. CONCLUSIONES y RECOMENDACIONES

Conclusiones:

- En el POI modificado Versión 2, se programaron 246 actividades operativas, de las cuales al término del primer semestre han sido ejecutadas 213, lo que representa el 86.59% del total.
- En cuanto a la ejecución de metas físicas por centros de costo, 26 de las 35 actividades representativas mostraron un 50% a más, de ejecución de sus metas físicas.
- El Plan Operativo Institucional 2022 Modificado Versión 2 del Instituto Peruano del Deporte, ascendió a S/ 137,368,598; lográndose ejecutar el monto de S/61,824,687 lo que representa un 45.01 % del presupuesto total.
- La categoría Acciones Centrales, es la que mayor porcentaje de ejecución presenta con un 40.30%, seguido por el PP con un 47.41 % y por el APNOP con un 24.86%.
- De acuerdo a la Estructura funcional programática, 05 componentes, son los que representan mayor ejecución, con respecto a la programación anual:
 - ✓ 5003258. Subvención a las federaciones deportivas (64.77%)
 - ✓ 5000004. Asesoramiento técnico y jurídico (55.96%)
 - ✓ 5000991. Obligaciones previsionales (49.01%)



- ✓ 5001515. Dotación de servicios biomédicos a los deportistas (46.92%)
- ✓ 5000006. Auditoría y acciones de control (45.71%)
- De acuerdo al Análisis de la ejecución del presupuesto según responsable de Meta Presupuestaria, el porcentaje de ejecución más alto con respecto a la programación anual, corresponde a Oficina de Asesoría Jurídica con un 55.96%, seguido por la Dirección de Seguridad Deportiva con un 55.51 % y la Oficina de Información y Comunicaciones con un 54.89%. El porcentaje de ejecución más baja de acuerdo a responsable de Meta Presupuestaria corresponde a la OI con un 10.44 %. Sobre el particular, 4 de los 16 responsables de meta han ejecutado el presupuesto en un porcentaje mayor al 50 %.

Recomendaciones:

- Se recomienda que las unidades de organización deben realizar un adecuado seguimiento a 43 actividades operativas que tienen 0% de ejecución con respecto a la programación anual, para lo cual la Unidad de Planeamiento coordinará con estas.
- Se recomienda que las unidades de organización realicen las acciones necesarias a fin de reprogramar o ejecutar de manera adecuada 44 actividades operativas que tienen 40% a menos de ejecución con respecto a la programación anual, para lo cual la Unidad de Planeamiento coordinará con estas.

XII. ANEXOS

12.1 ANÁLISIS DE EJECUCIÓN DE ACTIVIDADES OPERATIVAS

Se presentan las actividades operativas con bajo nivel de ejecución en metas físicas y financieras en el primer semestre y que presentan riesgo de no implementarse según las metas anuales por la situación de la ejecución de los POI

ANEXO

ANÁLISIS DE EJECUCIÓN DE ACTIVIDADES OPERATIVAS

EJECUCIÓN FÍSICA

- El 19% de actividades operativas ha cumplido con una ejecución igual o mayor al 100 %, con relación a su ejecución física, tal como se detalla en el siguiente cuadro:

DETALLE DE EJECUCION	N° ACTIVIDADES OPERATIVAS	%
AO 0%	39	16%
0% <AO >= 50%	119	48%
50%<AO >100%	42	17%
AO>=100%	46	19%
TOTAL	246	100%

- Sin embargo, 119 actividades operativas, tienen menos o igual al 50 % de ejecución física semestral respecto a la programación física anual, tal como se detalla en los siguientes cuadros:

Centro Costo ID	Centro de Costo	OEI	AEI	Actividad Operativa ID	Actividad Operativa	Unidad de Medida	PROGRAMADO ANUAL FÍSICO	EJECUTADO FÍSICO SEMESTRAL	%
'01.01	PRESIDENCIA	OEI.04	AEI.04.02	AOI00099400088	SUPERVISIÓN DE LAS UNIDADES ORGÁNICAS DE LÍNEA Y ÓRGANOS DESCENTRALIZADOS DEL IPD	ACTA	12	6	50.00%
'01.01	PRESIDENCIA	OEI.04	AEI.04.02	AOI00099400301	GESTIÓN ADMINISTRATIVA DE LA PRESIDENCIA DEL IPD	ACCION	12	6	50.00%
'01.01.01	GERENCIA GENERAL	OEI.04	AEI.04.02	AOI00099400432	GESTIÓN ADMINISTRATIVA DE LA GERENCIA GENERAL	ACCION	12	6	50.00%
'01.01.01	GERENCIA GENERAL	OEI.04	AEI.04.02	AOI00099400434	APROBACIÓN DE DOCUMENTOS DE GESTIÓN NORMATIVA Y ADMINISTRATIVA DEL IPD	DOCUMENTO	12	6	50.00%
'01.01.01	GERENCIA GENERAL	OEI.04	AEI.04.02	AOI00099400435	EMISIÓN DE DOCUMENTOS ADMINISTRATIVOS DIRIGIDOS A ENTIDADES PÚBLICAS Y PRIVADA	DOCUMENTO	12	6	50.00%
'01.01.01	GERENCIA GENERAL	OEI.04	AEI.04.06	AOI00099400529	SUPERVISIÓN DEL CUMPLIMIENTO DE LOS OBJETIVOS Y PROYECTOS DEL PLAN DE GOBIERNO DIGITAL.	ACCION	4	1	25.00%
'01.01.01	GERENCIA GENERAL	OEI.04	AEI.04.07	AOI00099400530	IMPLEMENTACIÓN DEL MODELO DE INTEGRIDAD.	ACCION	12	6	50.00%
'01.01.02	CONSEJO SUPERIOR DE JUSTICIA DEPORTIVA Y DE HONORES DEL DEPORTE	OEI.04	AEI.04.02	AOI00099400313	ELABORACION DE RESOLUCIONES CON PRONUNCIAMIENTO RESPECTO A EXPEDIENTES ADMINISTRATIVOS RELACIONADOS CON FALTAS EN MATERIA DEPORTIVA	RESOLUCION	56	23	41.07%
'01.01.02	CONSEJO SUPERIOR DE JUSTICIA DEPORTIVA Y DE HONORES DEL DEPORTE	OEI.04	AEI.04.02	AOI00099400314	GESTIÓN ADMINISTRATIVA DEL CONSEJO SUPERIOR DE JUSTICIA DEPORTIVA Y HONORES DEL DEPORTE DEL IPD	ACCION	12	6	50.00%
'01.01.02	CONSEJO SUPERIOR DE JUSTICIA DEPORTIVA Y DE HONORES DEL DEPORTE	OEI.04	AEI.04.02	AOI00099400454	ELABORACION DE RESOLUCIONES DE TRAMITE DE EXPEDIENTES RELACIONADOS CON FALTAS EN MATERIA DEPORTIVA	RESOLUCION	178	87	48.88%
'01.01.03	OFICINA DE TRÁMITE DOCUMENTARIO	OEI.04	AEI.04.02	AOI00099400090	EJECUCIÓN, SUPERVISIÓN Y PROPUESTAS DE MEJORAS A LOS PROCESOS DE LA GESTIÓN DOCUMENTAL EN EL IPD: EMISIÓN, RECEPCIÓN, DESPACHO Y ARCHIVO.	ACCION	12	6	50.00%
'01.01.03	OFICINA DE TRÁMITE DOCUMENTARIO	OEI.04	AEI.04.02	AOI00099400091	EJECUCIÓN, SUPERVISIÓN Y PROPUESTAS DE MEJORAS A LOS PROCESOS DEL ARCHIVO CENTRAL PARA UNA MEJOR GESTIÓN DEL CONOCIMIENTO QUE CUSTODIA.	ACCION	12	6	50.00%
'01.01.03	OFICINA DE TRÁMITE DOCUMENTARIO	OEI.04	AEI.04.02	AOI00099400395	GESTIÓN ADMINISTRATIVA DE LA OFICINA DE TRÁMITE DOCUMENTARIO Y ARCHIVO.	ACCION	12	6	50.00%
'01.01.03	OFICINA DE TRÁMITE DOCUMENTARIO	OEI.04	AEI.04.06	AOI00099400531	EJECUCIÓN DE LAS ACCIONES DE SOPORTE PARA LA EJECUCIÓN DEL PLAN DE GOBIERNO DIGITAL	ACCION	12	6	50.00%



INFORME DE EVALUACIÓN DE IMPLEMENTACIÓN DEL PLAN OPERATIVO INSTITUCIONAL 2022 DEL IPD AL PRIMER SEMESTRE

Centro Costo ID	Centro de Costo	OEI	AEI	Actividad Operativa ID	Actividad Operativa	Unidad de Medida	PROGRAMADO ANUAL FÍSICO	EJECUTADO FÍSICO SEMESTRAL	%
'01.02	OFICINA DE ASESORÍA JURÍDICA	OEI.04	AEI.04.02	AOI00099400085	EJECUCIÓN DE ACCIONES ADMINISTRATIVAS PARA LA ATENCIÓN OPORTUNA DE LOS USUARIOS EXTERNOS E INTERNOS DE LA OFICINA DE ASESORÍA JURÍDICA DEL INSTITUTO PERUANO DEL DEPORTE.	ACCION	12	6	50.00%
'01.02	OFICINA DE ASESORÍA JURÍDICA	OEI.04	AEI.04.02	AOI00099400437	NOTIFICACIÓN DE ALERTAS LEGALES EMITIDOS A TRÁVES DE CORREO ELECTRÓNICO A LOS PRESTADORES DE SERVICIOS DE LAS UNIDADES DE ORGANIZACIÓN DEL IPD.	REPORTE	288	132	45.83%
'01.03	OFICINA DE PRESUPUESTO Y PLANIFICACIÓN	OEI.04	AEI.04.02	AOI00099400183	ELABORACIÓN OPORTUNA DE INFORMES DE GESTIÓN PARA SU PRESENTACIÓN ANTE LA ALTA DIRECCIÓN	ACCION	12	6	50.00%
'01.03	OFICINA DE PRESUPUESTO Y PLANIFICACIÓN	OEI.04	AEI.04.02	AOI00099400402	GESTIÓN ADMINISTRATIVA DE LA OFICINA DE PRESUPUESTO Y PLANIFICACIÓN.	ACCION	12	6	50.00%
'01.03.01	UNIDAD DE PRESUPUESTO	OEI.04	AEI.04.02	AOI00099400186	ELABORACIÓN OPORTUNA DE LA PROGRAMACIÓN MULTIANUAL DEL PRESUPUESTO, DEL PLIEGO 342: INSTITUTO PERUANO DEL DEPORTE	INFORME	2	1	50.00%
'01.03.01	UNIDAD DE PRESUPUESTO	OEI.04	AEI.04.02	AOI00099400189	ELABORACIÓN DE INFORMES MENSUALES DE FORMALIZACIÓN DE MODIFICACIONES PRESUPUESTARIAS PARA SU GESTIÓN DE APROBACIÓN POR EL TITULAR DE LA ENTIDAD	INFORME	12	6	50.00%
'01.03.01	UNIDAD DE PRESUPUESTO	OEI.04	AEI.04.02	AOI00099400190	ELABORACIÓN DE INFORMES MENSUALES DE SEGUIMIENTO DE LA EJECUCIÓN PRESUPUESTARIA DE LAS UNIDADES DE ORGANIZACIÓN DEL IPD	INFORME	12	6	50.00%
'01.03.01	UNIDAD DE PRESUPUESTO	OEI.04	AEI.04.02	AOI00099400337	EJECUCIÓN ÓPTIMA DE ACCIONES ADMINISTRATIVAS DE LA UNIDAD DE PRESUPUESTO DEL PLIEGO 342: INSTITUTO PERUANO DEL DEPORTE	ACCION	12	6	50.00%
'01.03.01	UNIDAD DE PRESUPUESTO	OEI.04	AEI.04.02	AOI00099400394	ELABORACIÓN DE DOCUMENTOS DE CERTIFICACIÓN PRESUPUESTAL	ACCION	12	6	50.00%
'01.03.02	UNIDAD DE PLANEAMIENTO	OEI.04	AEI.04.02	AOI00099400220	GESTIÓN ADMINISTRATIVA EFECTIVA DE LA UNIDAD DE PLANEAMIENTO	ACCION	12	6	50.00%
'01.03.02	UNIDAD DE PLANEAMIENTO	OEI.04	AEI.04.05	AOI00099400538	ACCIONES DE SEGUIMIENTO A LA IMPLEMENTACIÓN DE LA POLÍTICA DE IGUALDAD DE GENERO Y LA NO DISCRIMINACIÓN.	ACCION	2	1	50.00%
'01.03.03	UNIDAD DE ORGANIZACIÓN Y MÉTODOS	OEI.04	AEI.04.02	AOI00099400458	GESTIÓN DE ACCIONES ADMINISTRATIVAS	ACCION	12	6	50.00%
'01.03.03	UNIDAD DE ORGANIZACIÓN Y MÉTODOS	OEI.04	AEI.04.02	AOI00099400459	ELABORACIÓN Y/O MODIFICACIÓN DE DOCUMENTOS NORMATIVOS INTERNOS	INFORME	16	8	50.00%
'01.03.03	UNIDAD DE ORGANIZACIÓN Y MÉTODOS	OEI.04	AEI.04.02	AOI00099400515	MODIFICACIÓN DEL TEXTO ÚNICO DE PROCEDIMIENTOS ADMINISTRATIVOS	ACCION	2	1	50.00%
'01.03.03	UNIDAD DE ORGANIZACIÓN Y MÉTODOS	OEI.04	AEI.04.08	AOI00099400532	IMPLEMENTACIÓN DE LA FASE I DE LA NORMA TÉCNICA DE LA GESTIÓN POR PROCESOS.	INFORME	12	4	33.33%
'01.03.04	UNIDAD DE ESTADÍSTICA Y PRE INVERSIÓN	OEI.04	AEI.04.02	AOI00099400198	ELABORACIÓN OPORTUNA DE BOLETINES ESTADÍSTICOS INSTITUCIONALES TRIMESTRALES PARA SU PUBLICACIÓN EN EL PORTAL INSTITUCIONAL	DOCUMENTO	4	2	50.00%
'01.04	OFICINA GENERAL DE ADMINISTRACIÓN	OEI.04	AEI.04.02	AOI00099400445	CONDUCCIÓN Y SUPERVISIÓN DE LOS SISTEMAS ADMINISTRATIVOS	ACCION	12	6	50.00%
'01.04	OFICINA GENERAL DE ADMINISTRACIÓN	OEI.04	AEI.04.02	AOI00099400446	ATENCIÓN Y CUMPLIMIENTO DE LAS SENTENCIAS JUDICIALES EN CALIDAD DE COSA JUZGADA	ACCION	12	6	50.00%
'01.04	OFICINA GENERAL DE ADMINISTRACIÓN	OEI.04	AEI.04.02	AOI00099400447	EJECUCIÓN, SEGUIMIENTO Y SUPERVISIÓN DE ACTIVIDADES ADMINISTRATIVAS	ACCION	12	6	50.00%
'01.04	OFICINA GENERAL DE ADMINISTRACIÓN	OEI.04	AEI.04.02	AOI00099400501	GESTIÓN DE ATENCIÓN DE SOLICITUDES EN EL MARCO DE LA LEY DE TRANSPARENCIA Y ACCESO A LA INFORMACIÓN PÚBLICA (LEY N 27806).	ACCION	12	6	50.00%
'01.04.01	UNIDAD DE PERSONAL	OEI.04	AEI.04.01	AOI00099400045	GESTIÓN Y EJECUCIÓN DEL PLAN DE DESARROLLO DE PERSONAS - PDP	CAPACITACION	20	5	25.00%
'01.04.01	UNIDAD DE PERSONAL	OEI.04	AEI.04.01	AOI00099400448	EJECUCIÓN DEL PLAN DE DESARROLLO DE PERSONAS PDP	PERSONA CAPACITADA	860	40	4.65%
'01.04.01	UNIDAD DE PERSONAL	OEI.04	AEI.04.01	AOI00099400449	ADMINISTRACIÓN Y EJECUCIÓN EL PLAN DE BIENESTAR SOCIAL Y CLIMA LABORAL	ACTIVIDAD EFECTUADA	12	6	50.00%
'01.04.01	UNIDAD DE PERSONAL	OEI.04	AEI.04.01	AOI00099400450	EJECUCIÓN DEL PLAN DE GESTIÓN DEL RENDIMIENTO	ACCION	12	6	50.00%
'01.04.01	UNIDAD DE PERSONAL	OEI.04	AEI.04.01	AOI00099400452	ADMINISTRACIÓN DE RECURSOS HUMANOS	ACCION	12	6	50.00%
'01.04.01	UNIDAD DE PERSONAL	OEI.04	AEI.04.01	AOI00099400453	EJECUCIÓN, SEGUIMIENTO Y SUPERVISIÓN DE ACTIVIDADES ADMINISTRATIVAS.	ACCION	12	6	50.00%
'01.04.01	UNIDAD DE PERSONAL	OEI.04	AEI.04.02	AOI00099400398	ADMINISTRACION DE OBLIGACIONES PREVISIONALES, BENEFICIOS SOCIALES Y JUBILACIÓN	ACCION	12	6	50.00%
'01.04.01	UNIDAD DE PERSONAL	OEI.04	AEI.04.05	AOI00099400533	ACCIONES PARA LA IMPLEMENTACIÓN DE LA POLÍTICA DE IGUALDAD DE GENERO Y LA NO DISCRIMINACIÓN.	ACCION	11	5	45.45%
'01.04.02	UNIDAD DE FINANZAS	OEI.04	AEI.04.02	AOI00099400051	ELABORACIÓN DE LOS ESTADOS FINANCIEROS Y PRESUPUESTALES	INFORME	12	6	50.00%
'01.04.02	UNIDAD DE FINANZAS	OEI.04	AEI.04.02	AOI00099400052	ATENCIÓN Y EJECUCIÓN DE LOS GASTOS Y ADMINISTRACIÓN DE LOS INGRESOS Y FONDOS DE LA ENTIDAD	ACCION	12	6	50.00%



INFORME DE EVALUACIÓN DE IMPLEMENTACIÓN DEL PLAN OPERATIVO INSTITUCIONAL 2022 DEL IPD AL PRIMER SEMESTRE

Centro Costo ID	Centro de Costo	OEI	AEI	Actividad Operativa ID	Actividad Operativa	Unidad de Medida	PROGRAMADO ANUAL FÍSICO	EJECUTADO FÍSICO SEMESTRAL	%
'01.04.02	UNIDAD DE FINANZAS	OEI.04	AEI.04.02	AOI00099400053	ELABORACIÓN Y PRESENTACIÓN DE DOCUMENTOS CON INFORMACIÓN TRIBUTARIA	INFORME	12	6	50.00%
'01.04.02	UNIDAD DE FINANZAS	OEI.04	AEI.04.02	AOI00099400054	EJECUCIÓN, SEGUIMIENTO Y SUPERVISIÓN DE ACTIVIDADES ADMINISTRATIVAS	ACCION	12	6	50.00%
'01.04.03	UNIDAD DE LOGÍSTICA	OEI.04	AEI.04.02	AOI00099400061	ADMINISTRACIÓN Y DISTRIBUCIÓN DE LOS BIENES RECEPCIONADOS DE ALMACÉN DEL IPD.	INFORME	12	6	50.00%
'01.04.03	UNIDAD DE LOGÍSTICA	OEI.04	AEI.04.02	AOI00099400064	EJECUCIÓN, SEGUIMIENTO Y SUPERVISIÓN DE ACTIVIDADES ADMINISTRATIVAS.	ACCION	12	6	50.00%
'01.04.04	UNIDAD DE INFORMÁTICA	OEI.04	AEI.04.02	AOI00099400065	GESTIÓN ÓPTIMA DE LA INFRAESTRUCTURA TECNOLÓGICA DEL IPD.	INFORME	12	6	50.00%
'01.04.04	UNIDAD DE INFORMÁTICA	OEI.04	AEI.04.02	AOI00099400066	GESTIÓN DEL SOPORTE, MANTENIMIENTO, MODERNIZACIÓN DEL SISTEMA INFORMÁTICO DEL IPD.	ACCION	12	6	50.00%
'01.04.04	UNIDAD DE INFORMÁTICA	OEI.04	AEI.04.02	AOI00099400067	GESTIÓN OPORTUNA DE SEGURIDAD Y RIESGO DE LA INFORMACIÓN DEL IPD.	INFORME	12	6	50.00%
'01.04.04	UNIDAD DE INFORMÁTICA	OEI.04	AEI.04.02	AOI00099400068	EJECUCIÓN, SEGUIMIENTO Y SUPERVISIÓN DE ACTIVIDADES ADMINISTRATIVAS	ACCION	12	6	50.00%
'01.04.05	UNIDAD DE COMERCIALIZACIÓN	OEI.04	AEI.04.02	AOI00099400069	EJECUCIÓN, SUPERVISIÓN Y CONTROL DEL ARRENDAMIENTO ANUAL DE LA INFRAESTRUCTURAS DEPORTIVAS DE LIMA METROPOLITANA (ESTADIO NACIONAL Y COLISEO EDUARDO DIBOS DAMMERT, ENTRE OTROS).	ACCION	12	6	50.00%
'01.04.05	UNIDAD DE COMERCIALIZACIÓN	OEI.04	AEI.04.02	AOI00099400070	EJECUCIÓN, SEGUIMIENTO Y SUPERVISIÓN DE ACTIVIDADES ADMINISTRATIVAS.	ACCION	12	6	50.00%
'01.05	OFICINA DE INFRAESTRUCTURA	OEI.04	AEI.04.02	AOI00099400003	EJECUCIÓN DE ACCIONES ADMINISTRATIVAS PARA LA OPERATIVIDAD DEPORTIVA A FAVOR DE LA OFICINA DE INFRAESTRUCTURA	ACCION	12	6	50.00%
'01.05.01	UNIDAD DE ESTUDIOS Y PROYECTOS	OEI.04	AEI.04.02	AOI00099400484	EJECUCIÓN DE ACCIONES ADMINISTRATIVAS PARA LA OPERATIVIDAD DEPORTIVA A FAVOR DE LA UNIDAD DE ESTUDIOS Y PROYECTOS -OI	ACCION	23	6	26.09%
'01.05.02	UNIDAD DE MANTENIMIENTO	OEI.03	AEI.03.01	AOI00099400485	GESTIÓN DE COORDINACIÓN ADMINISTRATIVA PARA EL MANTENIMIENTO DE INFRAESTRUCTURA DEPORTIVA	ACCION	14	6	42.86%
'01.05.03	UNIDAD DE OBRAS Y EQUIPAMIENTO	OEI.04	AEI.04.02	AOI00099400486	EJECUCIÓN DE ACCIONES ADMINISTRATIVAS PARA LA OPERATIVIDAD DEPORTIVA A FAVOR DE LA UNIDAD DE OBRAS Y EQUIPAMIENTO -OI	ACCION	2	1	50.00%
'01.06	OFICINA DE INFORMACIÓN Y COMUNICACIONES	OEI.04	AEI.04.02	AOI00099400407	DIFUSIÓN DE LAS ACTIVIDADES DE LAS UNIDADES DE ORGANIZACIÓN DEL IPD	ACCION	32	14	43.75%
'01.07	OFICINA DE COORDINACIÓN REGIONAL, COOPERACIÓN Y RELACIONES NACIONALES E INTERNACIONALES (OCR)	OEI.03	AEI.03.01	AOI00099400281	ELABORACIÓN OPORTUNA DE LOS INFORMES TRIMESTRALES DE LAS ACTIVIDADES DESARROLLADAS EN LA CRD ANCASH, PARA LA OCR	INFORME	4	1	25.00%
'01.07	OCR	OEI.03	AEI.03.01	AOI00099400282	ELABORACIÓN OPORTUNA DE LOS INFORMES TRIMESTRALES DE LAS ACTIVIDADES DESARROLLADAS EN LA CRD DE APURIMAC, PARA LA OCR	INFORME	4	1	25.00%
'01.07	OCR	OEI.03	AEI.03.01	AOI00099400283	ELABORACIÓN OPORTUNA DE LOS INFORMES TRIMESTRALES DE LAS ACTIVIDADES DESARROLLADAS EN LA CRD DE AREQUIPA, PARA LA OCR	INFORME	4	1	25.00%
'01.07	OCR	OEI.03	AEI.03.01	AOI00099400284	ELABORACIÓN OPORTUNA DE LOS INFORMES TRIMESTRALES DE LAS ACTIVIDADES DESARROLLADAS EN LA CRD DE AYACUCHO, PARA LA OCR	INFORME	4	1	25.00%
'01.07	OCR	OEI.03	AEI.03.01	AOI00099400285	ELABORACIÓN OPORTUNA DE LOS INFORMES TRIMESTRALES DE LAS ACTIVIDADES DESARROLLADAS EN LA CRD DE CAJAMARCA, PARA LA OCR	INFORME	4	1	25.00%
'01.07	OCR	OEI.03	AEI.03.01	AOI00099400286	ELABORACIÓN OPORTUNA DE LOS INFORMES TRIMESTRALES DE LAS ACTIVIDADES DESARROLLADAS EN LA CRD DE HUANCANELICA, PARA LA OCR	INFORME	4	1	25.00%
'01.07	OCR	OEI.03	AEI.03.01	AOI00099400287	ELABORACIÓN OPORTUNA DE LOS INFORMES TRIMESTRALES DE LAS ACTIVIDADES DESARROLLADAS EN LA CRD DE HUANUCO, PARA LA OCR	INFORME	4	1	25.00%
'01.07	OCR	OEI.03	AEI.03.01	AOI00099400288	ELABORACIÓN OPORTUNA DE LOS INFORMES TRIMESTRALES DE LAS ACTIVIDADES DESARROLLADAS EN LA CRD DE ICA, PARA LA OCR	INFORME	4	1	25.00%
'01.07	OCR	OEI.03	AEI.03.01	AOI00099400290	ELABORACIÓN OPORTUNA DE LOS INFORMES TRIMESTRALES DE LAS ACTIVIDADES DESARROLLADAS EN LA CRD DE JUNIN, PARA LA OCR	INFORME	4	1	25.00%
'01.07	OCR	OEI.03	AEI.03.01	AOI00099400292	ELABORACIÓN OPORTUNA DE LOS INFORMES TRIMESTRALES DE LAS ACTIVIDADES DESARROLLADAS EN LA CRD DE LIBERTAD, PARA LA OCR	INFORME	4	1	25.00%
'01.07	OCR	OEI.03	AEI.03.01	AOI00099400293	ELABORACIÓN OPORTUNA DE LOS INFORMES TRIMESTRALES DE LAS ACTIVIDADES DESARROLLADAS EN LA CRD DE LAMBAYEQUE, PARA LA OCR	INFORME	4	1	25.00%



INFORME DE EVALUACIÓN DE IMPLEMENTACIÓN DEL PLAN OPERATIVO INSTITUCIONAL 2022 DEL IPD AL PRIMER SEMESTRE

Centro Costo ID	Centro de Costo	OEI	AEI	Actividad Operativa ID	Actividad Operativa	Unidad de Medida	PROGRAMADO ANUAL FÍSICO	EJECUTADO FÍSICO SEMESTRAL	%
'01.07	OCR	OEI.03	AEI.03.01	AOI00099400295	ELABORACIÓN OPORTUNA DE LOS INFORMES TRIMESTRALES DE LAS ACTIVIDADES DESARROLLADAS EN LA CRD DE MADRE DE DIOS, PARA LA OCR	INFORME	4	1	25.00%
'01.07	OCR	OEI.03	AEI.03.01	AOI00099400297	ELABORACIÓN OPORTUNA DE LOS INFORMES TRIMESTRALES DE LAS ACTIVIDADES DESARROLLADAS EN LA CRD DE MOQUEGUA, PARA LA OCR	INFORME	4	1	25.00%
'01.07	OCR	OEI.03	AEI.03.01	AOI00099400298	ELABORACIÓN OPORTUNA DE LOS INFORMES TRIMESTRALES DE LAS ACTIVIDADES DESARROLLADAS EN LA CRD DE PASCO, PARA LA OCR	INFORME	4	1	25.00%
'01.07	OCR	OEI.03	AEI.03.01	AOI00099400302	ELABORACIÓN OPORTUNA DE LOS INFORMES TRIMESTRALES DE LAS ACTIVIDADES DESARROLLADAS DE LA CRD PIURA PARA LA OCR	INFORME	4	1	25.00%
'01.07	OCR	OEI.03	AEI.03.01	AOI00099400306	ELABORACIÓN OPORTUNA DE LOS INFORMES TRIMESTRALES DE LAS ACTIVIDADES DESARROLLADAS DE LA CRD PUNO PARA LA OCR	INFORME	4	1	25.00%
'01.07	OCR	OEI.03	AEI.03.01	AOI00099400311	ELABORACIÓN OPORTUNA DE LOS INFORMES TRIMESTRALES DE LAS ACTIVIDADES DESARROLLADAS DE LA CRD SAN MARTÍN PARA LA OCR	INFORME	4	1	25.00%
'01.07	OCR	OEI.03	AEI.03.01	AOI00099400312	ELABORACIÓN OPORTUNA DE LOS INFORMES TRIMESTRALES DE LAS ACTIVIDADES DESARROLLADAS DE LA CRD TACNA PARA LA OCR	INFORME	4	1	25.00%
'01.07	OCR	OEI.03	AEI.03.01	AOI00099400315	ELABORACIÓN OPORTUNA DE LOS INFORMES TRIMESTRALES DE LAS ACTIVIDADES DESARROLLADAS DE LA CRD TUMBES PARA LA OCR	INFORME	4	1	25.00%
'01.07	OCR	OEI.03	AEI.03.01	AOI00099400316	ELABORACIÓN OPORTUNA DE LOS INFORMES TRIMESTRALES DE LAS ACTIVIDADES DESARROLLADAS DE LA CRD UCAYALI PARA LA OCR	INFORME	4	1	25.00%
'01.07	OCR	OEI.03	AEI.03.01	AOI00099400329	ELABORACIÓN OPORTUNA DE LOS INFORMES TRIMESTRALES DE LAS ACTIVIDADES DESARROLLADAS DE LA CRD AMAZONAS, PARA LA OCR	INFORME	4	1	25.00%
'01.07	OCR	OEI.03	AEI.03.01	AOI00099400478	COORDINACIÓN CON ENTIDADES REGIONALES Y LOCALES PARA EL FORTALECIMIENTO DEL SISDEN- UCR	ACCION	4	1	25.00%
'01.07	OCR	OEI.03	AEI.03.01	AOI00099400480	COORDINACIÓN PARA LA TRANSFERENCIA DE PREDIOS EN EL MARCO DE LA LEY DE DESCENTRALIZACIÓN- UCR	ACCION	3	1	33.33%
'01.07	OCR	OEI.03	AEI.03.01	AOI00099400481	SEGUIMIENTO Y MONITOREO DE LOS ARRENDAMIENTOS EN LAS CRDS DE ACUERDO A NORMATIVA VIGENTE - UCR	INFORME	4	1	25.00%
'01.07	OCR	OEI.03	AEI.03.01	AOI00099400482	SEGUIMIENTO A LA GESTIÓN DE LOS CONVENIOS VINCULADOS A LOS CRDS- UCR	INFORME	4	1	25.00%
'01.07	OCR	OEI.04	AEI.04.02	AOI00099400468	SUPERVISIÓN Y SEGUIMIENTO DE LA GESTIÓN ADMINISTRATIVA PARA LA OPERATIVIDAD DE LAS INSTALACIONES DEPORTIVAS DE LOS CRDS- UCR	SUPERVISION	12	4	33.33%
'01.07	OCR	OEI.04	AEI.04.02	AOI00099400473	MONITOREAR Y ASEGURAR EL CUMPLIMIENTO DE LOS COMPROMISOS Y ACUERDOS INTERNACIONALES ASUMIDOS POR PERÚ EN MATERIA DEPORTIVA, EN LOS ESPACIOS INTERNACIONALES.	DOCUMENTO	4	1	25.00%
'01.07	OCR	OEI.04	AEI.04.02	AOI00099400474	PROMOVER LA FORMULACIÓN, SUSCRIPCIÓN, IMPLEMENTACIÓN, MONITOREO Y EVALUACIÓN DE INSTRUMENTOS DE COOPERACIÓN INTERNACIONAL CON PAÍSES ESTRATÉGICOS.	DOCUMENTO	4	1	25.00%
'01.07	OCR	OEI.04	AEI.04.02	AOI00099400475	PROMOVER Y GESTIONAR EL DISEÑO, IMPLEMENTACIÓN, MONITOREO Y EVALUACIÓN DE INICIATIVAS, PROGRAMAS Y PROYECTOS DE COOPERACIÓN NACIONAL Y/O INTERNACIONAL	DOCUMENTO	4	1	25.00%
'01.07	OCR	OEI.04	AEI.04.02	AOI00099400477	GESTIÓN ADMINISTRATIVA DE LA OFICINA DE COORDINACIÓN REGIONAL, COOPERACION Y RELACIONES NACIONALES E INTERNACIONALES	ACCION	12	6	50.00%
'01.07.01	OCR	OEI.03	AEI.03.01	AOI00099400323	ELABORACIÓN OPORTUNA DE LOS INFORMES TRIMESTRALES DE LAS ACTIVIDADES DESARROLLADAS DE LA CRD LIMA PROVINCIAS PARA LA OCR	INFORME	4	1	25.00%
'01.07.02	OCR	OEI.03	AEI.03.01	AOI00099400322	ELABORACIÓN OPORTUNA DE LOS INFORMES TRIMESTRALES DE LAS ACTIVIDADES DESARROLLADAS DE LA CRD LORETO PARA LA OCR	INFORME	4	1	25.00%
'01.07.03	OCR	OEI.03	AEI.03.01	AOI00099400326	ELABORACIÓN OPORTUNA DE LOS INFORMES TRIMESTRALES DE LAS ACTIVIDADES DESARROLLADAS DE LA CRD CUSCO PARA LA OCR	INFORME	4	1	25.00%
'01.08	DIRECCIÓN NACIONAL DE SEGURIDAD DEPORTIVA	OEI.04	AEI.04.02	AOI00099400105	EJECUCIÓN DE ACCIONES ADMINISTRATIVAS	ACCION	12	6	50.00%
'01.08	DIRECCIÓN NACIONAL DE SEGURIDAD DEPORTIVA	OEI.04	AEI.04.03	AOI00099400428	EVALUACIÓN Y SUPERVISIÓN DE LAS ACTIVIDADES DEL SISDEN	ACCION	12	6	50.00%



INFORME DE EVALUACIÓN DE IMPLEMENTACIÓN DEL PLAN OPERATIVO INSTITUCIONAL 2022 DEL IPD AL PRIMER SEMESTRE

Centro Costo ID	Centro de Costo	OEI	AEI	Actividad Operativa ID	Actividad Operativa	Unidad de Medida	PROGRAMADO ANUAL FÍSICO	EJECUTADO FÍSICO SEMESTRAL	%
'01.08	DIRECCIÓN NACIONAL DE SEGURIDAD DEPORTIVA	OEI.04	AEI.04.04	AOI00099400352	EJECUCIÓN DE ACTIVIDADES DE CAPACITACIÓN EN SEGURIDAD DEPORTIVA Y OTRAS ACTIVIDADES DEL SISDEN.	INFORME	5	2	40.00%
'01.09	DIRECCIÓN NACIONAL DE RECREACIÓN Y PROMOCIÓN DEL DEPORTE	OEI.01	AEI.01.01	AOI00099400420	EJECUCIÓN DE PROGRAMAS DE MASIFICACIÓN DEPORTIVA Y RECREATIVA	PERSONA	580500	174650	30.09%
'01.09	DIRECCIÓN NACIONAL DE RECREACIÓN Y PROMOCIÓN DEL DEPORTE	OEI.01	AEI.01.03	AOI00099400078	PROMOCIÓN EFECTIVA DE LOS BENEFICIOS DE LA PRACTICA DE ACTIVIDADES FÍSICAS, PRE DEPORTIVAS Y RECREATIVAS A LA POBLACIÓN EN GENERAL	PERSONA INFORMADA	200000	19163	9.58%
'01.09	DIRECCIÓN NACIONAL DE RECREACIÓN Y PROMOCIÓN DEL DEPORTE	OEI.02	AEI.02.01	AOI00099400421	EJECUCIÓN DEL PROGRAMA LA ACADEMIA IPD	BENEFICIARIO	2500	1124	44.96%
'01.10	DIRECCIÓN NACIONAL DE DEPORTE DE AFILIADOS	OEI.02	AEI.02.02	AOI00099400257	ASIGNACIÓN PRESUPUESTAL OPORTUNA DE SUBVENCIONES A LAS FEDERACIONES DEPORTIVAS Y A LA ANPP PARA EL BENEFICIO DE LOS DEPORTISTAS	DEPORTISTA	3804	1155	30.36%
'01.10	DIRECCIÓN NACIONAL DE DEPORTE DE AFILIADOS	OEI.02	AEI.02.02	AOI00099400259	EJECUCIÓN DE ACCIONES ADMINISTRATIVAS PARA LA GESTIÓN DE LA DINADAF	ACCION	12	6	50.00%
'01.10	DIRECCIÓN NACIONAL DE DEPORTE DE AFILIADOS	OEI.02	AEI.02.02	AOI00099400279	REVISIÓN OPORTUNA DE LOS INFORMES DE EJECUCIÓN DE GASTOS DE LA SUBVENCIÓN OTORGADA A LAS FEDERACIONES NACIONALES Y LA ANPP	INFORME	190	54	28.42%
'01.10	DIRECCIÓN NACIONAL DE DEPORTE DE AFILIADOS	OEI.02	AEI.02.02	AOI00099400466	GESTIÓN Y COORDINACIÓN CON LAS ORGANIZACIONES DEPORTIVAS QUE CONFORMAN EL SISTEMA DEPORTIVO NACIONAL.	ACCION	12	6	50.00%
'01.10	DIRECCIÓN NACIONAL DE DEPORTE DE AFILIADOS	OEI.02	AEI.02.02	AOI00099400491	ELABORACIÓN DE INFORMES DE GESTIÓN DE LA DINADAF PARA LA TOMA DE DECISIONES	INFORME	12	6	50.00%
'01.10	DIRECCIÓN NACIONAL DE DEPORTE DE AFILIADOS	OEI.02	AEI.02.02	AOI00099400492	FORMULACIÓN DE LINEA BASE DE RESULTADOS DEPORTIVOS	ACCION	12	6	50.00%
'01.10	DIRECCIÓN NACIONAL DE DEPORTE DE AFILIADOS	OEI.02	AEI.02.02	AOI00099400493	FORMULACIÓN DE TIPOLOGÍAS DE FEDERACIONES NACIONALES	ACCION	12	6	50.00%
'01.10	DIRECCIÓN NACIONAL DE DEPORTE DE AFILIADOS	OEI.02	AEI.02.02	AOI00099400494	ELABORACIÓN DE PROPUESTA DE PLAN PILOTO DE IMPLEMENTACIÓN DE PRESUPUESTO POR DESEMPEÑO	ACCION	12	6	50.00%
'01.10	DIRECCIÓN NACIONAL DE DEPORTE DE AFILIADOS	OEI.02	AEI.02.03	AOI00099400040	ATENCIÓN OPORTUNA A LOS DEPORTISTAS DEL CENTRO DE ALTO PRENDIMIENTO (CAR) DE LORETO	DEPORTISTA	25	12	48.00%
'01.10	DIRECCIÓN NACIONAL DE DEPORTE DE AFILIADOS	OEI.02	AEI.02.03	AOI00099400036	GESTIÓN ADMINISTRATIVA PARA EL CORRECTO DESARROLLO DEL PROGRAMA NACIONAL DE MARATONISTAS	ACCION	12	6	50.00%
'01.10	DIRECCIÓN NACIONAL DE DEPORTE DE AFILIADOS	OEI.02	AEI.02.03	AOI00099400349	EJECUCIÓN DE ACCIONES PARA EL OTORGAMIENTO DE PREMIOS Y OTROS	ACCION	4	1	25.00%
'01.10	DIRECCIÓN NACIONAL DE DEPORTE DE AFILIADOS	OEI.02	AEI.02.03	AOI00099400500	COORDINACION EFICIENTE DEL PROGRAMA CAR	ACCION	12	6	50.00%
'01.11	DIRECCIÓN NACIONAL DE CAPACITACIÓN Y TÉCNICA DEPORTIVA	OEI.01	AEI.01.02	AOI00099400230	EJECUCIÓN ADECUADA DE ACCIONES ADMINISTRATIVAS	ACCION	12	6	50.00%
'01.11	DIRECCIÓN NACIONAL DE CAPACITACIÓN Y TÉCNICA DEPORTIVA	OEI.02	AEI.02.04	AOI00099400059	CAPACITACIÓN ESPECIALIZADA DE OPTIMA CALIDAD PARA AGENTES DE ALTO RENDIMIENTO	PERSONA CAPACITADA	40	5	12.50%
'01.12	DIRECCIÓN NACIONAL DE SERVICIOS BIOMÉDICOS	OEI.02	AEI.02.05	AOI00099400177	GESTION ADMINISTRATIVA DE LA DINASEB	INFORME	12	6	50.00%
'01.12	DIRECCIÓN NACIONAL DE SERVICIOS BIOMÉDICOS	OEI.02	AEI.02.05	AOI00099400179	REALIZACIÓN EFECTIVA DE CONTROLES ANTIDOPAJE	DEPORTISTA	152	49	32.24%
'01.12	DIRECCIÓN NACIONAL DE SERVICIOS BIOMÉDICOS	OEI.02	AEI.02.05	AOI00099400240	GESTION ADMINISTRATIVA DE LA CONAD	INFORME	12	6	50.00%
'01.12	DIRECCIÓN NACIONAL DE SERVICIOS BIOMÉDICOS	OEI.02	AEI.02.05	AOI00099400385	SUPERVISION DE SERVICIOS DE ATENCIÓN MEDICA Y ASISTENCIAL OPORTUNA Y DE CALIDAD PARA DEPORTISTAS CALIFICADOS DE ALTA COMPETENCIA EN LOS CENTROS DE ALTO RENDIMIENTO	INFORME	12	6	50.00%
'02	ÓRGANO DE CONTROL INSTITUCIONAL	OEI.04	AEI.04.02	AOI00099400130	ELABORACIÓN DE SERVICIOS DE CONTROL SIMULTÁNEO, CUYOS RESULTADOS SON REMITIDOS A LA CONTRALORÍA GENERAL DE LA REPÚBLICA Y AL TITULAR DE LA ENTIDAD.	INFORME	15	5	33.33%
'02	ÓRGANO DE CONTROL INSTITUCIONAL	OEI.04	AEI.04.02	AOI00099400131	FORMULACIÓN, EJECUCIÓN, DIRECCIÓN Y SUPERVISIÓN DE LA CULMINACIÓN DEL PLAN ANUAL DE CONTROL , SERVICIOS RELACIONADOS SON REMITIDOS A LA CONTRALORÍA GENERAL Y AL TITULAR DE LA ENTIDAD.	INFORME	42	19	45.24%
'02	ÓRGANO DE CONTROL INSTITUCIONAL	OEI.04	AEI.04.02	AOI00099400132	EJECUCIÓN DE GASTOS ADMINISTRATIVOS.	ACCION	12	6	50.00%

EJECUCIÓN FINANCIERA

- El 5% de actividades operativas ha cumplido con una ejecución igual o mayor al 100 %, con relación a su ejecución financiera, tal como se detalla en el siguiente cuadro:

DETALLE DE EJECUCION	N° ACTIVIDADES OPERATIVAS	%
AO 0%	20	15%
0% <AO >= 50%	77	58%
50%<AO >100%	29	22%
AO>=100%	7	5%
TOTAL	133	100%

- Sin embargo, 77 actividades operativas, tienen menos o igual al 50 % de ejecución física semestral respecto a la programación física anual, tal como se detalla en los siguientes cuadros:

Centro Costo ID	Centro de Costo	OEI	AEI	Actividad Operativa ID	Actividad Operativa	Unidad de Medida	FINANCIERO ANUAL PROGRAMADO	EJECUCION SEMESTRAL	%
'01.01	PRESIDENCIA	OEI.04	AEI.04.02	AOI00099400301	GESTIÓN ADMINISTRATIVA DE LA PRESIDENCIA DEL IPD	ACCION	684,966.00	240,257.91	35.08%
'01.01.01	GERENCIA GENERAL	OEI.04	AEI.04.02	AOI00099400432	GESTIÓN ADMINISTRATIVA DE LA GERENCIA GENERAL	ACCION	948,210.00	391,684.57	41.31%
'01.01.02	CONSEJO SUPERIOR DE JUSTICIA DEPORTIVA Y DE HONORES DEL DEPORTE	OEI.06	AEI.04.04	AOI00099400314	GESTIÓN ADMINISTRATIVA DEL CONSEJO SUPERIOR DE JUSTICIA DEPORTIVA Y HONORES DEL DEPORTE DEL IPD	ACCION	250,414.00	96,893.60	38.69%
'01.01.03	OFICINA DE TRÁMITE DOCUMENTARIO	OEI.06	AEI.04.04	AOI00099400395	GESTIÓN ADMINISTRATIVA DE LA OFICINA DE TRÁMITE DOCUMENTARIO Y ARCHIVO.	ACCION	518,097.00	222,176.69	42.88%
'01.02	OFICINA DE ASESORÍA JURÍDICA	OEI.06	AEI.04.04	AOI00099400085	EJECUCIÓN DE ACCIONES ADMINISTRATIVAS PARA LA ATENCIÓN OPORTUNA DE LOS USUARIOS EXTERNOS E INTERNOS DE LA OFICINA DE ASESORÍA JURÍDICA DEL INSTITUTO PERUANO DEL DEPORTE.	ACCION	87,944.15	32,227.50	36.65%
'01.02	OFICINA DE ASESORÍA JURÍDICA	OEI.08	AEI.04.06	AOI00099400391	ABSOLUCIÓN DE CONSULTAS INTERNAS Y EXTERNAS DE LAS DISTINTAS UNIDADES DE ORGANIZACIÓN DEL INSTITUTO PERUANO DEL DEPORTE REALIZADAS A TRÁVÉS DE CORREO ELECTRÓNICO, VÍA TELEFÓNICA O PRESENCIAL, ENTRE OTROS DIFERENTES AL SGD, DENTRO DEL ÁMBITO DE NUESTRA COMPETENCIA.	REGISTRO	87,273.00	37,782.00	43.29%
'01.02	OFICINA DE ASESORÍA JURÍDICA	OEI.09	AEI.04.07	AOI00099400437	NOTIFICACIÓN DE ALERTAS LEGALES EMITIDOS A TRÁVÉS DE CORREO ELECTRÓNICO A LOS PRESTADORES DE SERVICIOS DE LAS UNIDADES DE ORGANIZACIÓN DEL IPD.	REPORTE	101,273.00	43,782.00	43.23%
'01.02	OFICINA DE PRESUPUESTO Y PLANIFICACIÓN	OEI.05	AEI.04.03	AOI00099400402	GESTIÓN ADMINISTRATIVA DE LA OFICINA DE PRESUPUESTO Y PLANIFICACIÓN.	ACCION	302,246.00	99,421.60	32.89%
'01.03.01	UNIDAD DE PRESUPUESTO	OEI.05	AEI.04.03	AOI00099400186	ELABORACIÓN OPORTUNA DE LA PROGRAMACIÓN MULTIANUAL DEL PRESUPUESTO, DEL PLIEGO 342: INSTITUTO PERUANO DEL DEPORTE	INFORME	186,664.80	92,732.40	49.68%
'01.03.01	UNIDAD DE PRESUPUESTO	OEI.07	AEI.04.05	AOI00099400188	ELABORACIÓN OPORTUNA DE LA EVALUACIÓN PRESUPUESTARIA ANUAL, DEL PLIEGO 314: INSTITUTO PERUANO DEL DEPORTE	INFORME	93,332.40	46,366.20	49.68%
'01.03.01	UNIDAD DE PRESUPUESTO	OEI.08	AEI.04.06	AOI00099400189	ELABORACIÓN DE INFORMES MENSUALES DE FORMALIZACIÓN DE MODIFICACIONES PRESUPUESTARIAS PARA SU GESTIÓN DE APROBACIÓN POR EL TITULAR DE LA ENTIDAD	INFORME	33,332.40	16,366.20	49.10%



**INFORME DE EVALUACIÓN DE IMPLEMENTACIÓN DEL PLAN OPERATIVO INSTITUCIONAL
2022 DEL IPD AL PRIMER SEMESTRE**

Centro Costo ID	Centro de Costo	OEI	AEI	Actividad Operativa ID	Actividad Operativa	Unidad de Medida	FINANCIERO ANUAL PROGRAMADO	EJECUCION SEMESTRAL	%
'01.03.01	UNIDAD DE PRESUPUESTO	OEI.10	AEI.04.08	AOI00099400337	EJECUCIÓN ÓPTIMA DE ACCIONES ADMINISTRATIVAS DE LA UNIDAD DE PRESUPUESTO DEL PLIEGO 342: INSTITUTO PERUANO DEL DEPORTE	ACCION	1,626,326.70	75,916.50	4.67%
'01.03.01	UNIDAD DE ORGANIZACIÓN Y MÉTODOS	OEI.07	AEI.04.05	AOI00099400461	GESTIÓN DE AUDITORÍAS	DOCUMENTO	44,500.00	7,000.00	15.73%
'01.03.01	UNIDAD DE ESTADÍSTICA Y PRE INVERSIÓN	OEI.06	AEI.04.04	AOI00099400524	ELABORACIÓN DE INFORME DE PREINVERSIÓN SOBRE LAS INFRAESTRUCTURAS DEPORTIVAS DEL IPD PARA SU REGISTRO Y APROBACIÓN EN EL BANCO DE INVERSIONES	INFORME	198,664.80	98,682.70	49.67%
'01.04	OFICINA GENERAL DE ADMINISTRACIÓN	OEI.04	AEI.04.02	AOI00099400445	CONDUCCIÓN Y SUPERVISIÓN DE LOS SISTEMAS ADMINISTRATIVOS	ACCION	526,733.51	213,955.91	40.62%
'01.04	OFICINA GENERAL DE ADMINISTRACIÓN	OEI.06	AEI.04.04	AOI00099400447	EJECUCIÓN, SEGUIMIENTO Y SUPERVISIÓN DE ACTIVIDADES ADMINISTRATIVAS	ACCION	1,176,736.00	80,302.94	6.82%
'01.04.01	UNIDAD DE PERSONAL	OEI.09	AEI.04.06	AOI00099400452	ADMINISTRACIÓN DE RECURSOS HUMANOS	ACCION	13,963,868.00	5,607,489.93	40.16%
'01.04.01	UNIDAD DE PERSONAL	OEI.10	AEI.04.07	AOI00099400453	EJECUCIÓN, SEGUIMIENTO Y SUPERVISIÓN DE ACTIVIDADES ADMINISTRATIVAS	ACCION	1,425,316.55	692,435.80	48.58%
'01.04.03	UNIDAD DE LOGÍSTICA	OEI.06	AEI.04.04	AOI00099400061	ADMINISTRACIÓN Y DISTRIBUCIÓN DE LOS BIENES RECEPCIONADOS DE ALMACÉN DEL IPD.	INFORME	3,000.00	1,188.28	39.61%
'01.04.03	UNIDAD DE LOGÍSTICA	OEI.07	AEI.04.05	AOI00099400062	ADMINISTRACIÓN DE BIENES MUEBLES E INMUEBLES QUE INTEGRAN EL PATRIMONIO DE LA ENTIDAD.	INFORME	5,881,333.00	2,318,851.05	39.43%
'01.04.04	UNIDAD DE INFORMÁTICA	OEI.07	AEI.04.05	AOI00099400068	EJECUCIÓN, SEGUIMIENTO Y SUPERVISIÓN DE ACTIVIDADES ADMINISTRATIVAS	ACCION	1,211,896.90	340,421.08	28.09%
'01.05	OFICINA DE INFRAESTRUCTURA	OEI.04	AEI.04.02	AOI00099400003	EJECUCIÓN DE ACCIONES ADMINISTRATIVAS PARA LA OPERATIVIDAD DEPORTIVA A FAVOR DE LA OFICINA DE INFRAESTRUCTURA	ACCION	863,649.50	209,481.01	24.26%
'01.05.01	UNIDAD DE ESTUDIOS Y PROYECTOS	OEI.03	AEI.03.01	AOI00099400412	ELABORACIÓN DE ESTUDIOS DE PRE INVERSIÓN.	DOCUMENTO TECNICO	869,000.00	9,000.00	1.04%
'01.05.01	UNIDAD DE ESTUDIOS Y PROYECTOS	OEI.04	AEI.03.02	AOI00099400503	REMODELACION DE PISCINA DEPORTIVA (RECREATIVA), PISCINA DEPORTIVA (RECREATIVA), ESTRUCTURA DE SERVICIO BASICO Y SSHH DE ESPECTADORES; ADEMAS DE OTROS ACTIVOS EN EL(LA) COMPLEJO DEPORTIVO PISCINA MATUTE EN LA LOCALIDAD LA VICTORIA, DISTRITO DE LA VICTORIA, PROVINCIA LIMA, DEPARTAMENTO LIMA - 2494879.	EXPEDIENTE TECNICO	136,766.00	38,500.00	28.15%
'01.05.01	UNIDAD DE ESTUDIOS Y PROYECTOS	OEI.10	AEI.03.08	AOI00099400523	RENOVACIÓN DE CAMPO DEPORTIVO, BAÑO O SERVICIOS SANITARIOS, ARCOS Y CORTADOR DE CÉSPED; EN EL COMPLEJO DEPORTIVO DE CASTROVIRREYNA DISTRITO DE CASTROVIRREYNA, PROVINCIA DE CASTROVIRREYNA, DEPARTAMENTO HUANCAMELICA - 2456510	EXPEDIENTE TECNICO	153,500.00	64,000.00	41.69%
'01.05.01	UNIDAD DE ESTUDIOS Y PROYECTOS	OEI.04	AEI.04.02	AOI00099400484	EJECUCIÓN DE ACCIONES ADMINISTRATIVAS PARA LA OPERATIVIDAD DEPORTIVA A FAVOR DE LA UNIDAD DE ESTUDIOS Y PROYECTOS -OI	ACCION	365,095.50	134,762.97	36.91%
'01.05.02	UNIDAD DE MANTENIMIENTO	OEI.03	AEI.03.01	AOI00099400485	GESTIÓN DE COORDINACIÓN ADMINISTRATIVA PARA EL MANTENIMIENTO DE INFRAESTRUCTURA DEPORTIVA	ACCION	784,093.00	379,281.20	48.37%
'01.05.02	UNIDAD DE MANTENIMIENTO	OEI.07	AEI.03.05	AOI00099400527	EJECUCIÓN DEL SERVICIO DE MANTENIMIENTO DE LIMA METROPOLITANA	INSTALACION DEPORTIVA	665,204.00	257,344.15	38.69%
'01.05.03	UNIDAD DE OBRAS Y EQUIPAMIENTO	OEI.04	AEI.04.02	AOI00099400486	EJECUCIÓN DE ACCIONES ADMINISTRATIVAS PARA LA OPERATIVIDAD DEPORTIVA A FAVOR DE LA UNIDAD DE OBRAS Y EQUIPAMIENTO -OI	ACCION	47,000.00	8,000.00	17.02%
'01.06	OFICINA DE INFORMACIÓN Y COMUNICACIONES	OEI.04	AEI.04.02	AOI00099400095	ELABORACIÓN OPORTUNA DE NOTAS INFORMATIVAS RELACIONADAS A ACTIVIDADES DEPORTIVAS Y DE LA ENTIDAD REALIZADAS A NIVEL NACIONAL E INTERNACIONAL DIRIGIDAS AL CIUDADANO.	NOTA INFORMATIVA	351,386.80	175,465.04	49.94%
'01.06	OFICINA DE INFORMACIÓN Y COMUNICACIONES	OEI.04	AEI.04.02	AOI00099400098	GENERACION EFICIENTE DE SEGUIDORES EN REDES SOCIALES PARA FORTALECER EL POSICIONAMIENTO INSTITUCIONAL	VISITA	289,826.58	136,925.98	47.24%
'01.07	OFICINA DE COORDINACIÓN REGIONAL, COOPERACIÓN Y RELACIONES	OEI.03	AEI.03.01	AOI00099400079	CONDICIONES ADECUADAS DE INSTALACIONES DEPORTIVAS , PARA LA PRACTICA DE LA	INSTALACION DEPORTIVA	221,946.00	60,652.50	27.33%



**INFORME DE EVALUACIÓN DE IMPLEMENTACIÓN DEL PLAN OPERATIVO INSTITUCIONAL
2022 DEL IPD AL PRIMER SEMESTRE**

Centro Costo ID	Centro de Costo	OEI	AEI	Actividad Operativa ID	Actividad Operativa	Unidad de Medida	FINANCIERO ANUAL PROGRAMADO	EJECUCION SEMESTRAL	%
	NACIONALES E INTERNACIONALES				ACTIVIDAD FÍSICA, DEPORTIVA A LA POBLACIÓN DE AMAZONAS				
'01.07	OFICINA DE COORDINACIÓN REGIONAL, COOPERACIÓN Y RELACIONES NACIONALES E INTERNACIONALES (OCR)	OEI.03	AEI.03.01	AOI00099400080	CONDICIONES ADECUADAS DE INSTALACIONES DEPORTIVAS , PARA LA PRACTICA DE LA ACTIVIDAD FÍSICA, DEPORTIVA A LA POBLACIÓN DE ANCASH	INSTALACION DEPORTIVA	264,245.00	85,516.20	32.36%
'01.07	OCR	OEI.03	AEI.03.01	AOI00099400081	CONDICIONES ADECUADAS DE INSTALACIONES DEPORTIVAS , PARA LA PRACTICA DE LA ACTIVIDAD FÍSICA, DEPORTIVA A LA POBLACIÓN DE APURIMAC	INSTALACION DEPORTIVA	154,183.00	44,964.60	29.16%
'01.07	OCR	OEI.03	AEI.03.01	AOI00099400107	CONDICIONES ADECUADAS DE INSTALACIONES DEPORTIVAS , PARA LA PRACTICA DE LA ACTIVIDAD FÍSICA, DEPORTIVA A LA POBLACIÓN DE AYACUCHO	INSTALACION DEPORTIVA	574,318.00	149,127.80	25.97%
'01.07	OCR	OEI.03	AEI.03.01	AOI00099400108	CONDICIONES ADECUADAS DE INSTALACIONES DEPORTIVAS , PARA LA PRACTICA DE LA ACTIVIDAD FÍSICA, DEPORTIVA A LA POBLACIÓN DE CAJAMARCA	INSTALACION DEPORTIVA	289,312.00	116,724.25	40.35%
'01.07	OCR	OEI.03	AEI.03.01	AOI00099400110	CONDICIONES ADECUADAS DE INSTALACIONES DEPORTIVAS , PARA LA PRACTICA DE LA ACTIVIDAD FÍSICA, DEPORTIVA A LA POBLACIÓN DE HUANCVELICA	INSTALACION DEPORTIVA	126,085.00	34,685.30	27.51%
'01.07	OCR	OEI.03	AEI.03.01	AOI00099400111	CONDICIONES ADECUADAS DE INSTALACIONES DEPORTIVAS , PARA LA PRACTICA DE LA ACTIVIDAD FÍSICA, DEPORTIVA A LA POBLACIÓN DE HUANUCO	INSTALACION DEPORTIVA	224,103.00	68,319.13	30.49%
'01.07	OCR	OEI.03	AEI.03.01	AOI00099400112	CONDICIONES ADECUADAS DE INSTALACIONES DEPORTIVAS , PARA LA PRACTICA DE LA ACTIVIDAD FÍSICA, DEPORTIVA A LA POBLACIÓN DE ICA	INSTALACION DEPORTIVA	704,430.00	221,718.50	31.47%
'01.07	OCR	OEI.03	AEI.03.01	AOI00099400113	CONDICIONES ADECUADAS DE INSTALACIONES DEPORTIVAS , PARA LA PRACTICA DE LA ACTIVIDAD FÍSICA, DEPORTIVA A LA POBLACIÓN DE JUNIN	INSTALACION DEPORTIVA	549,774.00	230,115.71	41.86%
'01.07	OCR	OEI.03	AEI.03.01	AOI00099400114	CONDICIONES ADECUADAS DE INSTALACIONES DEPORTIVAS , PARA LA PRACTICA DE LA ACTIVIDAD FÍSICA, DEPORTIVA A LA POBLACIÓN DE LIBERTAD	INSTALACION DEPORTIVA	1,024,192.00	363,626.53	35.50%
'01.07	OCR	OEI.03	AEI.03.01	AOI00099400115	CONDICIONES ADECUADAS DE INSTALACIONES DEPORTIVAS , PARA LA PRACTICA DE LA ACTIVIDAD FÍSICA, DEPORTIVA A LA POBLACIÓN DE LAMBAYEQUE	INSTALACION DEPORTIVA	480,752.00	180,789.88	37.61%
'01.07	OCR	OEI.03	AEI.03.01	AOI00099400118	CONDICIONES ADECUADAS DE INSTALACIONES DEPORTIVAS , PARA LA PRACTICA DE LA ACTIVIDAD FÍSICA, DEPORTIVA A LA POBLACIÓN DE MADRE DE DIOS	INSTALACION DEPORTIVA	192,717.00	65,823.80	34.16%
'01.07	OCR	OEI.03	AEI.03.01	AOI00099400119	CONDICIONES ADECUADAS DE INSTALACIONES DEPORTIVAS , PARA LA PRACTICA DE LA ACTIVIDAD FÍSICA, DEPORTIVA A LA POBLACIÓN DE MOQUEGUA	INSTALACION DEPORTIVA	577,892.00	267,817.40	46.34%
'01.07	OCR	OEI.03	AEI.03.01	AOI00099400120	CONDICIONES ADECUADAS DE INSTALACIONES DEPORTIVAS , PARA LA PRACTICA DE LA ACTIVIDAD FÍSICA, DEPORTIVA A LA POBLACIÓN DE PASCO	INSTALACION DEPORTIVA	202,228.00	74,076.89	36.63%
'01.07	OCR	OEI.03	AEI.03.01	AOI00099400121	CONDICIONES ADECUADAS DE INSTALACIONES DEPORTIVAS , PARA LA PRACTICA DE LA ACTIVIDAD FÍSICA, DEPORTIVA A LA POBLACIÓN DE PIURA	INSTALACION DEPORTIVA	458,737.00	194,332.54	42.36%
'01.07	OCR	OEI.03	AEI.03.01	AOI00099400122	CONDICIONES ADECUADAS DE INSTALACIONES DEPORTIVAS , PARA LA PRACTICA DE LA ACTIVIDAD FÍSICA, DEPORTIVA A LA POBLACIÓN DE PUNO	INSTALACION DEPORTIVA	419,570.00	185,226.83	44.15%
'01.07	OCR	OEI.03	AEI.03.01	AOI00099400123	CONDICIONES ADECUADAS DE INSTALACIONES DEPORTIVAS , PARA LA PRACTICA DE LA ACTIVIDAD FÍSICA, DEPORTIVA A LA POBLACIÓN DE SAN MARTÍN	INSTALACION DEPORTIVA	243,181.00	101,048.78	41.55%
'01.07	OCR	OEI.03	AEI.03.01	AOI00099400125	CONDICIONES ADECUADAS DE INSTALACIONES DEPORTIVAS , PARA LA PRACTICA DE LA ACTIVIDAD FÍSICA, DEPORTIVA A LA POBLACIÓN DE TUMBES	INSTALACION DEPORTIVA	322,610.00	88,655.70	27.48%
'01.07	OCR	OEI.03	AEI.03.01	AOI00099400126	CONDICIONES ADECUADAS DE INSTALACIONES DEPORTIVAS , PARA LA PRACTICA DE LA ACTIVIDAD FÍSICA, DEPORTIVA A LA POBLACIÓN DE UCAYALI	INSTALACION DEPORTIVA	178,333.00	64,096.50	35.94%



**INFORME DE EVALUACIÓN DE IMPLEMENTACIÓN DEL PLAN OPERATIVO INSTITUCIONAL
2022 DEL IPD AL PRIMER SEMESTRE**

Centro Costo ID	Centro de Costo	OEI	AEI	Actividad Operativa ID	Actividad Operativa	Unidad de Medida	FINANCIERO ANUAL PROGRAMADO	EJECUCION SEMESTRAL	%
'01.07	OCR	OEI.04	AEI.04.02	AOI00099400472	ELABORACIÓN OPORTUNA DE INFORME DE LA GESTIÓN DE COOPERACIÓN NACIONAL E INTERNACIONAL- CORENI	INFORME	285,555.00	102,340.00	35.84%
'01.07	OCR	OEI.04	AEI.04.02	AOI00099400476	PROGRAMACION ANUAL DE VIAJES DE SUPERVISION Y COORDINACION A LOS CONSEJOS REGIONALES DEL DEPORTE.	INFORME	163,520.00	23,644.88	14.46%
'01.07	OCR	OEI.04	AEI.04.02	AOI00099400477	GESTION ADMINISTRATIVA DE LA OFICINA DE COORDINACIÓN REGIONAL, COOPERACION Y RELACIONES NACIONALES E INTERNACIONALES	ACCION	1,262,661.00	362,239.23	28.69%
'01.07.01	OCR	OEI.03	AEI.03.01	AOI00099400324	CONDICIONES ADECUADAS DE INSTALACIONES DEPORTIVAS, PARA LA PRACTICA DE LA ACTIVIDAD FÍSICA DEPORTIVA A LA POBLACIÓN DE LIMA PROVINCIAS	INSTALACION DEPORTIVA	412,058.00	97,024.53	23.55%
'01.07.02	OCR	OEI.03	AEI.03.01	AOI00099400318	CONDICIONES ADECUADAS DE INSTALACIONES DEPORTIVAS, PARA LA PRACTICA DE LA ACTIVIDAD FÍSICA DEPORTIVA A LA POBLACIÓN DE LORETO	INSTALACION DEPORTIVA	575,728.00	262,045.82	45.52%
'01.07.03	OCR	OEI.03	AEI.03.01	AOI00099400327	CONDICIONES ADECUADAS DE INSTALACIONES DEPORTIVAS, PARA LA PRACTICA DE LA ACTIVIDAD FÍSICA DEPORTIVA A LA POBLACION DE CUSCO	INSTALACION DEPORTIVA	581,222.00	182,959.49	31.48%
'01.09	DIRECCIÓN NACIONAL DE RECREACIÓN Y PROMOCIÓN DEL DEPORTE	OEI.01	AEI.01.01	AOI00099400420	EJECUCIÓN DE PROGRAMAS DE MASIFICACIÓN DEPORTIVA Y RECREATIVA	PERSONA	466,134.00	169,253.40	36.31%
'01.09	DIRECCIÓN NACIONAL DE RECREACIÓN Y PROMOCIÓN DEL DEPORTE	OEI.01	AEI.01.03	AOI00099400078	PROMOCIÓN EFECTIVA DE LOS BENEFICIOS DE LA PRACTICA DE ACTIVIDADES FÍSICAS, PRE DEPORTIVAS Y RECREATIVAS A LA POBLACIÓN EN GENERAL	PERSONA INFORMADA	137,989.00	62,496.07	45.29%
'01.09	DIRECCIÓN NACIONAL DE RECREACIÓN Y PROMOCIÓN DEL DEPORTE	OEI.02	AEI.02.01	AOI00099400421	EJECUCIÓN DEL PROGRAMA LA ACADEMIA IPD	BENEFICIARIO	889,798.00	195,594.10	21.98%
'01.10	DIRECCIÓN NACIONAL DE DEPORTE DE AFILIADOS	OEI.02	AEI.02.02	AOI00099400279	REVISIÓN OPORTUNA DE LOS INFORMES DE EJECUCIÓN DE GASTOS DE LA SUBVENCIÓN OTORGADA A LAS FEDERACIONES NACIONALES Y LA ANPP	INFORME	245,276.90	85,003.29	34.66%
'01.10	DIRECCIÓN NACIONAL DE DEPORTE DE AFILIADOS	OEI.02	AEI.02.02	AOI00099400488	SUPERVISIÓN OPORTUNA DE LAS ACTIVIDADES DEPORTIVAS PROGRAMADAS POR LAS FDN Y LA ANPP	SUPERVISION REALIZADA	155,552.23	54,271.23	34.89%
'01.10	DIRECCIÓN NACIONAL DE DEPORTE DE AFILIADOS	OEI.02	AEI.02.03	AOI00099400033	SUBVENCIÓN ECONÓMICA OPORTUNA PARA EL APOYO AL DEPORTISTA DE ALTA COMPETENCIA DEL PROGRAMA DE APOYO AL DEPORTISTA (PAD II)	DEPORTISTA	2,795,368.34	1,136,420.00	40.65%
'01.10	DIRECCIÓN NACIONAL DE DEPORTE DE AFILIADOS	OEI.02	AEI.02.03	AOI00099400035	SUBVENCIÓN ECONÓMICA OPORTUNA PARA EL APOYO DE LOS DEPORTISTAS DEL PROGRAMA NACIONAL DE MARATONISTAS	DEPORTISTA	581,836.54	201,500.00	34.63%
'01.10	DIRECCIÓN NACIONAL DE DEPORTE DE AFILIADOS	OEI.02	AEI.02.03	AOI00099400039	ATENCIÓN OPORTUNA A LOS DEPORTISTAS DEL CENTRO DE ALTO PRENDIMIENTO (CAR) DE CUSCO	DEPORTISTA	374,073.18	56,810.90	15.19%
'01.10	DIRECCIÓN NACIONAL DE DEPORTE DE AFILIADOS	OEI.02	AEI.02.03	AOI00099400040	ATENCIÓN OPORTUNA A LOS DEPORTISTAS DEL CENTRO DE ALTO PRENDIMIENTO (CAR) DE LORETO	DEPORTISTA	567,848.02	62,991.69	11.09%
'01.10	DIRECCIÓN NACIONAL DE DEPORTE DE AFILIADOS	OEI.02	AEI.02.03	AOI00099400041	ATENCIÓN OPORTUNA A LOS DEPORTISTAS DEL CENTRO DE ALTO RENDIMIENTO (CAR) JUNÍN	DEPORTISTA	562,988.91	73,886.23	13.12%
'01.10	DIRECCIÓN NACIONAL DE DEPORTE DE AFILIADOS	OEI.02	AEI.02.03	AOI00099400043	ATENCIÓN OPORTUNA A LOS DEPORTISTAS DEL CENTRO DE ALTO RENDIMIENTO (CAR) VIDENA	DEPORTISTA	3,710,615.00	1,115,505.87	30.06%
'01.10	DIRECCIÓN NACIONAL DE DEPORTE DE AFILIADOS	OEI.02	AEI.02.03	AOI00099400275	ATENCIÓN OPORTUNA A LOS DEPORTISTAS DEL CENTRO DE ALTO RENDIMIENTO (CAR) DE AREQUIPA	DEPORTISTA	1,284,170.89	215,286.84	16.76%
'01.10	DIRECCIÓN NACIONAL DE DEPORTE DE AFILIADOS	OEI.02	AEI.02.03	AOI00099400350	ATENCIÓN OPORTUNA A TRAVÉS DEL SEGURO MÉDICO	DEPORTISTA	1,154,136.01	302,873.64	26.24%
'01.10	DIRECCIÓN NACIONAL DE DEPORTE DE AFILIADOS	OEI.02	AEI.02.03	AOI00099400036	GESTIÓN ADMINISTRATIVA PARA EL CORRECTO DESARROLLO DEL PROGRAMA NACIONAL DE MARATONISTAS	ACCION	1,997,065.02	7,436.00	0.37%
'01.11	DIRECCIÓN NACIONAL DE CAPACITACIÓN Y TÉCNICA DEPORTIVA	OEI.01	AEI.01.02	AOI00099400229	FORMACIÓN COMPETENTE Y DE CALIDAD, PARA AGENTES DEPORTIVOS QUE PROMUEVEN LA MASIFICACIÓN	PERSONA CAPACITADA	257,615.80	110,045.70	42.72%
'01.11	DIRECCIÓN NACIONAL DE CAPACITACIÓN Y TÉCNICA DEPORTIVA	OEI.01	AEI.01.02	AOI00099400230	EJECUCIÓN ADECUADA DE ACCIONES ADMINISTRATIVAS	ACCION	523,117.80	255,810.76	48.90%
'01.11	DIRECCIÓN NACIONAL DE CAPACITACIÓN Y TÉCNICA DEPORTIVA	OEI.01	AEI.01.02	AOI00099400522	PROGRAMAS DE FORMACIÓN Y ASISTENCIA TÉCNICA DEPORTIVA ESPECIALIZADA PARA	PERSONA CAPACITADA	124,948.40	36,154.20	28.94%



INFORME DE EVALUACIÓN DE IMPLEMENTACIÓN DEL PLAN OPERATIVO INSTITUCIONAL 2022 DEL IPD AL PRIMER SEMESTRE

Centro Costo ID	Centro de Costo	OEI	AEI	Actividad Operativa ID	Actividad Operativa	Unidad de Medida	FINANCIERO ANUAL PROGRAMADO	EJECUCION SEMESTRAL	%
					FORTALECER LAS CAPACIDADES DE LOS MIEMBROS DEL SISDEN				
'01.11	DIRECCIÓN NACIONAL DE CAPACITACIÓN Y TÉCNICA DEPORTIVA	OEI.04	AEI.04.04	AOI00099400410	INSCRIPCIÓN EN EL REGISTRO NACIONAL DEL DEPORTE - RENADE	INSCRIPCION	103,042.00	50,488.70	49.00%
'01.12	DIRECCIÓN NACIONAL DE SERVICIOS BIOMÉDICOS	OEI.02	AEI.02.05	AOI00099400167	PRESTACIÓN DE SERVICIOS DE ATENCIÓN MÉDICA PREVENTIVA Y ASISTENCIAL, OPORTUNA Y DE CALIDAD PARA DEPORTISTAS CALIFICADOS DE ALTA COMPETENCIA.	ATENCION	259,956.33	92,527.49	35.59%
'01.12	DIRECCIÓN NACIONAL DE SERVICIOS BIOMÉDICOS	OEI.02	AEI.02.05	AOI00099400179	REALIZACIÓN EFECTIVA DE CONTROLES ANTIDOPAJE	DEPORTISTA	67,700.00	7,500.00	11.08%
'02	ÓRGANO DE CONTROL INSTITUCIONAL	OEI.04	AEI.04.02	AOI00099400132	EJECUCIÓN DE GASTOS ADMINISTRATIVOS.	ACCION	987,948.00	451,622.38	45.71%

12.2 REPORTE DE SEGUIMIENTO DEL PLAN OPERATIVO INSTITUCIONAL

El reporte de seguimiento del plan operativo institucional al primer semestre, contiene la programación y ejecución de actividades operativas e inversiones a nivel de metas físicas y financieras organizadas por Centro de Costos, el cual es parte constituyente del presente documento y se encuentra publicado en el Portal de Transparencia en el plazo establecido mediante el enlace: http://sistemas.ipd.gob.pe/secgral/Transparencia/instrumentos_gestion/poi/Reporte_POI_2022_1S_Seguimiento.pdf

miércoles, 10 de agosto de 2022

REPORTE DE SEGUIMIENTO DEL PLAN OPERATIVO INSTITUCIONAL

Año : 2022

SECTOR : 10 - EDUCACION
 PLIEGO : 342 - INSTITUTO PERUANO DEL DEPORTE
 UE: 000994 - INSTITUTO PERUANO DEL DEPORTE - IPD
 CC: Todos

PORCENTAJE DE AVANCES TRUNCADOS AL 100%

[Exportar Excel](#) [Imprimir](#)

OBJETIVO ESTRATEGICO / ACCION ESTRATEGICA / ACTIVIDAD OPERATIVA	NIVEL DE PRIORIDAD	UNIDAD MEDIDA	TIPO DE AGREGACION	PROG. / EJE.	FISICO							FINANCIERO								
					Ene	Feb	Mar	Abr	May	Jun	AVANCE ACUMULADO.	AVANCE % ACUMULADO	Ene	Feb	Mar	Abr	May	Jun	AVANCE ACUMULADO	
OEI.01	INCREMENTAR LA MASIFICACION DEPORTIVA EN LA SOCIEDAD PERUANA.																			
AEI.01.01	PROGRAMAS DE ACTIVIDAD FISICA; DEPORTIVA Y RECREATIVA CON ORIENTACION TECNICA Y METODOLÓGICA; IMPLEMENTADOS PARA LA SOCIEDAD PERUANA.																			
AOI00099400420 - EJECUCION DE PROGRAMAS DE MASIFICACION DEPORTIVA Y RECREATIVA	Muy Alta	PERSONA	Acumulado Anual	PROG.	0.00	7,350.00	21,592.00	39,924.00	40,823.00	64,965.00	174,654.00	100.00	35,527.40	26,745.20	27,145.97	26,344.43	26,745.20	26,745.20	169,253.40	
				EJEC.	0.00	7350.00	21588.00	39924.00	40823.00	64965.00	174,650.00	100.00	35,527.40	26,745.20	26,745.20	26,745.20	26,745.20	26,745.20	169,253.40	
EJECUCION FISICA POR AEI.01.01:												100.0	EJECUCION FINANCIERA POR AEI.01.01:							169,253.40
AEI.01.02	Programas de capacitación de manera descentralizada para los agentes deportivos.																			
AOI00099400229 - FORMACION COMPETENTE Y DE CALIDAD, PARA AGENTES DEPORTIVOS QUE PROMUEVEN LA MASIFICACION	Muy Alta	PERSONA CAPACITADA	Acumulado Anual	PROG.	0.00	724.00	0.00	245.00	234.00	300.00	1,503.00	100.00	11,351.40	13,401.40	38,585.30	22,405.50	13,401.40	11,535.10	110,680.10	
				EJEC.	0.00	724.00	0.00	245.00	234.00	392.00	1,595.00	100.00	11,351.40	13,401.40	38,585.30	22,404.80	13,401.40	10,901.40	110,045.70	
EJECUCION FISICA POR AEI.01.02:												100.0	EJECUCION FINANCIERA POR AEI.01.02:							169,253.40
AOI00099400230 - EJECUCION ADECUADA DE ACCIONES ADMINISTRATIVAS	Muy Alta	ACCION	Acumulado Anual	PROG.	1.00	1.00	1.00	1.00	1.00	1.00	6.00	100.00	42,615.20	42,126.50	42,126.50	42,125.80	42,667.82	43,514.54	255,176.36	
				EJEC.	1.00	1.00	1.00	1.00	1.00	1.00	6.00	100.00	42,615.20	42,126.50	42,126.50	42,126.50	42,667.82	44,148.24	255,810.76	
EJECUCION FISICA POR AEI.01.02:												100.0	EJECUCION FINANCIERA POR AEI.01.02:							402,010.66
AEI.01.03	Estrategias de sensibilización y difusión de la práctica de la actividad física deportiva y recreativa; desarrolladas en la población.																			
AOI00099400078 - PROMOCION EFECTIVA DE LOS BENEFICIOS DE LA PRACTICA DE ACTIVIDADES FISICAS, PRE DEPORTIVAS Y RECREATIVAS A LA POBLACION EN GENERAL	Muy Alta	PERSONA INFORMADA	Acumulado Anual	PROG.	0.00	0.00	0.00	0.00	8,693.00	10,470.00	19,163.00	100.00	9,683.10	9,558.90	6,372.60	7,426.27	6,372.60	23,082.60	62,496.07	
				EJEC.	0.00	0.00	0.00	0.00	8693.00	10470.00	19,163.00	100.00	9,683.10	9,558.90	6,372.60	7,426.27	6,372.60	23,082.60	62,496.07	
EJECUCION FISICA POR AEI.01.03:												100.0	EJECUCION FINANCIERA POR AEI.01.03:							62,496.07
AOI00099400534 - IMPLEMENTACION DE PROGRAMAS ORIENTADOS A LA MASIFICACION DE LA ACTIVIDAD FISICA BRINDANDO ASISTENCIA TECNICA A GOBIERNOS LOCALES Y GOBIERNOS REGIONALES	Muy Alta	ASISTENCIA TECNICA	Acumulado Anual	PROG.	0.00	0.00	0.00	0.00	19.00	28.00	47.00	100.00	0.00	0.00	0.00	0.00	0.00	0.00	0.00	
				EJEC.	0.00	0.00	0.00	0.00	19.00	28.00	47.00	100.00	0.00	0.00	0.00	0.00	0.00	0.00	0.00	
EJECUCION FISICA POR AEI.01.03:												100.0	EJECUCION FINANCIERA POR AEI.01.03:							62,496.07
OEI.02	MEJORAR EL NIVEL DEL DEPORTE PERUANO EN LOS EVENTOS COMPETITIVOS A FAVOR DE LOS DEPORTISTAS.																			
AEI.02.01	PROGRAMAS DE FOMENTO DE TALENTOS DEPORTIVOS IMPLEMENTADOS A NIVEL NACIONAL PARA LOS DEPORTISTAS.																			
AOI00099400421 - EJECUCION DEL PROGRAMA LA ACADEMIA IPD	Muy Alta	BENEFICIARIO	No Acumulado	PROG.	0.00	1,124.00	0.00	0.00	0.00	0.00	-	100.00	14,408.10	36,045.20	99,405.20	17,245.20	14,245.20	14,245.20	195,594.10	
				EJEC.	0.00	1273.00	0.00	0.00	0.00	0.00	-	100.00	14,408.10	36,045.20	99,405.20	17,245.20	14,245.20	14,245.20	195,594.10	
EJECUCION FISICA POR AEI.02.01:												100.0	EJECUCION FINANCIERA POR AEI.02.01:							195,594.10
AEI.02.02	SISTEMA DE APOYO PARA LA PREPARACION DE LOS DEPORTISTAS DE ALTO RENDIMIENTO IMPLEMENTADO EN LAS FEDERACIONES DEPORTIVAS NACIONALES Y LA ASOCIACION NACIONAL PARALÍMPICA DEL PERÚ.																			
AOI00099400257 - ASIGNACION PRESUPUESTAL OPORTUNA DE SUBVENCIONES A LAS FEDERACIONES DEPORTIVAS Y A LA ANPP PARA EL BENEFICIO DE LOS DEPORTISTAS	Muy Alta	DEPORTISTA	Acumulado Anual	PROG.	0.00	83.00	402.00	233.00	98.00	339.00	1,155.00	100.00	0.00	5,489,333.00	14,569,916.00	2,956,176.00	1,345,104.00	3,241,008.00	27,601,537.00	
				EJEC.	0.00	83.00	402.00	233.00	98.00	339.00	1,155.00	100.00	0.00	5,489,333.00	14,569,916.00	2,956,176.00	1,345,104.00	3,241,008.00	27,601,537.00	
AOI00099400259 - EJECUCION DE ACCIONES ADMINISTRATIVAS PARA LA GESTION DE LA DINADAF	Muy Alta	ACCION	Acumulado Anual	PROG.	1.00	1.00	1.00	1.00	1.00	1.00	6.00	100.00	160,822.97	145,151.20	128,498.23	143,471.20	167,521.52	172,151.20	917,616.32	
				EJEC.	1.00	1.00	1.00	1.00	1.00	1.00	6.00	100.00	160,822.97	145,151.20	128,498.23	143,471.20	167,521.52	172,151.20	917,616.32	
AOI00099400279 - REVISIÓN OPORTUNA DE LOS INFORMES DE EJECUCIÓN DE GASTOS DE LA SUBVENCIÓN OTORGADA	Muy Alta	INFORME	Acumulado Anual	PROG.	10.00	9.00	13.00	7.00	7.00	8.00	54.00	100.00	14,607.07	13,758.90	13,758.90	15,909.63	13,245.20	13,723.59	85,003.29	

A LAS FEDERACIONES NACIONALES Y LA ANPP				EJEC.	10.00	9.00	13.00	7.00	7.00	8.00	54.00	14,607.07	13,758.90	13,758.90	15,909.63	13,245.20	13,723.59	85,003.29	
AOI00099400457 - GESTION DE JUEGOS NACIONALES DE LA DINADAF	Muy Alta	ACCION	Acumulado Anual	PROG.	0.00	0.00	0.00	0.00	0.00	0.00	S.P.	0.00	0.00	0.00	0.00	0.00	0.00	0.00	
				EJEC.	0.00	0.00	0.00	0.00	0.00	0.00	0.00	S.P.	0.00	0.00	0.00	0.00	0.00	0.00	0.00
AOI00099400487 - ELABORACIÓN DEL MANUAL DE MÉTODOS TÉCNICOS PARA EL ACOMPAÑAMIENTO DEL DESARROLLO DEPORTIVO DE LAS FDN Y LA ANPP	Muy Alta	MANUAL	Acumulado Anual	PROG.	0.00	0.00	0.00	0.00	0.00	0.00	S.P.	0.00	0.00	0.00	0.00	0.00	0.00	0.00	
				EJEC.	0.00	0.00	0.00	0.00	0.00	0.00	0.00	S.P.	0.00	0.00	0.00	0.00	0.00	0.00	0.00
AOI00099400488 - SUPERVISIÓN OPORTUNA DE LAS ACTIVIDADES DEPORTIVAS PROGRAMADAS POR LAS FDN Y LA ANPP	Muy Alta	SUPERVISION REALIZADA	Acumulado Anual	PROG.	0.00	0.00	0.00	0.00	0.00	0.00	S.P.	0.00	0.00	0.00	54,271.23	0.00	0.00	54,271.23	
				EJEC.	0.00	0.00	0.00	0.00	0.00	0.00	S.P.	0.00	0.00	0.00	54,271.23	0.00	0.00	54,271.23	
AOI00099400542 - ADQUISICIÓN DE BIENES Y SERVICIOS PARA LA SUPERVISIÓN OPORTUNA DE LOS EVENTOS DEPORTIVOS PROGRAMADAS POR LAS FEDERACIONES NACIONALES	Muy Alta	ACCION	Acumulado Anual	PROG.	0.00	0.00	0.00	0.00	1.00	1.00	2.00	100.00	0.00	0.00	0.00	0.00	5,713.69	148,253.62	153,967.31
				EJEC.	0.00	0.00	0.00	0.00	1.00	1.00	2.00	100.00	0.00	0.00	0.00	0.00	5,713.69	148,253.62	153,967.31
AOI00099400466 - GESTIÓN Y COORDINACIÓN CON LAS ORGANIZACIONES DEPORTIVAS QUE CONFORMAN EL SISTEMA DEPORTIVO NACIONAL.	Muy Alta	ACCION	Acumulado Anual	PROG.	1.00	1.00	1.00	1.00	1.00	1.00	6.00	100.00	0.00	0.00	0.00	0.00	0.00	0.00	
				EJEC.	1.00	1.00	1.00	1.00	1.00	1.00	6.00	100.00	0.00	0.00	0.00	0.00	0.00	0.00	0.00
AOI00099400489 - APROBACIÓN OPORTUNA DE ACTIVIDADES DEPORTIVAS EN EL MARCO DE LA LEY DE MECENAZGO DEPORTIVO (LEY N 30479)	Muy Alta	INFORME	Acumulado Anual	PROG.	0.00	2.00	0.00	0.00	0.00	0.00	2.00	0.00	0.00	0.00	0.00	0.00	0.00	0.00	
				EJEC.	0.00	0.00	0.00	0.00	0.00	0.00	0.00	0.00	0.00	0.00	0.00	0.00	0.00	0.00	0.00
AOI00099400490 - EVALUACIÓN Y MODIFICACIÓN DE DOCUMENTOS DE GESTIÓN PARA LA MEJORA CONTINUA	Muy Alta	ACCION	Acumulado Anual	PROG.	0.00	0.00	0.00	0.00	0.00	0.00	S.P.	0.00	0.00	0.00	0.00	0.00	0.00	0.00	
				EJEC.	0.00	0.00	0.00	0.00	0.00	0.00	0.00	S.P.	0.00	0.00	0.00	0.00	0.00	0.00	0.00
AOI00099400491 - ELABORACIÓN DE INFORMES DE GESTIÓN DE LA DINADAF PARA LA TOMA DE DECISIONES	Muy Alta	INFORME	Acumulado Anual	PROG.	1.00	1.00	1.00	1.00	1.00	1.00	6.00	100.00	0.00	0.00	0.00	0.00	0.00	0.00	
				EJEC.	1.00	1.00	1.00	1.00	1.00	1.00	6.00	100.00	0.00	0.00	0.00	0.00	0.00	0.00	0.00
AOI00099400492 - FORMULACIÓN DE LINEA BASE DE RESULTADOS DEPORTIVOS	Muy Alta	ACCION	Acumulado Anual	PROG.	1.00	1.00	1.00	1.00	1.00	1.00	6.00	100.00	0.00	0.00	0.00	0.00	0.00	0.00	
				EJEC.	1.00	1.00	1.00	1.00	1.00	1.00	6.00	100.00	0.00	0.00	0.00	0.00	0.00	0.00	0.00
AOI00099400493 - FORMULACIÓN DE TIPOLOGÍAS DE FEDERACIONES NACIONALES	Muy Alta	ACCION	Acumulado Anual	PROG.	1.00	1.00	1.00	1.00	1.00	1.00	6.00	100.00	0.00	0.00	0.00	0.00	0.00	0.00	
				EJEC.	1.00	1.00	1.00	1.00	1.00	1.00	6.00	100.00	0.00	0.00	0.00	0.00	0.00	0.00	0.00
AOI00099400494 - ELABORACIÓN DE PROPUESTA DE PLAN PILOTO DE IMPLEMENTACIÓN DE PRESUPUESTO POR DESEMPEÑO	Muy Alta	ACCION	Acumulado Anual	PROG.	1.00	1.00	1.00	1.00	1.00	1.00	6.00	100.00	0.00	0.00	0.00	0.00	0.00	0.00	
				EJEC.	1.00	1.00	1.00	1.00	1.00	1.00	6.00	100.00	0.00	0.00	0.00	0.00	0.00	0.00	0.00
EJECUCIÓN FÍSICA POR AEI.02.02:											90.0	EJECUCIÓN FINANCIERA POR AEI.02.02:							28,812,395.15
AEI.02.03 SISTEMA DE ESTÍMULO Y RECONOCIMIENTO DESARROLLADO PARA DEPORTISTAS DE ALTO RENDIMIENTO.																			
AOI00099400032 - SUBVENCIÓN ECONÓMICA OPORTUNA PARA EL APOYO AL DEPORTISTA DE ALTA COMPETENCIA DEL PROGRAMA DE APOYO AL DEPORTISTA (PAD I)	Muy Alta	DEPORTISTA	No Acumulado	PROG.	308.00	315.00	400.00	322.00	333.00	337.00	-	100.00	0.00	767,750.00	464,095.75	51,111.30	854,100.00	569,720.26	2,706,777.31
				EJEC.	308.00	315.00	400.00	322.00	333.00	337.00	-	100.00	0.00	767,750.00	464,095.75	51,111.30	854,100.00	569,720.26	2,706,777.31
AOI00099400033 - SUBVENCIÓN ECONÓMICA OPORTUNA PARA EL APOYO AL DEPORTISTA DE ALTA COMPETENCIA DEL PROGRAMA DE APOYO AL DEPORTISTA (PAD II)	Muy Alta	DEPORTISTA	No Acumulado	PROG.	60.00	60.00	60.00	38.00	20.00	18.00	-	100.00	0.00	446,000.00	435,370.00	0.00	197,600.00	57,450.00	1,136,420.00
				EJEC.	60.00	60.00	60.00	38.00	20.00	18.00	-	100.00	0.00	446,000.00	435,370.00	0.00	197,600.00	57,450.00	1,136,420.00
AOI00099400035 - SUBVENCIÓN ECONÓMICA OPORTUNA PARA EL APOYO DE LOS DEPORTISTAS DEL PROGRAMA NACIONAL DE MARATONISTAS	Muy Alta	DEPORTISTA	No Acumulado	PROG.	23.00	23.00	25.00	23.00	21.00	23.00	-	98.67	0.00	40,500.00	40,250.00	40,650.00	0.00	40,000.00	161,400.00
				EJEC.	23.00	23.00	23.00	23.00	21.00	23.00	-	98.67	0.00	40,500.00	40,250.00	40,650.00	0.00	40,000.00	161,400.00
AOI00099400036 - GESTIÓN ADMINISTRATIVA PARA EL CORRECTO DESARROLLO DEL PROGRAMA NACIONAL DE MARATONISTAS	Muy Alta	ACCION	Acumulado Anual	PROG.	1.00	1.00	1.00	1.00	1.00	1.00	6.00	100.00	0.00	0.00	0.00	0.00	0.00	7,436.00	7,436.00
				EJEC.	1.00	1.00	1.00	1.00	1.00	1.00	6.00	100.00	0.00	0.00	0.00	0.00	0.00	7,436.00	7,436.00
AOI000994000274 - SUBVENCIÓN ECONÓMICA OPORTUNA PARA EL APOYO AL DEPORTISTA DE ALTA COMPETENCIA DE BAJOS RECURSOS ECONÓMICOS	Muy Alta	DEPORTISTA	No Acumulado	PROG.	76.00	72.00	80.00	65.00	62.00	0.00	-	100.00	0.00	137,640.00	63,240.00	100,550.00	63,550.00	0.00	364,980.00
				EJEC.	76.00	72.00	80.00	65.00	62.00	0.00	-	100.00	0.00	137,640.00	63,240.00	100,550.00	63,550.00	0.00	364,980.00
AOI000994000349 - EJECUCIÓN DE ACCIONES PARA EL OTORGAMIENTO DE PREMIOS Y OTROS	Muy Alta	ACCION	Acumulado Anual	PROG.	0.00	0.00	0.00	0.00	0.00	1.00	1.00	100.00	0.00	0.00	0.00	0.00	0.00	0.00	
				EJEC.	0.00	0.00	0.00	0.00	0.00	1.00	1.00	100.00	0.00	0.00	0.00	0.00	0.00	0.00	0.00
AOI000994000500 - COORDINACION EFICIENTE DEL PROGRAMA CAR	Muy Alta	ACCION	Acumulado Anual	PROG.	1.00	1.00	1.00	1.00	1.00	1.00	6.00	100.00	0.00	0.00	0.00	0.00	0.00	0.00	
				EJEC.	1.00	1.00	1.00	1.00	1.00	1.00	6.00	100.00	0.00	0.00	0.00	0.00	0.00	0.00	0.00
AOI000994000350 - ATENCIÓN OPORTUNA A TRAVÉS DEL SEGURO MÉDICO	Muy Alta	DEPORTISTA	No Acumulado	PROG.	376.00	380.00	420.00	406.00	383.00	377.00	-	100.00	0.00	72,305.22	77,304.85	0.00	153,263.57	0.00	302,873.64
				EJEC.	376.00	380.00	420.00	406.00	383.00	377.00	-	100.00	0.00	72,305.22	77,304.85	0.00	153,263.57	0.00	302,873.64
AOI000994000039 - ATENCIÓN OPORTUNA A LOS DEPORTISTAS DEL CENTRO DE ALTO RENDIMIENTO (CAR) DE CUSCO	Muy Alta	DEPORTISTA	No Acumulado	PROG.	21.00	21.00	21.00	21.00	22.00	22.00	-	100.00	5,812.10	6,614.18	14,970.45	7,235.88	16,119.26	6,059.02	56,810.89
				EJEC.	21.00	21.00	21.00	21.00	22.00	22.00	-	100.00	5,812.10	6,614.18	14,970.45	7,235.88	16,119.26	6,059.02	56,810.89
					71.00	71.00	71.00	71.00	72.00	72.00	-	5,812.10	9,470.34	10,510.14	7,735.88	17,773.47	6,059.02	56,810.90	

REPORTE SEGUIMIENTO POI

				EJEC.	2019	2020	2021	2022	2023	2024	2025	2026	2027	2028	2029	2030	2031	2032			
AOI00099400040 - ATENCIÓN OPORTUNA A LOS DEPORTISTAS DEL CENTRO DE ALTO RENDIMIENTO (CAR) DE LORETO	Muy Alta	DEPORTISTA	No Acumulado	PROG.	12.00	12.00	12.00	12.00	12.00	12.00	-	8,791.18	8,791.18	12,972.03	10,199.16	14,571.14	7,667.00	62,991.69			
				EJEC.	12.00	12.00	12.00	12.00	12.00	12.00	-	100.00	7,898.15	10,881.60	10,881.60	11,092.20	14,571.14	7,667.00	62,991.69		
AOI00099400041 - ATENCIÓN OPORTUNA A LOS DEPORTISTAS DEL CENTRO DE ALTO RENDIMIENTO (CAR) JUNÍN	Muy Alta	DEPORTISTA	No Acumulado	PROG.	23.00	23.00	23.00	23.00	23.00	23.00	-	7,898.15	7,898.15	16,251.23	9,763.63	22,274.84	9,800.25	73,886.25			
				EJEC.	23.00	23.00	23.00	23.00	23.00	23.00	-	100.00	8,791.18	11,904.79	12,245.84	8,869.35	22,274.83	9,800.24	73,886.23		
AOI00099400043 - ATENCIÓN OPORTUNA A LOS DEPORTISTAS DEL CENTRO DE ALTO RENDIMIENTO (CAR) VIDENA	Muy Alta	DEPORTISTA	No Acumulado	PROG.	70.00	90.00	115.00	115.00	120.00	170.00	-	47,529.70	111,191.22	151,636.10	301,812.33	265,146.85	238,189.67	1,115,505.87			
				EJEC.	70.00	90.00	115.00	115.00	120.00	170.00	-	100.00	47,528.25	111,191.22	151,636.10	301,813.78	265,146.85	238,189.67	1,115,505.87		
AOI00099400275 - ATENCIÓN OPORTUNA A LOS DEPORTISTAS DEL CENTRO DE ALTO RENDIMIENTO (CAR) DE AREQUIPA	Muy Alta	DEPORTISTA	No Acumulado	PROG.	27.00	26.00	26.00	29.00	28.00	28.00	-	19,203.27	19,925.25	70,153.95	30,469.94	18,127.51	57,406.92	215,286.84			
				EJEC.	27.00	26.00	26.00	29.00	28.00	28.00	-	100.00	19,203.27	24,175.02	64,300.02	32,074.10	18,127.51	57,406.92	215,286.84		
AEI.02.04 ASISTENCIA TÉCNICA IMPLEMENTADA A LOS AGENTES DEPORTIVOS DE ALTO RENDIMIENTO.												EJECUCIÓN FÍSICA POR AEI.02.03:	99.9	EJECUCIÓN FINANCIERA POR AEI.02.03:							6,204,368.48
AOI00099400058 - CAPACITACIÓN DE ÓPTIMO NIVEL PARA AGENTES DEPORTIVOS FEDERADOS	Muy Alta	PERSONA CAPACITADA	Acumulado Anual	PROG.	0.00	141.00	0.00	45.00	47.00	50.00	283.00	0.00	0.00	0.00	0.00	0.00	5,000.00	5,000.00			
				EJEC.	0.00	141.00	0.00	45.00	47.00	62.00	295.00	100.00	0.00	0.00	0.00	0.00	0.00	0.00	0.00		
AOI00099400059 - CAPACITACIÓN ESPECIALIZADA DE ÓPTIMA CALIDAD PARA AGENTES DE ALTO RENDIMIENTO	Muy Alta	PERSONA CAPACITADA	Acumulado Anual	PROG.	0.00	2.00	0.00	0.00	1.00	2.00	5.00	0.00	0.00	0.00	0.00	0.00	14,004.00	14,004.00			
				EJEC.	0.00	2.00	0.00	0.00	1.00	2.00	5.00	100.00	0.00	0.00	0.00	0.00	0.00	0.00	0.00		
AEI.02.05 SISTEMA DE APOYO IMPLEMENTADO EN MEDICINA DEPORTIVA PARA LOS DEPORTISTAS.												EJECUCIÓN FÍSICA POR AEI.02.04:	100.0	EJECUCIÓN FINANCIERA POR AEI.02.04:							0.00
AOI00099400167 - PRESTACIÓN DE SERVICIOS DE ATENCIÓN MÉDICA PREVENTIVA Y ASISTENCIAL, OPORTUNA Y DE CALIDAD PARA DEPORTISTAS CALIFICADOS DE ALTA COMPETENCIA.	Muy Alta	ATENCIÓN	Acumulado Anual	PROG.	1,518.00	1,656.00	2,669.00	1,500.00	1,500.00	1,500.00	10,343.00	0.00	0.00	32,632.49	0.00	59,895.00	0.00	92,527.49			
				EJEC.	1518.00	1656.00	2669.00	2332.00	2466.00	2209.00	12,850.00	100.00	0.00	0.00	32,632.49	0.00	59,895.00	0.00	92,527.49		
AOI00099400168 - ELABORACIÓN DE EXÁMENES MÉDICOS INTEGRALES OPORTUNOS Y EFECTIVOS A DEPORTISTAS DE ALTA COMPETENCIA PARA SU PARTICIPACIÓN EN EVENTOS NACIONALES E INTERNACIONALES.	Muy Alta	DEPORTISTA	Acumulado Anual	PROG.	71.00	118.00	198.00	150.00	150.00	150.00	837.00	0.00	0.00	0.00	0.00	0.00	0.00	0.00			
				EJEC.	71.00	118.00	198.00	169.00	202.00	236.00	994.00	100.00	0.00	0.00	0.00	0.00	0.00	0.00	0.00		
AOI00099400170 - EJECUCIÓN DE ACOMPAÑAMIENTO PARA EL SERVICIO DE ATENCIÓN MÉDICA Y ASISTENCIAL, OPORTUNA Y DE CALIDAD PARA DEPORTISTAS QUE PARTICIPAN EN EVENTOS NACIONALES E INTERNACIONALES	Muy Alta	EVENTO DEPORTIVO	Acumulado Anual	PROG.	0.00	0.00	0.00	1.00	0.00	1.00	2.00	0.00	0.00	0.00	121,066.59	11,748.78	139,338.33	272,153.70			
				EJEC.	0.00	0.00	0.00	1.00	0.00	1.00	2.00	100.00	0.00	0.00	0.00	121,066.59	11,748.78	139,338.33	272,153.70		
AOI00099400177 - GESTIÓN ADMINISTRATIVA DE LA DINASEB	Muy Alta	INFORME	Acumulado Anual	PROG.	1.00	1.00	1.00	1.00	1.00	1.00	6.00	172,213.57	171,372.49	179,950.26	186,128.58	192,803.95	195,659.53	1,098,128.38			
				EJEC.	1.00	1.00	1.00	1.00	1.00	1.00	6.00	100.00	172,213.57	171,372.49	179,950.26	186,128.58	192,803.95	195,659.53	1,098,128.38		
AOI00099400178 - CAPACITACIÓN DE LOS INTEGRANTES DEL SISTEMA DEPORTIVO NACIONAL EN MATERIA ANTI DOPAJE	Muy Alta	PERSONA CAPACITADA	Acumulado Anual	PROG.	17.00	156.00	32.00	140.00	47.00	143.00	535.00	0.00	0.00	0.00	0.00	0.00	0.00	0.00			
				EJEC.	17.00	156.00	32.00	140.00	47.00	143.00	535.00	100.00	0.00	0.00	0.00	0.00	0.00	0.00	0.00		
AOI00099400179 - REALIZACIÓN EFECTIVA DE CONTROLES ANTIDOPAJE	Muy Alta	DEPORTISTA	Acumulado Anual	PROG.	0.00	0.00	0.00	20.00	20.00	20.00	60.00	0.00	0.00	0.00	0.00	7,500.00	0.00	7,500.00			
				EJEC.	0.00	0.00	0.00	24.00	0.00	25.00	49.00	81.67	0.00	0.00	0.00	0.00	7,500.00	0.00	7,500.00		
AOI00099400240 - GESTIÓN ADMINISTRATIVA DE LA CONAD	Muy Alta	INFORME	Acumulado Anual	PROG.	1.00	1.00	1.00	1.00	1.00	1.00	6.00	0.00	0.00	0.00	0.00	0.00	0.00	0.00			
				EJEC.	1.00	1.00	1.00	1.00	1.00	1.00	6.00	100.00	0.00	0.00	0.00	0.00	0.00	0.00	0.00		
AOI00099400343 - DOTACIÓN DE EQUIPAMIENTO PARA EL SERVICIO BIOMÉDICO Y ATENCIÓN A LOS DEPORTISTAS	Muy Alta	EQUIPO	Acumulado Anual	PROG.	0.00	0.00	0.00	0.00	0.00	0.00	S.P.	0.00	0.00	0.00	0.00	0.00	0.00	0.00			
				EJEC.	0.00	0.00	0.00	0.00	0.00	0.00	0.00	S.P.	0.00	0.00	0.00	0.00	0.00	0.00	0.00		
AOI00099400385 - SUPERVISIÓN DE SERVICIOS DE ATENCIÓN MÉDICA Y ASISTENCIAL OPORTUNA Y DE CALIDAD PARA DEPORTISTAS CALIFICADOS DE ALTA COMPETENCIA EN LOS CENTROS DE ALTO RENDIMIENTO	Muy Alta	INFORME	Acumulado Anual	PROG.	1.00	1.00	1.00	1.00	1.00	1.00	6.00	0.00	0.00	0.00	0.00	0.00	0.00	0.00			
				EJEC.	1.00	1.00	1.00	1.00	1.00	1.00	6.00	100.00	0.00	0.00	0.00	0.00	0.00	0.00	0.00		
AOI00099400518 - PRESTACIÓN DE SERVICIOS DE ATENCIÓN MÉDICA PREVENTIVA Y ASISTENCIAL, OPORTUNA Y DE CALIDAD PARA TALENTOS DEPORTIVOS	Muy Alta	CAMPAÑA	Acumulado Anual	PROG.	0.00	0.00	0.00	0.00	0.00	0.00	S.P.	0.00	0.00	0.00	0.00	0.00	0.00	0.00			
				EJEC.	0.00	0.00	0.00	0.00	0.00	0.00	0.00	S.P.	0.00	0.00	0.00	0.00	0.00	0.00	0.00		
OEI.03 ASEGURAR INSTALACIONES DEPORTIVAS ADECUADAS PARA LA PRÁCTICA DE ACTIVIDADES FÍSICAS; DEPORTIVAS Y RECREATIVAS DE LA POBLACIÓN.												EJECUCIÓN FÍSICA POR AEI.02.05:	97.7	EJECUCIÓN FINANCIERA POR AEI.02.05:							1,470,309.57
AEI.03.01 Estrategias de operación y mantenimiento adecuado de la infraestructura deportiva en beneficio de los deportistas.																					
AOI00099400108 - CONDICIONES ADECUADAS DE INSTALACIONES DEPORTIVAS, PARA LA PRÁCTICA DE LA ACTIVIDAD FÍSICA, DEPORTIVA A LA POBLACIÓN DE CAJAMARCA	Muy Alta	INSTALACION DEPORTIVA	No Acumulado	PROG.	1.00	1.00	1.00	1.00	1.00	1.00	-	19,459.20	15,118.60	17,383.30	26,928.05	16,223.00	21,612.10	116,724.25			
				EJEC.	1.00	1.00	1.00	1.00	1.00	1.00	-	100.00	19,459.20	15,118.60	17,383.30	26,928.05	16,223.00	21,612.10	116,724.25		
AOI00099400110 - CONDICIONES ADECUADAS DE INSTALACIONES DEPORTIVAS, PARA LA PRÁCTICA DE LA ACTIVIDAD FÍSICA, DEPORTIVA A LA POBLACIÓN DE HUANCAYELICA	Muy Alta	INSTALACION DEPORTIVA	No Acumulado	PROG.	0.00	0.00	0.00	0.00	0.00	0.00	S.P.	4,737.60	4,693.60	6,106.30	4,832.60	8,414.30	5,900.90	34,685.30			
				EJEC.	0.00	0.00	0.00	0.00	0.00	0.00	-	S.P.	4,737.60	4,693.60	6,106.30	4,832.60	8,414.30	5,900.90	34,685.30		
AOI00099400111 - CONDICIONES ADECUADAS DE INSTALACIONES DEPORTIVAS, PARA LA PRÁCTICA DE LA	Muy Alta	INSTALACION DEPORTIVA	No Acumulado	PROG.	2.00	2.00	2.00	2.00	2.00	2.00	-	8,641.10	8,454.80	13,873.60	9,320.93	15,949.80	12,078.90	68,319.13			

REPORTE SEGUIMIENTO POI

ACTIVIDAD FÍSICA, DEPORTIVA A LA POBLACIÓN DE HUANUCO				EJEC.	2.00	2.00	2.00	2.00	2.00	2.00	-	8,641.10	8,454.80	13,873.60	9,320.93	15,949.80	12,078.90	68,319.13
AOI00099400112 - CONDICIONES ADECUADAS DE INSTALACIONES DEPORTIVAS , PARA LA PRACTICA DE LA ACTIVIDAD FÍSICA, DEPORTIVA A LA POBLACIÓN DE ICA	Muy Alta	INSTALACION DEPORTIVA	No Acumulado	PROG.	6.00	6.00	6.00	6.00	6.00	6.00	-	33,520.80	34,294.00	42,724.00	39,857.50	35,531.60	35,790.60	221,718.50
				EJEC.	6.00	6.00	6.00	6.00	6.00	6.00	-	33,520.80	34,294.00	42,724.00	39,857.50	35,531.60	35,790.60	221,718.50
AOI00099400113 - CONDICIONES ADECUADAS DE INSTALACIONES DEPORTIVAS , PARA LA PRACTICA DE LA ACTIVIDAD FÍSICA, DEPORTIVA A LA POBLACIÓN DE JUNIN	Muy Alta	INSTALACION DEPORTIVA	No Acumulado	PROG.	1.00	1.00	1.00	1.00	1.00	1.00	-	35,949.50	37,565.39	36,323.71	43,442.94	40,568.40	36,265.77	230,115.71
				EJEC.	1.00	1.00	1.00	1.00	1.00	1.00	-	35,949.50	37,565.39	36,323.71	43,442.94	40,568.40	36,265.77	230,115.71
AOI00099400114 - CONDICIONES ADECUADAS DE INSTALACIONES DEPORTIVAS , PARA LA PRACTICA DE LA ACTIVIDAD FÍSICA, DEPORTIVA A LA POBLACIÓN DE LIBERTAD	Muy Alta	INSTALACION DEPORTIVA	No Acumulado	PROG.	5.00	5.00	5.00	5.00	5.00	5.00	-	34,830.75	39,904.78	82,950.06	80,147.60	62,628.94	63,164.40	363,626.53
				EJEC.	5.00	5.00	5.00	5.00	5.00	5.00	-	34,830.75	39,904.78	82,950.06	80,147.60	62,628.94	63,164.40	363,626.53
AOI00099400545 - MEJORAMIENTO DE LOS SERVICIOS DEPORTIVOS DE LA VILLA DEPORTIVA NACIONAL -VIDENA, SAN LUIS, LIMA - CUOTA	Muy Alta	ACCION	Acumulado Anual	PROG.	0.00	0.00	0.00	0.00	0.00	0.00	S.P.	0.00	0.00	0.00	0.00	0.00	0.00	0.00
				EJEC.	0.00	0.00	0.00	0.00	0.00	0.00	0.00	S.P.	0.00	0.00	0.00	0.00	0.00	0.00
AOI00099400079 - CONDICIONES ADECUADAS DE INSTALACIONES DEPORTIVAS , PARA LA PRACTICA DE LA ACTIVIDAD FÍSICA, DEPORTIVA A LA POBLACIÓN DE AMAZONAS	Muy Alta	INSTALACION DEPORTIVA	No Acumulado	PROG.	2.00	2.00	2.00	2.00	2.00	2.00	-	7,980.90	8,010.90	11,539.00	12,776.90	10,634.70	9,710.10	60,652.50
				EJEC.	2.00	2.00	2.00	2.00	2.00	2.00	-	7,980.90	8,010.90	11,539.00	12,776.90	10,634.70	9,710.10	60,652.50
AOI00099400080 - CONDICIONES ADECUADAS DE INSTALACIONES DEPORTIVAS , PARA LA PRACTICA DE LA ACTIVIDAD FÍSICA, DEPORTIVA A LA POBLACIÓN DE ANCASH	Muy Alta	INSTALACION DEPORTIVA	No Acumulado	PROG.	2.00	2.00	2.00	2.00	2.00	2.00	-	12,351.20	12,247.50	16,526.10	14,303.30	16,934.50	13,153.60	85,516.20
				EJEC.	2.00	2.00	2.00	2.00	2.00	2.00	-	12,351.20	12,247.50	16,526.10	14,303.30	16,934.50	13,153.60	85,516.20
AOI00099400081 - CONDICIONES ADECUADAS DE INSTALACIONES DEPORTIVAS , PARA LA PRACTICA DE LA ACTIVIDAD FÍSICA, DEPORTIVA A LA POBLACIÓN DE APURIMAC	Muy Alta	INSTALACION DEPORTIVA	No Acumulado	PROG.	0.00	0.00	0.00	0.00	0.00	0.00	S.P.	7,480.50	7,440.30	8,944.40	7,436.30	7,489.10	7,212.90	46,003.50
				EJEC.	0.00	0.00	0.00	0.00	0.00	0.00	-	7,480.50	7,440.30	8,944.40	7,436.30	7,489.10	6,174.00	44,964.60
AOI00099400106 - CONDICIONES ADECUADAS DE INSTALACIONES DEPORTIVAS , PARA LA PRACTICA DE LA ACTIVIDAD FÍSICA, DEPORTIVA A LA POBLACIÓN DE AREQUIPA	Muy Alta	INSTALACION DEPORTIVA	No Acumulado	PROG.	5.00	5.00	5.00	5.00	5.00	5.00	-	56,219.40	30,650.85	54,700.48	40,181.38	51,222.90	44,253.09	277,228.10
				EJEC.	5.00	5.00	5.00	5.00	5.00	5.00	-	56,219.40	30,650.85	54,700.48	40,181.38	51,222.90	44,253.09	277,228.10
AOI00099400107 - CONDICIONES ADECUADAS DE INSTALACIONES DEPORTIVAS , PARA LA PRACTICA DE LA ACTIVIDAD FÍSICA, DEPORTIVA A LA POBLACIÓN DE AYACUCHO	Muy Alta	INSTALACION DEPORTIVA	No Acumulado	PROG.	2.00	2.00	2.00	2.00	2.00	2.00	-	22,530.30	21,058.65	22,493.80	19,574.70	28,292.10	35,178.25	149,127.80
				EJEC.	2.00	2.00	2.00	2.00	2.00	2.00	-	22,530.30	21,058.65	22,493.80	19,574.70	28,292.10	35,178.25	149,127.80
AOI00099400536 - EJECUCIÓN DEL SERVICIO DE MANTENIMIENTO EN EL CRD JUNIN	Muy Alta	INSTALACION DEPORTIVA	Acumulado Anual	PROG.	0.00	0.00	0.00	0.00	0.00	0.00	S.P.	0.00	0.00	0.00	0.00	0.00	0.00	0.00
				EJEC.	0.00	0.00	0.00	0.00	0.00	0.00	0.00	S.P.	0.00	0.00	0.00	0.00	0.00	0.00
AOI00099400537 - EJECUCIÓN DEL SERVICIO DE MANTENIMIENTO EN EL CRD LA LAMBAYEQUE	Muy Alta	INSTALACION DEPORTIVA	Acumulado Anual	PROG.	0.00	0.00	0.00	0.00	0.00	0.00	S.P.	0.00	0.00	0.00	0.00	0.00	0.00	0.00
				EJEC.	0.00	0.00	0.00	0.00	0.00	0.00	0.00	S.P.	0.00	0.00	0.00	0.00	0.00	0.00
AOI00099400417 - AMPLIACIÓN Y MEJORAMIENTO DEL SERVICIO DEPORTIVO DE ATLETISMO DEL COMPLEJO DEPORTIVO 3 DE OCTUBRE EN EL DISTRITO Y PROVINCIA DE HUANCAYO, REGIÓN JUNÍN (CUI 2322487) - OBRA	Muy Alta	OBRA	Acumulado Anual	PROG.	0.00	0.00	0.00	0.00	0.00	0.00	S.P.	0.00	0.00	0.00	0.00	0.00	0.00	0.00
				EJEC.	0.00	0.00	0.00	0.00	0.00	0.00	0.00	S.P.	0.00	0.00	0.00	0.00	0.00	0.00
AOI00099400509 - RENOVACION DE CAMPO DEPORTIVO, BAÑO O SERVICIOS SANITARIOS, ARCOS Y CORTADOR DE CESPED; EN EL(LA) COMPLEJO DEPORTIVO DE CASTROVIRREYNA DISTRITO DE CASTROVIRREYNA, PROVINCIA CASTROVIRREYNA, DEPARTAMENTO HUANCVELICA - 2456510	Muy Alta	OBRA	Acumulado Anual	PROG.	0.00	0.00	0.00	0.00	0.00	0.00	S.P.	0.00	0.00	0.00	0.00	0.00	0.00	0.00
				EJEC.	0.00	0.00	0.00	0.00	0.00	0.00	0.00	S.P.	0.00	0.00	0.00	0.00	0.00	0.00
AOI00099400543 - RENOVACIÓN DE CAMPO DEPORTIVO, BAÑO O SERVICIOS SANITARIOS, ARCOS Y CORTADOR DE CESPED; EN EL COMPLEJO DEPORTIVO DE CASTROVIRREYNA, DISTRITO DE CASTROVIRREYNA, PROVINCIA CASTROVIRREYNA, DEPARTAMENTO DE HUANCVELICA - SUPERVISIÓN DE OBRA	Muy Alta	SUPERVISION	Acumulado Anual	PROG.	0.00	0.00	0.00	0.00	0.00	0.00	S.P.	0.00	0.00	0.00	0.00	0.00	0.00	0.00
				EJEC.	0.00	0.00	0.00	0.00	0.00	0.00	0.00	S.P.	0.00	0.00	0.00	0.00	0.00	0.00
AOI00099400544 - RENOVACIÓN DE CAMPO DEPORTIVO, BAÑO O SERVICIOS SANITARIOS, ARCOS Y CORTADOR DE CESPED; EN EL COMPLEJO DEPORTIVO DE CASTROVIRREYNA, DISTRITO DE CASTROVIRREYNA, PROVINCIA CASTROVIRREYNA, DEPARTAMENTO DE HUANCVELICA - MONITOREO ARQUEOLOGICO	Muy Alta	SERVICIO	Acumulado Anual	PROG.	0.00	0.00	0.00	0.00	0.00	0.00	S.P.	0.00	0.00	0.00	0.00	0.00	0.00	0.00
				EJEC.	0.00	0.00	0.00	0.00	0.00	0.00	0.00	S.P.	0.00	0.00	0.00	0.00	0.00	0.00
AOI00099400485 - GESTIÓN DE COORDINACIÓN ADMINISTRATIVA PARA EL MANTENIMIENTO DE INFRAESTRUCTURA DEPORTIVA	Muy Alta	ACCION	Acumulado Anual	PROG.	1.00	1.00	1.00	1.00	1.00	2.00	7.00	59,353.75	59,105.30	59,105.30	59,147.25	59,105.30	83,464.30	379,281.20
				EJEC.	1.00	1.00	1.00	1.00	1.00	1.00	6.00	85.71	59,353.70	59,105.30	59,105.30	59,147.30	59,105.30	83,464.30
AOI00099400520 - EJECUCIÓN DEL SERVICIO DE MANTENIMIENTO EN EL CRD AREQUIPA	Muy Alta	INSTALACION DEPORTIVA	Acumulado Anual	PROG.	0.00	1.00	0.00	0.00	0.00	0.00	1.00	0.00	69,856.00	0.00	0.00	0.00	0.00	69,856.00
				EJEC.	0.00	1.00	0.00	0.00	0.00	0.00	1.00	100.00	0.00	69,856.00	0.00	0.00	0.00	0.00
AOI00099400521 - EJECUCIÓN DEL SERVICIO DE MANTENIMIENTO EN EL CRD LA LIBERTAD	Muy Alta	INSTALACION DEPORTIVA	Acumulado Anual	PROG.	0.00	0.00	0.00	0.00	0.00	0.00	S.P.	0.00	0.00	0.00	0.00	0.00	0.00	0.00
				EJEC.	0.00	0.00	0.00	0.00	0.00	0.00	0.00	S.P.	0.00	0.00	0.00	0.00	0.00	0.00
AOI00099400526 - EJECUCIÓN DEL SERVICIO DE MANTENIMIENTO EN EL CRD CAJAMARCA	Muy Alta	INSTALACION DEPORTIVA	Acumulado Anual	PROG.	0.00	0.00	0.00	0.00	1.00	0.00	1.00	0.00	0.00	0.00	0.00	18,963.00	2,000.00	20,963.00
				EJEC.	0.00	0.00	0.00	0.00	1.00	0.00	1.00	100.00	0.00	0.00	0.00	0.00	18,963.00	2,000.00
AOI00099400527 - EJECUCIÓN DEL SERVICIO DE MANTENIMIENTO DE LIMA METROPOLITANA	Muy Alta	INSTALACION DEPORTIVA	Acumulado Anual	PROG.	0.00	0.00	0.00	1.00	0.00	3.00	4.00	0.00	0.00	0.00	35,000.00	93,400.00	128,944.15	257,344.15

REPORTE SEGUIMIENTO POI

				EJEC.	0.00	0.00	0.00	1.00	0.00	3.00	4.00		0.00	0.00	0.00	35,000.00	93,400.00	128,944.15	257,344.15
AOI00099400528 - EJECUCION DEL SERVICIO DE MANTENIMIENTO EN EL CRD TACNA	Muy Alta	INSTALACION DEPORTIVA	Acumulado Anual	PROG.	0.00	1.00	0.00	0.00	0.00	0.00	1.00		0.00	0.00	5,700.00	0.00	0.00	0.00	5,700.00
				EJEC.	0.00	0.00	1.00	0.00	0.00	0.00	1.00		100.00	0.00	0.00	5,700.00	0.00	0.00	0.00
AOI00099400506 - REMODELACION DE CAMPO DEPORTIVO, PISTA DE ATLETISMO (DEPORTE RECREATIVO), PISCINA DEPORTIVA (RECREATIVA) Y PISCINA DEPORTIVA (RECREATIVA); ADEMAS DE OTROS ACTIVOS EN EL(LA) CANTO GRANDE EN LA LOCALIDAD SAN JUAN DE LURIGANCHO, DISTRITO DE SAN JUAN DE LURIGANCHO, PROVINCIA LIMA, DEPARTAMENTO LIMA - 2495359.	Muy Alta	EXPEDIENTE TECNICO	Acumulado Anual	PROG.	0.00	0.00	0.00	0.00	0.00	0.00	S.P.		0.00	0.00	0.00	0.00	0.00	0.00	0.00
				EJEC.	0.00	0.00	0.00	0.00	0.00	0.00	0.00		S.P.	0.00	0.00	0.00	0.00	0.00	0.00
AOI00099400507 - CREACION DEL SERVICIO DE RECREACION PASIVA Y ACTIVA DEL C.P LAS PALMERAS DEL DISTRITO DE POMALCA - PROVINCIA DE CHICLAYO - DEPARTAMENTO DE LAMBAYEQUE - 2517363.	Muy Alta	TRANSFERENCIA	Acumulado Anual	PROG.	0.00	0.00	0.00	0.00	0.00	0.00	S.P.		0.00	0.00	0.00	0.00	0.00	0.00	0.00
				EJEC.	0.00	0.00	0.00	0.00	0.00	0.00	0.00		S.P.	0.00	0.00	0.00	0.00	0.00	0.00
AOI00099400508 - MEJORAMIENTO DEL SERVICIO DE PRACTICA DEPORTIVA Y/O RECREATIVA EN LA LOSA DEPORTIVA DEL SECTOR MITANA, DEL DISTRITO DE MARCA - PROVINCIA DE RECUAY - DEPARTAMENTO DE ANCASH - 2518178.	Muy Alta	ACCION	Acumulado Anual	PROG.	0.00	0.00	0.00	0.00	0.00	0.00	S.P.		0.00	0.00	0.00	0.00	0.00	0.00	0.00
				EJEC.	0.00	0.00	0.00	0.00	0.00	0.00	0.00		S.P.	0.00	0.00	0.00	0.00	0.00	0.00
AOI00099400523 - RENOVACION DE CAMPO DEPORTIVO, BAÑO O SERVICIOS SANITARIOS, ARCOS Y CORTADOR DE CÉSPED; EN EL COMPLEJO DEPORTIVO DE CASTROVIRREYNA DISTRITO DE CASTROVIRREYNA, PROVINCIA DE CASTROVIRREYNA, DEPARTAMENTO HUANCavelica - 2456510	Muy Alta	EXPEDIENTE TECNICO	Acumulado Anual	PROG.	0.00	0.00	0.00	0.00	0.00	0.00	S.P.		0.00	0.00	0.00	7,400.00	29,200.00	27,400.00	64,000.00
				EJEC.	0.00	0.00	0.00	0.00	0.00	0.00	0.00		S.P.	0.00	0.00	0.00	7,400.00	29,200.00	27,400.00
AOI00099400539 - AMPLIACION Y MEJORAMIENTO DEL SERVICIO DEPORTIVO DE ATLETISMO DEL COMPLEJO DEPORTIVO 3 DE OCTUBRE EN EL DISTRITO Y PROVINCIA DE HUANCAYO, REGION JUNIN (CUI 2322487) - EXPEDIENTE TECNICO	Muy Alta	EXPEDIENTE TECNICO	Acumulado Anual	PROG.	0.00	0.00	0.00	0.00	0.00	0.00	S.P.		0.00	0.00	0.00	0.00	0.00	0.00	0.00
				EJEC.	0.00	0.00	0.00	0.00	0.00	0.00	0.00		S.P.	0.00	0.00	0.00	0.00	0.00	0.00
AOI00099400541 - COPA MUNDIAL DE FÚTBOL SUB-17 PERÚ 2023.	Muy Alta	DOCUMENTO TECNICO	Acumulado Anual	PROG.	0.00	0.00	0.00	0.00	0.00	0.00	S.P.		0.00	0.00	0.00	0.00	0.00	0.00	0.00
				EJEC.	0.00	0.00	0.00	0.00	0.00	0.00	0.00		S.P.	0.00	0.00	0.00	0.00	0.00	0.00
AOI00099400464 - OPERACION Y MANTENIMIENTO DE INFRAESTRUCTURA DEPORTIVA - ESTADIO NACIONAL	Muy Alta	INSTALACION DEPORTIVA	No Acumulado	PROG.	1.00	1.00	1.00	1.00	1.00	1.00	-		322,058.53	466,824.87	503,612.52	601,249.66	795,455.71	525,519.60	3,214,720.89
				EJEC.	1.00	1.00	1.00	1.00	1.00	1.00	-		100.00	322,058.53	466,824.87	503,612.52	601,249.66	795,455.71	525,519.60
AOI00099400465 - OPERACION Y MANTENIMIENTO DE INFRAESTRUCTURA DEPORTIVA -RECINTOS DEPORTIVOS	Muy Alta	INSTALACION DEPORTIVA	No Acumulado	PROG.	13.00	13.00	13.00	13.00	13.00	13.00	-		98,421.00	98,421.00	95,200.60	94,147.12	94,147.12	111,762.27	592,099.11
				EJEC.	13.00	13.00	13.00	13.00	13.00	13.00	-		100.00	98,421.00	98,421.00	95,200.60	94,147.12	94,147.12	111,762.27
AOI00099400412 - ELABORACION DE ESTUDIOS DE PRE INVERSION.	Muy Alta	DOCUMENTO TECNICO	Acumulado Anual	PROG.	0.00	0.00	0.00	0.00	0.00	0.00	S.P.		0.00	9,000.00	0.00	0.00	0.00	0.00	9,000.00
				EJEC.	0.00	0.00	0.00	0.00	0.00	0.00	0.00		S.P.	0.00	9,000.00	0.00	0.00	0.00	0.00
AOI00099400503 - REMODELACION DE PISCINA DEPORTIVA (RECREATIVA), PISCINA DEPORTIVA (RECREATIVA), ESTRUCTURA DE SERVICIO BASICO Y SSHH DE ESPECTADORES; ADEMAS DE OTROS ACTIVOS EN EL(LA) COMPLEJO DEPORTIVO PISCINA MATUTE EN LA LOCALIDAD LA VICTORIA, DISTRITO DE LA VICTORIA, PROVINCIA LIMA, DEPARTAMENTO LIMA - 2494879.	Muy Alta	EXPEDIENTE TECNICO	Acumulado Anual	PROG.	0.00	0.00	0.00	0.00	0.00	0.00	S.P.		0.00	0.00	0.00	5,750.00	16,000.00	16,750.00	38,500.00
				EJEC.	0.00	0.00	0.00	0.00	0.00	0.00	0.00		S.P.	0.00	0.00	0.00	5,750.00	16,000.00	16,750.00
AOI00099400504 - REMODELACION DE CAMPO MENOR (MULTIDEPORTIVO RECREATIVO), CAMPO MENOR (MULTIDEPORTIVO RECREATIVO), CAMPO DEPORTIVO Y ESTRUCTURA DE SERVICIO BASICO; ADEMAS DE OTROS ACTIVOS EN EL(LA) CLUB DEL PUEBLO DE ICA DISTRITO DE LA TINGUINA, PROVINCIA ICA, DEPARTAMENTO ICA - 2495234.	Muy Alta	EXPEDIENTE TECNICO	Acumulado Anual	PROG.	0.00	0.00	0.00	0.00	0.00	0.00	S.P.		0.00	0.00	0.00	0.00	0.00	0.00	0.00
				EJEC.	0.00	0.00	0.00	0.00	0.00	0.00	0.00		S.P.	0.00	0.00	0.00	0.00	0.00	0.00
AOI00099400505 - REMODELACION DE SALA DE PRACTICA DEPORTIVA (RECREATIVA), CAMPO MENOR LUN DEPORTE RECREATIVO), CAMPO DEPORTIVO Y PISTA DE ATLETISMO (DEPORTE RECREATIVO); ADEMAS DE OTROS ACTIVOS EN EL(LA) COMPLEJO DEPORTIVO SAN JUAN DE MIRAFLORES EN LA LOCALIDAD CIUDAD DE DIOS, DISTRITO DE SAN JUAN DE MIRAFLORES, PROVINCIA LIMA, DEPARTAMENTO LIMA - 2495280.	Muy Alta	EXPEDIENTE TECNICO	Acumulado Anual	PROG.	0.00	0.00	0.00	0.00	0.00	0.00	S.P.		0.00	0.00	0.00	0.00	0.00	0.00	0.00
				EJEC.	0.00	0.00	0.00	0.00	0.00	0.00	0.00		S.P.	0.00	0.00	0.00	0.00	0.00	0.00
AOI00099400323 - ELABORACION OPORTUNA DE LOS INFORMES TRIMESTRALES DE LAS ACTIVIDADES DESARROLLADAS DE LA CRD LIMA PROVINCIAS PARA LA OCR	Muy Alta	INFORME	Acumulado Anual	PROG.	0.00	0.00	1.00	0.00	0.00	1.00	2.00		0.00	0.00	0.00	0.00	0.00	0.00	0.00
				EJEC.	0.00	0.00	1.00	0.00	0.00	0.00	1.00		50.00	0.00	0.00	0.00	0.00	0.00	0.00
AOI00099400324 - CONDICIONES ADECUADAS DE INSTALACIONES DEPORTIVAS, PARA LA PRACTICA DE LA ACTIVIDAD FISICA DEPORTIVA A LA POBLACION DE LIMA PROVINCIAS	Muy Alta	INSTALACION DEPORTIVA	No Acumulado	PROG.	2.00	2.00	2.00	2.00	2.00	2.00	-		15,998.00	13,451.20	20,246.30	13,410.40	17,755.93	37,590.70	118,452.53
				EJEC.	2.00	2.00	2.00	2.00	2.00	2.00	-		100.00	15,998.00	13,451.20	20,246.30	13,410.40	17,755.93	16,162.70
AOI00099400318 - CONDICIONES ADECUADAS DE INSTALACIONES DEPORTIVAS, PARA LA PRACTICA DE LA ACTIVIDAD FISICA DEPORTIVA A LA POBLACION DE LORETO	Muy Alta	INSTALACION DEPORTIVA	No Acumulado	PROG.	2.00	2.00	2.00	2.00	2.00	2.00	-		31,543.90	55,155.66	43,761.70	39,918.90	45,357.50	46,308.16	262,045.82
				EJEC.	2.00	2.00	2.00	2.00	2.00	2.00	-		100.00	31,543.90	55,155.66	43,761.70	39,918.90	45,357.50	46,308.16
AOI00099400322 - ELABORACION OPORTUNA DE LOS INFORMES TRIMESTRALES DE LAS ACTIVIDADES DESARROLLADAS DE LA CRD LORETO PARA LA OCR	Muy Alta	INFORME	Acumulado Anual	PROG.	0.00	0.00	1.00	0.00	0.00	1.00	2.00		0.00	0.00	0.00	0.00	0.00	0.00	0.00
				EJEC.	0.00	0.00	1.00	0.00	0.00	0.00	1.00		50.00	0.00	0.00	0.00	0.00	0.00	0.00
AOI00099400326 - ELABORACION OPORTUNA DE LOS INFORMES TRIMESTRALES DE LAS ACTIVIDADES DESARROLLADAS DE LA CRD CUSCO PARA LA OCR	Muy Alta	INFORME	Acumulado Anual	PROG.	0.00	0.00	1.00	0.00	0.00	1.00	2.00		0.00	0.00	0.00	0.00	0.00	0.00	0.00
				EJEC.	0.00	0.00	1.00	0.00	0.00	0.00	1.00		50.00	0.00	0.00	0.00	0.00	0.00	0.00
					0.00	0.00	1.00	0.00	0.00	0.00	1.00		0.00	0.00	0.00	0.00	0.00	0.00	0.00

REPORTE SEGUIMIENTO POI

				EJEC.	0.00	0.00	1.00	0.00	0.00	0.00	1.00	0.00	0.00	0.00	0.00	0.00	0.00	0.00	
AOI00099400327 - CONDICIONES ADECUADAS DE INSTALACIONES DEPORTIVAS, PARA LA PRACTICA DE LA ACTIVIDAD FISICA DEPORTIVA A LA POBLACION DE CUSCO	Muy Alta	INSTALACION DEPORTIVA	No Acumulado	PROG.	2.00	2.00	2.00	2.00	2.00	2.00	-	100.00	26,097.64	28,740.30	46,594.90	25,767.74	27,137.00	28,943.15	183,280.73
				EJEC.	2.00	2.00	2.00	2.00	2.00	2.00	-	100.00	26,097.64	28,740.30	46,594.90	25,559.50	27,024.00	28,943.15	182,959.49
AOI00099400329 - ELABORACION OPORTUNA DE LOS INFORMES TRIMESTRALES DE LAS ACTIVIDADES DESARROLLADAS DE LA CRD AMAZONAS, PARA LA OCR	Muy Alta	INFORME	Acumulado Anual	PROG.	0.00	0.00	1.00	0.00	0.00	1.00	2.00	50.00	0.00	0.00	0.00	0.00	0.00	0.00	0.00
				EJEC.	0.00	1.00	0.00	0.00	0.00	0.00	1.00	50.00	0.00	0.00	0.00	0.00	0.00	0.00	0.00
AOI00099400478 - COORDINACIÓN CON ENTIDADES REGIONALES Y LOCALES PARA EL FORTALECIMIENTO DEL SISDEN- UCR	Muy Alta	ACCION	Acumulado Anual	PROG.	0.00	0.00	1.00	0.00	0.00	1.00	2.00	50.00	0.00	0.00	0.00	0.00	0.00	0.00	0.00
				EJEC.	0.00	0.00	1.00	0.00	0.00	0.00	1.00	50.00	0.00	0.00	0.00	0.00	0.00	0.00	0.00
AOI00099400479 - IMPLEMENTACIÓN DEL GORE DEPORTIVO- OCR	Muy Alta	EVENTO DEPORTIVO	Acumulado Anual	PROG.	0.00	0.00	0.00	0.00	0.00	1.00	1.00	0.00	0.00	0.00	0.00	0.00	0.00	0.00	0.00
				EJEC.	0.00	0.00	0.00	0.00	0.00	0.00	0.00	0.00	0.00	0.00	0.00	0.00	0.00	0.00	0.00
AOI00099400480 - COORDINACIÓN PARA LA TRANSFERENCIA DE PREDIOS EN EL MARCO DE LA LEY DE DESCENTRALIZACIÓN- UCR	Muy Alta	ACCION	Acumulado Anual	PROG.	0.00	0.00	0.00	1.00	0.00	0.00	1.00	100.00	0.00	0.00	0.00	0.00	0.00	0.00	0.00
				EJEC.	0.00	0.00	0.00	1.00	0.00	0.00	1.00	100.00	0.00	0.00	0.00	0.00	0.00	0.00	0.00
AOI00099400481 - SEGUIMIENTO Y MONITOREO DE LOS ARRENDAMIENTOS EN LAS CRDS DE ACUERDO A NORMATIVA VIGENTE - UCR	Muy Alta	INFORME	Acumulado Anual	PROG.	0.00	0.00	1.00	0.00	0.00	1.00	2.00	50.00	0.00	0.00	0.00	0.00	0.00	0.00	0.00
				EJEC.	0.00	0.00	1.00	0.00	0.00	0.00	1.00	50.00	0.00	0.00	0.00	0.00	0.00	0.00	0.00
AOI00099400482 - SEGUIMIENTO A LA GESTION DE LOS CONVENIOS VINCULADOS A LOS CRDS- UCR	Muy Alta	INFORME	Acumulado Anual	PROG.	0.00	0.00	1.00	0.00	0.00	1.00	2.00	50.00	0.00	0.00	0.00	0.00	0.00	0.00	0.00
				EJEC.	0.00	0.00	1.00	0.00	0.00	0.00	1.00	50.00	0.00	0.00	0.00	0.00	0.00	0.00	0.00
AOI00099400302 - ELABORACION OPORTUNA DE LOS INFORMES TRIMESTRALES DE LAS ACTIVIDADES DESARROLLADAS DE LA CRD PIURA PARA LA OCR	Muy Alta	INFORME	Acumulado Anual	PROG.	0.00	0.00	1.00	0.00	0.00	1.00	2.00	50.00	0.00	0.00	0.00	0.00	0.00	0.00	0.00
				EJEC.	0.00	0.00	1.00	0.00	0.00	0.00	1.00	50.00	0.00	0.00	0.00	0.00	0.00	0.00	0.00
AOI00099400306 - ELABORACIÓN OPORTUNA DE LOS INFORMES TRIMESTRALES DE LAS ACTIVIDADES DESARROLLADAS DE LA CRD PUNO PARA LA OCR	Muy Alta	INFORME	Acumulado Anual	PROG.	0.00	0.00	1.00	0.00	0.00	1.00	2.00	50.00	0.00	0.00	0.00	0.00	0.00	0.00	0.00
				EJEC.	0.00	0.00	1.00	0.00	0.00	0.00	1.00	50.00	0.00	0.00	0.00	0.00	0.00	0.00	0.00
AOI00099400311 - ELABORACIÓN OPORTUNA DE LOS INFORMES TRIMESTRALES DE LAS ACTIVIDADES DESARROLLADAS DE LA CRD SAN MARTIN PARA LA OCR	Muy Alta	INFORME	Acumulado Anual	PROG.	0.00	0.00	1.00	0.00	0.00	1.00	2.00	50.00	0.00	0.00	0.00	0.00	0.00	0.00	0.00
				EJEC.	0.00	0.00	1.00	0.00	0.00	0.00	1.00	50.00	0.00	0.00	0.00	0.00	0.00	0.00	0.00
AOI00099400312 - ELABORACIÓN OPORTUNA DE LOS INFORMES TRIMESTRALES DE LAS ACTIVIDADES DESARROLLADAS DE LA CRD TACNA PARA LA OCR	Muy Alta	INFORME	Acumulado Anual	PROG.	0.00	0.00	1.00	0.00	0.00	1.00	2.00	50.00	0.00	0.00	0.00	0.00	0.00	0.00	0.00
				EJEC.	0.00	0.00	1.00	0.00	0.00	0.00	1.00	50.00	0.00	0.00	0.00	0.00	0.00	0.00	0.00
AOI00099400315 - ELABORACIÓN OPORTUNA DE LOS INFORMES TRIMESTRALES DE LAS ACTIVIDADES DESARROLLADAS DE LA CRD TUMBES PARA LA OCR	Muy Alta	INFORME	Acumulado Anual	PROG.	0.00	0.00	1.00	0.00	0.00	1.00	2.00	50.00	0.00	0.00	0.00	0.00	0.00	0.00	0.00
				EJEC.	0.00	0.00	1.00	0.00	0.00	0.00	1.00	50.00	0.00	0.00	0.00	0.00	0.00	0.00	0.00
AOI00099400316 - ELABORACIÓN OPORTUNA DE LOS INFORMES TRIMESTRALES DE LAS ACTIVIDADES DESARROLLADAS DE LA CRD UCAYALI PARA LA OCR	Muy Alta	INFORME	Acumulado Anual	PROG.	0.00	0.00	1.00	0.00	0.00	1.00	2.00	50.00	0.00	0.00	0.00	0.00	0.00	0.00	0.00
				EJEC.	0.00	0.00	1.00	0.00	0.00	0.00	1.00	50.00	0.00	0.00	0.00	0.00	0.00	0.00	0.00
AOI00099400290 - ELABORACIÓN OPORTUNA DE LOS INFORMES TRIMESTRALES DE LAS ACTIVIDADES DESARROLLADAS EN LA CRD DE JUNIN, PARA LA OCR	Muy Alta	INFORME	Acumulado Anual	PROG.	0.00	0.00	1.00	0.00	0.00	1.00	2.00	50.00	0.00	0.00	0.00	0.00	0.00	0.00	0.00
				EJEC.	0.00	0.00	1.00	0.00	0.00	0.00	1.00	50.00	0.00	0.00	0.00	0.00	0.00	0.00	0.00
AOI00099400292 - ELABORACIÓN OPORTUNA DE LOS INFORMES TRIMESTRALES DE LAS ACTIVIDADES DESARROLLADAS EN LA CRD DE LIBERTAD, PARA LA OCR	Muy Alta	INFORME	Acumulado Anual	PROG.	0.00	0.00	1.00	0.00	0.00	1.00	2.00	50.00	0.00	0.00	0.00	0.00	0.00	0.00	0.00
				EJEC.	0.00	0.00	1.00	0.00	0.00	0.00	1.00	50.00	0.00	0.00	0.00	0.00	0.00	0.00	0.00
AOI00099400293 - ELABORACIÓN OPORTUNA DE LOS INFORMES TRIMESTRALES DE LAS ACTIVIDADES DESARROLLADAS EN LA CRD DE LAMBAYEQUE, PARA LA OCR	Muy Alta	INFORME	Acumulado Anual	PROG.	0.00	0.00	1.00	0.00	0.00	1.00	2.00	50.00	0.00	0.00	0.00	0.00	0.00	0.00	0.00
				EJEC.	0.00	0.00	1.00	0.00	0.00	0.00	1.00	50.00	0.00	0.00	0.00	0.00	0.00	0.00	0.00
AOI00099400295 - ELABORACIÓN OPORTUNA DE LOS INFORMES TRIMESTRALES DE LAS ACTIVIDADES DESARROLLADAS EN LA CRD DE MADRE DE DIOS, PARA LA OCR	Muy Alta	INFORME	Acumulado Anual	PROG.	0.00	0.00	1.00	0.00	0.00	1.00	2.00	50.00	0.00	0.00	0.00	0.00	0.00	0.00	0.00
				EJEC.	0.00	0.00	1.00	0.00	0.00	0.00	1.00	50.00	0.00	0.00	0.00	0.00	0.00	0.00	0.00
AOI00099400297 - ELABORACIÓN OPORTUNA DE LOS INFORMES TRIMESTRALES DE LAS ACTIVIDADES DESARROLLADAS EN LA CRD DE MOQUEGUA, PARA LA OCR	Muy Alta	INFORME	Acumulado Anual	PROG.	0.00	0.00	1.00	0.00	0.00	1.00	2.00	50.00	0.00	0.00	0.00	0.00	0.00	0.00	0.00
				EJEC.	0.00	0.00	1.00	0.00	0.00	0.00	1.00	50.00	0.00	0.00	0.00	0.00	0.00	0.00	0.00
AOI00099400298 - ELABORACIÓN OPORTUNA DE LOS INFORMES TRIMESTRALES DE LAS ACTIVIDADES DESARROLLADAS EN LA CRD DE PASCO, PARA LA OCR	Muy Alta	INFORME	Acumulado Anual	PROG.	0.00	0.00	1.00	0.00	0.00	1.00	2.00	50.00	0.00	0.00	0.00	0.00	0.00	0.00	0.00
				EJEC.	0.00	0.00	1.00	0.00	0.00	0.00	1.00	50.00	0.00	0.00	0.00	0.00	0.00	0.00	0.00
AOI00099400283 - ELABORACIÓN OPORTUNA DE LOS INFORMES TRIMESTRALES DE LAS ACTIVIDADES DESARROLLADAS EN LA CRD DE AREQUIPA, PARA LA OCR	Muy Alta	INFORME	Acumulado Anual	PROG.	0.00	0.00	1.00	0.00	0.00	1.00	2.00	50.00	0.00	0.00	0.00	0.00	0.00	0.00	0.00
				EJEC.	0.00	0.00	1.00	0.00	0.00	0.00	1.00	50.00	0.00	0.00	0.00	0.00	0.00	0.00	0.00
AOI00099400284 - ELABORACIÓN OPORTUNA DE LOS INFORMES TRIMESTRALES DE LAS ACTIVIDADES	Muy Alta	INFORME	Acumulado Anual	PROG.	0.00	0.00	1.00	0.00	0.00	1.00	2.00	50.00	0.00	0.00	0.00	0.00	0.00	0.00	0.00

DESARROLLADAS EN LA CRD DE AYACUCHO, PARA LA OCR				EJEC.	0.00	0.00	1.00	0.00	0.00	0.00	1.00	0.00	0.00	0.00	0.00	0.00	0.00	0.00					
AOI00099400285 - ELABORACIÓN OPORTUNA DE LOS INFORMES TRIMESTRALES DE LAS ACTIVIDADES DESARROLLADAS EN LA CRD DE CAJAMARCA, PARA LA OCR	Muy Alta	INFORME	Acumulado Anual	PROG.	0.00	0.00	1.00	0.00	0.00	1.00	2.00	50.00	0.00	0.00	0.00	0.00	0.00	0.00					
				EJEC.	0.00	0.00	1.00	0.00	0.00	0.00	1.00	0.00	0.00	0.00	0.00	0.00	0.00	0.00	0.00				
AOI00099400286 - ELABORACIÓN OPORTUNA DE LOS INFORMES TRIMESTRALES DE LAS ACTIVIDADES DESARROLLADAS EN LA CRD DE HUANCVELICA, PARA LA OCR	Muy Alta	INFORME	Acumulado Anual	PROG.	0.00	0.00	1.00	0.00	0.00	1.00	2.00	50.00	0.00	0.00	0.00	0.00	0.00	0.00					
				EJEC.	0.00	0.00	1.00	0.00	0.00	0.00	1.00	0.00	0.00	0.00	0.00	0.00	0.00	0.00	0.00				
AOI00099400287 - ELABORACIÓN OPORTUNA DE LOS INFORMES TRIMESTRALES DE LAS ACTIVIDADES DESARROLLADAS EN LA CRD DE HUANUCO, PARA LA OCR	Muy Alta	INFORME	Acumulado Anual	PROG.	0.00	0.00	1.00	0.00	0.00	1.00	2.00	50.00	0.00	0.00	0.00	0.00	0.00	0.00					
				EJEC.	0.00	0.00	1.00	0.00	0.00	0.00	1.00	0.00	0.00	0.00	0.00	0.00	0.00	0.00	0.00				
AOI00099400288 - ELABORACIÓN OPORTUNA DE LOS INFORMES TRIMESTRALES DE LAS ACTIVIDADES DESARROLLADAS EN LA CRD DE ICA, PARA LA OCR	Muy Alta	INFORME	Acumulado Anual	PROG.	0.00	0.00	1.00	0.00	0.00	1.00	2.00	50.00	0.00	0.00	0.00	0.00	0.00	0.00					
				EJEC.	0.00	0.00	1.00	0.00	0.00	0.00	1.00	0.00	0.00	0.00	0.00	0.00	0.00	0.00	0.00				
AOI00099400123 - CONDICIONES ADECUADAS DE INSTALACIONES DEPORTIVAS , PARA LA PRACTICA DE LA ACTIVIDAD FISICA, DEPORTIVA A LA POBLACIÓN DE SAN MARTÍN	Muy Alta	INSTALACION DEPORTIVA	No Acumulado	PROG.	3.00	3.00	3.00	3.00	3.00	3.00	-	100.00	10,722.94	11,526.70	20,242.50	19,296.14	22,481.00	16,779.50					
				EJEC.	3.00	3.00	3.00	3.00	3.00	3.00	-	100.00	10,722.94	11,526.70	20,242.50	19,296.14	22,481.00	16,779.50	101,048.78				
AOI00099400124 - CONDICIONES ADECUADAS DE INSTALACIONES DEPORTIVAS , PARA LA PRACTICA DE LA ACTIVIDAD FISICA, DEPORTIVA A LA POBLACIÓN DE TACNA	Muy Alta	INSTALACION DEPORTIVA	No Acumulado	PROG.	5.00	5.00	5.00	5.00	5.00	5.00	-	100.00	36,121.63	65,811.70	45,670.28	46,975.40	37,669.53	40,648.90					
				EJEC.	5.00	5.00	5.00	5.00	5.00	5.00	-	100.00	36,121.63	65,811.70	45,670.28	46,975.40	37,669.53	40,648.90	272,897.44				
AOI00099400125 - CONDICIONES ADECUADAS DE INSTALACIONES DEPORTIVAS , PARA LA PRACTICA DE LA ACTIVIDAD FISICA, DEPORTIVA A LA POBLACIÓN DE TUMBES	Muy Alta	INSTALACION DEPORTIVA	No Acumulado	PROG.	4.00	4.00	4.00	4.00	4.00	4.00	-	100.00	6,559.50	8,714.38	18,666.40	13,728.50	21,755.82	19,231.10					
				EJEC.	4.00	4.00	4.00	4.00	4.00	4.00	-	100.00	6,559.50	8,714.38	18,666.40	13,728.50	21,755.82	19,231.10	88,655.70				
AOI00099400126 - CONDICIONES ADECUADAS DE INSTALACIONES DEPORTIVAS , PARA LA PRACTICA DE LA ACTIVIDAD FISICA, DEPORTIVA A LA POBLACIÓN DE UCAVALI	Muy Alta	INSTALACION DEPORTIVA	No Acumulado	PROG.	1.00	1.00	1.00	1.00	1.00	1.00	-	100.00	8,903.60	9,702.80	12,811.50	9,220.40	13,709.30	9,748.90					
				EJEC.	1.00	1.00	1.00	1.00	1.00	1.00	-	100.00	8,903.60	9,702.80	12,811.50	9,220.40	13,709.30	9,748.90	64,096.50				
AOI00099400281 - ELABORACIÓN OPORTUNA DE LOS INFORMES TRIMESTRALES DE LAS ACTIVIDADES DESARROLLADAS EN LA CRD ANCASH, PARA LA OCR	Muy Alta	INFORME	Acumulado Anual	PROG.	0.00	0.00	1.00	0.00	0.00	1.00	2.00	50.00	0.00	0.00	0.00	0.00	0.00	0.00					
				EJEC.	0.00	0.00	1.00	0.00	0.00	0.00	1.00	0.00	0.00	0.00	0.00	0.00	0.00	0.00	0.00				
AOI00099400282 - ELABORACIÓN OPORTUNA DE LOS INFORMES TRIMESTRALES DE LAS ACTIVIDADES DESARROLLADAS EN LA CRD DE APURIMAC, PARA LA OCR	Muy Alta	INFORME	Acumulado Anual	PROG.	0.00	0.00	1.00	0.00	0.00	1.00	2.00	50.00	0.00	0.00	0.00	0.00	0.00	0.00					
				EJEC.	0.00	0.00	1.00	0.00	0.00	0.00	1.00	0.00	0.00	0.00	0.00	0.00	0.00	0.00	0.00				
AOI00099400115 - CONDICIONES ADECUADAS DE INSTALACIONES DEPORTIVAS , PARA LA PRACTICA DE LA ACTIVIDAD FISICA, DEPORTIVA A LA POBLACIÓN DE LAMBAYEQUE	Muy Alta	INSTALACION DEPORTIVA	No Acumulado	PROG.	3.00	3.00	3.00	3.00	3.00	3.00	-	100.00	22,483.90	15,758.10	36,117.80	36,133.00	45,577.25	37,259.90					
				EJEC.	3.00	3.00	3.00	3.00	3.00	3.00	-	100.00	22,483.90	15,758.10	36,117.80	29,555.86	39,614.32	37,259.90	180,789.88				
AOI00099400118 - CONDICIONES ADECUADAS DE INSTALACIONES DEPORTIVAS , PARA LA PRACTICA DE LA ACTIVIDAD FISICA, DEPORTIVA A LA POBLACIÓN DE MADRE DE DIOS	Muy Alta	INSTALACION DEPORTIVA	No Acumulado	PROG.	1.00	1.00	1.00	1.00	1.00	1.00	-	100.00	9,642.30	9,980.60	13,451.30	10,238.60	12,388.00	10,123.00					
				EJEC.	1.00	1.00	1.00	1.00	1.00	1.00	-	100.00	9,642.30	9,980.60	13,451.30	10,238.60	12,388.00	10,123.00	65,823.80				
AOI00099400119 - CONDICIONES ADECUADAS DE INSTALACIONES DEPORTIVAS , PARA LA PRACTICA DE LA ACTIVIDAD FISICA, DEPORTIVA A LA POBLACIÓN DE MOQUEGUA	Muy Alta	INSTALACION DEPORTIVA	No Acumulado	PROG.	7.00	7.00	7.00	7.00	7.00	7.00	-	100.00	39,715.80	39,054.30	46,281.50	45,593.90	46,992.40	50,179.50					
				EJEC.	7.00	7.00	7.00	7.00	7.00	7.00	-	100.00	39,715.80	39,054.30	46,281.50	45,593.90	46,992.40	50,179.50	267,817.40				
AOI00099400120 - CONDICIONES ADECUADAS DE INSTALACIONES DEPORTIVAS , PARA LA PRACTICA DE LA ACTIVIDAD FISICA, DEPORTIVA A LA POBLACIÓN DE PASCO	Muy Alta	INSTALACION DEPORTIVA	No Acumulado	PROG.	1.00	1.00	1.00	1.00	1.00	1.00	-	100.00	10,212.30	10,066.20	10,982.10	13,812.82	17,801.37	11,324.30					
				EJEC.	1.00	1.00	1.00	1.00	1.00	1.00	-	100.00	10,212.30	10,066.20	10,982.10	13,715.12	17,776.87	11,324.30	74,199.09				
AOI00099400121 - CONDICIONES ADECUADAS DE INSTALACIONES DEPORTIVAS , PARA LA PRACTICA DE LA ACTIVIDAD FISICA, DEPORTIVA A LA POBLACIÓN DE PIURA	Muy Alta	INSTALACION DEPORTIVA	No Acumulado	PROG.	7.00	7.00	7.00	7.00	7.00	7.00	-	100.00	29,072.00	28,287.64	37,182.40	31,267.60	34,853.20	33,669.70					
				EJEC.	7.00	7.00	7.00	7.00	7.00	7.00	-	100.00	29,072.00	28,287.64	37,182.40	31,267.60	34,853.20	33,669.70	194,332.54				
AOI00099400122 - CONDICIONES ADECUADAS DE INSTALACIONES DEPORTIVAS , PARA LA PRACTICA DE LA ACTIVIDAD FISICA, DEPORTIVA A LA POBLACIÓN DE PUNO	Muy Alta	INSTALACION DEPORTIVA	No Acumulado	PROG.	2.00	2.00	2.00	2.00	2.00	2.00	-	100.00	29,388.80	29,068.10	30,221.40	27,087.57	39,093.01	30,367.95					
				EJEC.	2.00	2.00	2.00	2.00	2.00	2.00	-	100.00	29,388.80	29,068.10	30,221.40	27,087.57	39,093.01	30,367.95	185,226.83				
												EJECUCIÓN FÍSICA POR AEI.03.01:		74.8		EJECUCIÓN FINANCIERA POR AEI.03.01:						8,340,938.57	
OEI.04 FORTALECER LA GESTIÓN INSTITUCIONAL.																							
AEI.04.01 PROGRAMA DE FORTALECIMIENTO DE CAPACIDADES IMPLEMENTADO EN BENEFICIO DE LOS SERVIDORES.																							
AOI00099400045 - GESTIÓN Y EJECUCIÓN DEL PLAN DE DESARROLLO DE PERSONAS - PDP	Muy Alta	CAPACITACION	Acumulado Anual	PROG.	0.00	0.00	0.00	0.00	2.00	3.00	5.00	100.00	0.00	0.00	0.00	0.00	0.00	0.00					
				EJEC.	0.00	0.00	0.00	0.00	2.00	3.00	5.00	0.00	0.00	0.00	0.00	0.00	0.00	0.00					
AOI00099400448 - EJECUCIÓN DEL PLAN DE DESARROLLO DE PERSONAS PDP	Muy Alta	PERSONA CAPACITADA	Acumulado Anual	PROG.	0.00	0.00	0.00	0.00	0.00	40.00	40.00	100.00	0.00	0.00	0.00	0.00	0.00	0.00					
				EJEC.	0.00	0.00	0.00	0.00	0.00	40.00	40.00	100.00	0.00	0.00	0.00	0.00	0.00	0.00	0.00				
AOI00099400449 - ADMINISTRACIÓN Y EJECUCIÓN EL PLAN DE BIENESTAR SOCIAL Y CLIMA LABORAL	Muy Alta	ACTIVIDAD EFECTUADA	Acumulado Anual	PROG.	1.00	1.00	1.00	1.00	1.00	1.00	6.00	100.00	0.00	0.00	0.00	14,084.70	24,290.00	200.00					
				EJEC.	1.00	1.00	1.00	1.00	1.00	1.00	6.00	100.00	0.00	0.00	0.00	14,084.70	24,290.00	200.00	38,574.70				
AOI00099400450 - EJECUCIÓN DEL PLAN DE GESTIÓN DEL RENDIMIENTO	Muy Alta	ACCION	Acumulado Anual	PROG.	1.00	1.00	1.00	1.00	1.00	1.00	6.00	100.00	0.00	0.00	0.00	0.00	0.00	0.00					

REPORTE SEGUIMIENTO POI

				EJEC.	1.00	1.00	1.00	1.00	1.00	1.00	1.00	6.00		0.00	0.00	0.00	0.00	0.00	0.00	0.00
AOI00099400451 - GESTIÓN DEL PLAN DE SEGURIDAD Y SALUD	Muy Alta	ACCION	Acumulado Anual	PROG.	0.00	0.00	0.00	0.00	1.00	3.00	4.00		100.00	0.00	0.00	0.00	0.00	0.00	0.00	0.00
				EJEC.	0.00	0.00	0.00	0.00	1.00	3.00	4.00			0.00	0.00	0.00	0.00	0.00	0.00	0.00
AOI00099400452 - ADMINISTRACIÓN DE RECURSOS HUMANOS	Muy Alta	ACCION	Acumulado Anual	PROG.	1.00	1.00	1.00	1.00	1.00	1.00	6.00		100.00	1,052,374.00	850,974.00	850,974.00	1,015,694.67	852,399.87	985,073.39	5,607,489.93
				EJEC.	1.00	1.00	1.00	1.00	1.00	1.00	6.00			1,049,644.44	863,650.36	908,302.85	948,419.02	852,399.87	985,073.39	5,607,489.93
AOI00099400453 - EJECUCIÓN, SEGUIMIENTO Y SUPERVISIÓN DE ACTIVIDADES ADMINISTRATIVAS.	Muy Alta	ACCION	Acumulado Anual	PROG.	1.00	1.00	1.00	1.00	1.00	1.00	6.00		100.00	110,850.00	111,424.00	149,431.00	66,156.17	130,343.14	124,231.49	692,435.80
				EJEC.	1.00	1.00	1.00	1.00	1.00	1.00	6.00			112,290.10	121,850.71	73,599.87	130,120.49	130,343.14	124,231.49	692,435.80
													100.0	EJECUCIÓN FINANCIERA POR AEI.04.01: 6,338,500.43						
AEI.04.02 INSTRUMENTOS DE GESTIÓN ACTUALIZADOS EN BENEFICIO DE LA ENTIDAD.																				
AOI00099400087 - APROBACIÓN DE DOCUMENTOS RESOLUTIVOS DEL IPD EN MATERIA DE GESTIÓN ADMINISTRATIVA E INSTITUCIONAL	Muy Alta	RESOLUCION	Acumulado Anual	PROG.	12.00	18.00	21.00	10.00	10.00	10.00	81.00		100.00	0.00	0.00	0.00	0.00	0.00	0.00	0.00
				EJEC.	12.00	18.00	21.00	8.00	14.00	13.00	86.00			0.00	0.00	0.00	0.00	0.00	0.00	0.00
AOI00099400088 - SUPERVISIÓN DE LAS UNIDADES ORGÁNICAS DE LÍNEA Y ÓRGANOS DESCONCENTRADOS DEL IPD	Muy Alta	ACTA	Acumulado Anual	PROG.	1.00	1.00	1.00	1.00	1.00	1.00	6.00		100.00	0.00	0.00	0.00	0.00	0.00	0.00	0.00
				EJEC.	1.00	1.00	1.00	1.00	1.00	1.00	6.00			0.00	0.00	0.00	0.00	0.00	0.00	0.00
AOI00099400299 - EMISIÓN DE DOCUMENTOS ADMINISTRATIVOS DIRIGIDOS A ENTIDADES PÚBLICAS Y PRIVADAS	Muy Alta	DOCUMENTO	Acumulado Anual	PROG.	56.00	57.00	42.00	50.00	50.00	50.00	305.00		100.00	0.00	0.00	0.00	0.00	0.00	0.00	0.00
				EJEC.	56.00	57.00	42.00	59.00	58.00	118.00	390.00			0.00	0.00	0.00	0.00	0.00	0.00	0.00
AOI00099400300 - SUSCRIPCIÓN DE CONVENIOS DE COOPERACIÓN INTERINSTITUCIONAL CON ENTIDADES PÚBLICAS Y PRIVADAS	Muy Alta	DOCUMENTO	Acumulado Anual	PROG.	0.00	49.00	7.00	5.00	5.00	5.00	71.00		100.00	0.00	0.00	0.00	0.00	0.00	0.00	0.00
				EJEC.	0.00	49.00	7.00	14.00	11.00	2.00	83.00			0.00	0.00	0.00	0.00	0.00	0.00	0.00
AOI00099400301 - GESTIÓN ADMINISTRATIVA DE LA PRESIDENCIA DEL IPD	Muy Alta	ACCION	Acumulado Anual	PROG.	1.00	1.00	1.00	1.00	1.00	1.00	6.00		100.00	50,515.40	30,185.37	28,129.58	21,629.60	36,442.91	73,355.05	240,257.91
				EJEC.	1.00	1.00	1.00	1.00	1.00	1.00	6.00			50,515.40	30,451.37	27,863.58	21,629.60	36,442.91	73,355.05	240,257.91
AOI00099400432 - GESTIÓN ADMINISTRATIVA DE LA GERENCIA GENERAL	Muy Alta	ACCION	Acumulado Anual	PROG.	1.00	1.00	1.00	1.00	1.00	1.00	6.00		100.00	65,019.60	98,425.24	85,578.75	40,024.10	56,576.57	47,993.64	393,617.90
				EJEC.	1.00	1.00	1.00	1.00	1.00	1.00	6.00			65,019.60	98,425.24	83,645.42	40,024.10	56,601.57	47,968.64	391,684.57
AOI00099400129 - ELABORACIÓN DE SERVICIOS DE CONTROL POSTERIOR, CUYOS RESULTADOS SON REMITIDOS A LA CONTRALORÍA GENERAL DE LA REPÚBLICA Y AL TITULAR DE LA ENTIDAD.	Muy Alta	INFORME	Acumulado Anual	PROG.	0.00	0.00	0.00	0.00	0.00	0.00	S.P.		S.P.	0.00	0.00	0.00	0.00	0.00	0.00	0.00
				EJEC.	0.00	0.00	0.00	0.00	0.00	0.00	0.00			0.00	0.00	0.00	0.00	0.00	0.00	0.00
AOI00099400130 - ELABORACIÓN DE SERVICIOS DE CONTROL SIMULTÁNEO, CUYOS RESULTADOS SON REMITIDOS A LA CONTRALORÍA GENERAL DE LA REPÚBLICA Y AL TITULAR DE LA ENTIDAD.	Muy Alta	INFORME	Acumulado Anual	PROG.	0.00	0.00	2.00	0.00	3.00	0.00	5.00		100.00	0.00	0.00	0.00	0.00	0.00	0.00	0.00
				EJEC.	0.00	1.00	0.00	1.00	1.00	2.00	5.00			0.00	0.00	0.00	0.00	0.00	0.00	0.00
AOI00099400131 - FORMULACIÓN, EJECUCIÓN, DIRECCIÓN Y SUPERVISIÓN DE LA CULMINACIÓN DEL PLAN ANUAL DE CONTROL - SERVICIOS RELACIONADOS SON REMITIDOS A LA CONTRALORÍA GENERAL Y AL TITULAR DE LA ENTIDAD.	Muy Alta	INFORME	Acumulado Anual	PROG.	3.00	3.00	3.00	3.00	3.00	5.00	20.00		95.00	0.00	0.00	0.00	0.00	0.00	0.00	0.00
				EJEC.	3.00	3.00	4.00	2.00	3.00	4.00	19.00			0.00	0.00	0.00	0.00	0.00	0.00	0.00
AOI00099400132 - EJECUCIÓN DE GASTOS ADMINISTRATIVOS.	Muy Alta	ACCION	Acumulado Anual	PROG.	1.00	1.00	1.00	1.00	1.00	1.00	6.00		100.00	71,512.03	72,649.30	72,649.30	67,643.00	91,183.67	75,985.08	451,622.38
				EJEC.	1.00	1.00	1.00	1.00	1.00	1.00	6.00			71,512.03	72,649.30	72,649.30	67,643.00	91,183.67	75,985.08	451,622.38
AOI00099400096 - ELABORACIÓN EFICAZ DE PIEZAS GRÁFICAS QUE CONTRIBUYAN CON LA IDENTIDAD CORPORATIVA Y LA IMPORTANCIA DEL DESARROLLO DEL DEPORTE	Muy Alta	MATERIAL	Acumulado Anual	PROG.	74.00	186.00	290.00	221.00	225.00	177.00	1,173.00		100.00	7,955.40	11,041.18	7,955.40	11,355.40	14,502.40	13,555.46	66,365.24
				EJEC.	74.00	186.00	290.00	221.00	255.00	177.00	1,203.00			7,955.40	11,041.18	7,955.40	11,355.40	14,502.40	13,555.46	66,365.24
AOI00099400098 - GENERACION EFICIENTE DE SEGUIDORES EN REDES SOCIALES PARA FORTALECER EL POSICIONAMIENTO INSTITUCIONAL	Muy Alta	VISITA	Acumulado Anual	PROG.	1,109.00	3,583.00	1,737.00	4,536.00	5,212.00	14,358.00	30,535.00		100.00	11,183.10	11,183.10	20,668.10	51,063.10	31,183.10	11,645.48	136,925.98
				EJEC.	1,109.00	3,583.00	1,737.00	4,536.00	5,212.00	14,358.00	30,535.00			11,183.10	11,183.10	20,668.10	51,063.10	31,183.10	11,645.48	136,925.98
AOI00099400103 - GESTIÓN EFICIENTE DE CAMPAÑAS COMUNICACIONALES PARA VALORAR AL DEPORTISTA PERUANO Y PROMOVER LA PRACTICA DEL DEPORTE, DIRIGIDAS AL CIUDADANO.	Muy Alta	CAMPAÑA	Acumulado Anual	PROG.	2.00	1.00	2.00	2.00	2.00	3.00	12.00		100.00	3,227.70	3,227.70	10,000.00	10,966.67	13,371.80	0.00	40,793.87
				EJEC.	2.00	1.00	2.00	2.00	2.00	3.00	12.00			3,227.70	3,227.70	10,000.00	10,966.67	13,371.80	0.00	40,793.87
AOI00099400104 - EJECUCIÓN EFICIENTE DE ACCIONES ADMINISTRATIVAS QUE PERMITAN EL LOGRO DE OBJETIVOS.	Muy Alta	ACCION	Acumulado Anual	PROG.	1.00	2.00	2.00	2.00	2.00	3.00	12.00		100.00	18,455.40	41,098.39	5,728.59	21,155.08	18,809.12	18,455.40	123,701.98
				EJEC.	1.00	2.00	2.00	2.00	2.00	3.00	12.00			18,455.40	41,098.39	5,727.70	21,155.97	18,809.12	18,455.40	123,701.98
AOI00099400252 - ATENCIÓN OPORTUNA EN ACTIVIDADES DE CARÁCTER COMUNICACIONAL PROGRAMADAS POR ALTA DIRECCIÓN DE LA ENTIDAD QUE PERMITAN CUMPLIR CON LOS PROTOCOLOS ESTABLECIDOS.	Muy Alta	ATENCIÓN	Acumulado Anual	PROG.	1.00	10.00	15.00	5.00	8.00	6.00	45.00		100.00	8,227.70	11,927.70	35,753.70	16,364.30	15,911.71	39,102.70	127,287.81
				EJEC.	1.00	10.00	15.00	5.00	8.00	6.00	45.00			8,227.70	11,927.70	35,753.70	16,364.30	15,911.71	39,102.70	127,287.81
AOI00099400407 - DIFUSIÓN DE LAS ACTIVIDADES DE LAS UNIDADES DE ORGANIZACIÓN DEL IPD	Muy Alta	ACCION	Acumulado Anual	PROG.	2.00	2.00	2.00	2.00	4.00	2.00	14.00		100.00	6,455.40	6,227.70	6,227.70	32,690.30	34,579.34	41,565.89	127,746.33
				EJEC.	2.00	2.00	2.00	2.00	4.00	2.00	14.00			6,455.40	6,227.70	6,227.70	32,690.30	34,579.34	41,565.89	127,746.33
AOI00099400069 - EJECUCIÓN, SUPERVISIÓN Y CONTROL DEL ARRENDAMIENTO ANUAL DE LA INFRAESTRUCTURAS	Muy Alta	ACCION	Acumulado Anual	PROG.	1.00	1.00	1.00	1.00	1.00	1.00	6.00		100.00	13,456.00	13,456.00	13,456.00	10,225.80	10,228.00	9,186.30	70,008.10

REPORTE SEGUIMIENTO POI

DEPORTIVAS DE LIMA METROPOLITANA (ESTADIO NACIONAL Y COLISEO EDUARDO DIBOS DAMMERT, ENTRE OTROS).				EJEC.	1.00	1.00	1.00	1.00	1.00	1.00	6.00	13,455.40	13,455.40	13,455.40	10,227.60	10,228.00	9,186.30	70,008.10
AOI00099400070 - EJECUCIÓN, SEGUIMIENTO Y SUPERVISIÓN DE ACTIVIDADES ADMINISTRATIVAS.	Muy Alta	ACCION	Acumulado Anual	PROG.	1.00	1.00	1.00	1.00	1.00	1.00	6.00	0.00	0.00	0.00	18,000.00	18,500.00	20,500.00	57,000.00
				EJEC.	1.00	1.00	1.00	1.00	1.00	1.00	6.00	100.00	0.00	0.00	12,000.00	6,000.00	18,500.00	20,500.00
AOI00099400003 - EJECUCIÓN DE ACCIONES ADMINISTRATIVAS PARA LA OPERATIVIDAD DEPORTIVA A FAVOR DE LA OFICINA DE INFRAESTRUCTURA	Muy Alta	ACCION	Acumulado Anual	PROG.	1.00	1.00	1.00	1.00	1.00	1.00	6.00	25,773.10	28,890.02	33,015.09	30,093.61	43,714.49	47,994.70	209,481.01
				EJEC.	1.00	1.00	1.00	1.00	1.00	1.00	6.00	100.00	25,773.10	28,890.02	33,015.09	30,093.61	43,714.49	47,994.70
AOI00099400484 - EJECUCIÓN DE ACCIONES ADMINISTRATIVAS PARA LA OPERATIVIDAD DEPORTIVA A FAVOR DE LA UNIDAD DE ESTUDIOS Y PROYECTOS -OI	Muy Alta	ACCION	Acumulado Anual	PROG.	1.00	1.00	1.00	1.00	1.00	2.00	7.00	17,363.10	17,238.90	17,238.90	17,238.90	14,052.60	51,630.57	134,762.97
				EJEC.	1.00	1.00	1.00	1.00	1.00	1.00	6.00	85.71	17,363.10	17,238.90	17,238.90	17,238.90	14,052.60	51,630.57
AOI00099400486 - EJECUCIÓN DE ACCIONES ADMINISTRATIVAS PARA LA OPERATIVIDAD DEPORTIVA A FAVOR DE LA UNIDAD DE OBRAS Y EQUIPAMIENTO -OI	Muy Alta	ACCION	Acumulado Anual	PROG.	0.00	0.00	0.00	0.00	0.00	1.00	1.00	0.00	0.00	0.00	0.00	0.00	8,000.00	8,000.00
				EJEC.	0.00	0.00	0.00	0.00	0.00	1.00	1.00	100.00	0.00	0.00	0.00	0.00	0.00	8,000.00
AOI00099400095 - ELABORACIÓN OPORTUNA DE NOTAS INFORMATIVAS RELACIONADAS A ACTIVIDADES DEPORTIVAS Y DE LA ENTIDAD REALIZADAS A NIVEL NACIONAL E INTERNACIONAL DIRIGIDAS AL CIUDADANO.	Muy Alta	NOTA INFORMATIVA	Acumulado Anual	PROG.	44.00	62.00	104.00	120.00	126.00	111.00	567.00	14,462.90	16,693.23	43,852.78	23,652.50	43,244.18	33,559.45	175,465.04
				EJEC.	44.00	62.00	104.00	120.00	126.00	111.00	567.00	100.00	14,462.90	16,693.23	43,852.78	23,652.50	43,244.18	33,559.45
AOI00099400062 - ADMINISTRACIÓN DE BIENES MUEBLES E INMUEBLES QUE INTEGRAN EL PATRIMONIO DE LA ENTIDAD.	Muy Alta	INFORME	Acumulado Anual	PROG.	1.00	1.00	1.00	4.00	6.00	12.00	25.00	0.00	0.00	60,500.00	25,044.92	2,066,643.48	166,662.65	2,318,851.05
				EJEC.	1.00	1.00	1.00	4.00	6.00	12.00	25.00	100.00	0.00	0.00	0.00	85,544.92	2,066,643.48	166,662.65
AOI00099400064 - EJECUCIÓN, SEGUIMIENTO Y SUPERVISIÓN DE ACTIVIDADES ADMINISTRATIVAS.	Muy Alta	ACCION	Acumulado Anual	PROG.	1.00	1.00	1.00	1.00	1.00	1.00	6.00	95,082.00	95,082.00	95,082.00	89,963.38	45,730.36	89,303.50	510,243.24
				EJEC.	1.00	1.00	1.00	1.00	1.00	1.00	6.00	100.00	102,127.17	121,942.90	134,921.41	16,217.90	45,730.36	89,303.50
AOI00099400065 - GESTIÓN ÓPTIMA DE LA INFRAESTRUCTURA TECNOLÓGICA DEL IPD.	Muy Alta	INFORME	Acumulado Anual	PROG.	1.00	1.00	1.00	1.00	1.00	1.00	6.00	0.00	0.00	0.00	0.00	0.00	0.00	0.00
				EJEC.	1.00	1.00	1.00	1.00	1.00	1.00	6.00	100.00	0.00	0.00	0.00	0.00	0.00	0.00
AOI00099400066 - GESTIÓN DEL SOPORTE, MANTENIMIENTO, MODERNIZACIÓN DEL SISTEMA INFORMÁTICO DEL IPD.	Muy Alta	ACCION	Acumulado Anual	PROG.	1.00	1.00	1.00	1.00	1.00	1.00	6.00	0.00	0.00	0.00	0.00	0.00	0.00	0.00
				EJEC.	1.00	1.00	1.00	1.00	1.00	1.00	6.00	100.00	0.00	0.00	0.00	0.00	0.00	0.00
AOI00099400067 - GESTIÓN OPORTUNA DE SEGURIDAD Y RIESGO DE LA INFORMACIÓN DEL IPD.	Muy Alta	INFORME	Acumulado Anual	PROG.	1.00	1.00	1.00	1.00	1.00	1.00	6.00	0.00	0.00	0.00	0.00	0.00	0.00	0.00
				EJEC.	1.00	1.00	1.00	1.00	1.00	1.00	6.00	100.00	0.00	0.00	0.00	0.00	0.00	0.00
AOI00099400068 - EJECUCIÓN, SEGUIMIENTO Y SUPERVISIÓN DE ACTIVIDADES ADMINISTRATIVAS	Muy Alta	ACCION	Acumulado Anual	PROG.	1.00	1.00	1.00	1.00	1.00	1.00	6.00	33,667.00	33,667.00	33,667.00	139,270.75	37,867.00	62,282.33	340,421.08
				EJEC.	1.00	1.00	1.00	1.00	1.00	1.00	6.00	100.00	33,666.20	33,666.20	74,165.99	98,773.36	37,867.00	62,282.33
AOI00099400052 - ATENCIÓN Y EJECUCIÓN DE LOS GASTOS Y ADMINISTRACIÓN DE LOS INGRESOS Y FONDOS DE LA ENTIDAD	Muy Alta	ACCION	Acumulado Anual	PROG.	1.00	1.00	1.00	1.00	1.00	1.00	6.00	0.00	0.00	0.00	0.00	0.00	0.00	0.00
				EJEC.	1.00	1.00	1.00	1.00	1.00	1.00	6.00	100.00	0.00	0.00	0.00	0.00	0.00	0.00
AOI00099400053 - ELABORACIÓN Y PRESENTACIÓN DE DOCUMENTOS CON INFORMACIÓN TRIBUTARIA	Muy Alta	INFORME	Acumulado Anual	PROG.	1.00	1.00	1.00	1.00	1.00	1.00	6.00	0.00	0.00	0.00	0.00	0.00	0.00	0.00
				EJEC.	1.00	1.00	1.00	1.00	1.00	1.00	6.00	100.00	0.00	0.00	0.00	0.00	0.00	0.00
AOI00099400054 - EJECUCIÓN, SEGUIMIENTO Y SUPERVISIÓN DE ACTIVIDADES ADMINISTRATIVAS	Muy Alta	ACCION	Acumulado Anual	PROG.	1.00	1.00	1.00	1.00	1.00	1.00	6.00	54,257.00	54,257.00	54,257.00	99,026.10	59,004.99	45,543.42	366,345.51
				EJEC.	1.00	1.00	1.00	1.00	1.00	1.00	6.00	100.00	54,917.72	56,061.78	76,769.00	74,048.60	59,004.99	45,543.42
AOI00099400057 - GESTIÓN EFICIENTE DE LOS PROCEDIMIENTOS DE SELECCIÓN PROGRAMADOS EN EL PLAN ANUAL DE CONTRATACIONES (PAC) DEL IPD.	Muy Alta	PROCEDIMIENTOS	Acumulado Anual	PROG.	0.00	3.00	2.00	5.00	1.00	1.00	12.00	0.00	0.00	0.00	0.00	0.00	0.00	0.00
				EJEC.	0.00	3.00	2.00	5.00	1.00	1.00	12.00	100.00	0.00	0.00	0.00	0.00	0.00	0.00
AOI00099400060 - EJECUCIÓN CONTRACTUAL OPORTUNA DE LAS CONTRATACIONES DERIVADAS DE LOS PROCEDIMIENTOS DE SELECCIÓN, ASÍ COMO ORDENES DE COMPRA Y DE SERVICIO SUSCRITOS POR LA ENTIDAD.	Muy Alta	EXPEDIENTE	Acumulado Anual	PROG.	5.00	55.00	55.00	134.00	34.00	84.00	367.00	0.00	0.00	0.00	0.00	0.00	0.00	0.00
				EJEC.	25.00	91.00	108.00	134.00	34.00	84.00	476.00	100.00	0.00	0.00	0.00	0.00	0.00	0.00
AOI00099400061 - ADMINISTRACIÓN Y DISTRIBUCIÓN DE LOS BIENES RECEPCIONADOS DE ALMACÉN DEL IPD.	Muy Alta	INFORME	Acumulado Anual	PROG.	1.00	1.00	1.00	1.00	1.00	1.00	6.00	0.00	0.00	0.00	0.00	1,188.28	0.00	1,188.28
				EJEC.	1.00	1.00	1.00	1.00	1.00	1.00	6.00	100.00	0.00	0.00	0.00	0.00	1,188.28	0.00
AOI00099400475 - PROMOVER Y GESTIONAR EL DISEÑO, IMPLEMENTACIÓN, MONITOREO Y EVALUACIÓN DE INICIATIVAS, PROGRAMAS Y PROYECTOS DE COOPERACIÓN NACIONAL Y/O INTERNACIONAL	Muy Alta	DOCUMENTO	Acumulado Anual	PROG.	0.00	0.00	1.00	0.00	0.00	1.00	2.00	0.00	0.00	0.00	0.00	0.00	0.00	0.00
				EJEC.	0.00	0.00	1.00	0.00	0.00	0.00	1.00	50.00	0.00	0.00	0.00	0.00	0.00	0.00
AOI00099400476 - PROGRAMACIÓN ANUAL DE VIAJES DE SUPERVISIÓN Y COORDINACIÓN A LOS CONSEJOS REGIONALES DEL DEPORTE.	Muy Alta	INFORME	Acumulado Anual	PROG.	0.00	0.00	1.00	1.00	0.00	0.00	2.00	0.00	4,739.20	10,628.05	3,566.36	8,501.31	6,405.39	33,840.31
				EJEC.	0.00	0.00	1.00	1.00	1.00	1.00	4.00	100.00	0.00	0.00	10,628.05	3,566.36	3,045.08	6,405.39
AOI00099400477 - GESTIÓN ADMINISTRATIVA DE LA OFICINA DE COORDINACIÓN REGIONAL, COOPERACIÓN Y RELACIONES NACIONALES E INTERNACIONALES	Muy Alta	ACCION	Acumulado Anual	PROG.	1.00	1.00	1.00	1.00	1.00	1.00	6.00	56,029.30	55,656.70	55,656.70	63,387.70	100,656.70	134,191.70	465,578.80
				EJEC.	1.00	1.00	1.00	1.00	1.00	1.00	6.00	100.00	56,029.30	60,395.90	55,656.70	63,387.70	66,112.93	60,656.70
AOI00099400105 - EJECUCIÓN DE ACCIONES ADMINISTRATIVAS	Muy Alta	ACCION	Acumulado Anual	PROG.	1.00	1.00	1.00	1.00	1.00	1.00	6.00	70,072.80	69,415.80	65,729.50	66,959.00	65,729.50	65,729.50	403,636.10

REPORTE SEGUIMIENTO POI

				EJEC.	1.00	1.00	1.00	1.00	1.00	1.00	1.00	6.00	70,072.80	69,415.80	65,729.50	66,958.78	65,729.50	65,729.50	403,635.88
AOI00099400398 - ADMINISTRACION DE OBLIGACIONES PREVISIONALES, BENEFICIOS SOCIALES Y JUBILACION	Muy Alta	ACCION	Acumulado Anual	PROG.	1.00	1.00	1.00	1.00	1.00	1.00	6.00	100.00	134,621.00	109,621.00	109,621.00	153,334.53	118,811.71	116,382.94	742,392.18
				EJEC.	1.00	1.00	1.00	1.00	1.00	1.00	6.00	150,103.21	114,174.40	121,582.22	121,337.70	118,811.71	116,382.94	742,392.18	
AOI00099400051 - ELABORACION DE LOS ESTADOS FINANCIEROS Y PRESUPUESTALES	Muy Alta	INFORME	Acumulado Anual	PROG.	1.00	1.00	1.00	1.00	1.00	1.00	6.00	100.00	0.00	0.00	0.00	0.00	0.00	0.00	0.00
				EJEC.	1.00	1.00	1.00	1.00	1.00	1.00	6.00	0.00	0.00	0.00	0.00	0.00	0.00	0.00	
AOI00099400469 - REALIZACION DEL TALLER NACIONAL DEL FORTALECIMIENTO DE CAPACIDADES CON LAS CRDS- OCR	Muy Alta	TALLER	Acumulado Anual	PROG.	0.00	0.00	0.00	0.00	1.00	0.00	1.00	0.00	0.00	0.00	0.00	0.00	0.00	0.00	0.00
				EJEC.	0.00	0.00	0.00	0.00	0.00	0.00	0.00	0.00	0.00	0.00	0.00	0.00	0.00	0.00	
AOI00099400470 - PRESTACION OPORTUNA DE ASISTENCIA TECNICA PARA LA FORMULACION DE LOS PLANES DE DESARROLLO DE LAS CRDS A NIVEL NACIONAL- UCR	Muy Alta	INFORME	Acumulado Anual	PROG.	0.00	0.00	1.00	0.00	0.00	0.00	1.00	100.00	0.00	0.00	0.00	0.00	0.00	0.00	0.00
				EJEC.	0.00	0.00	1.00	0.00	0.00	0.00	1.00	0.00	0.00	0.00	0.00	0.00	0.00	0.00	
AOI00099400471 - SEGUIMIENTO A LA EJECUCION DE LOS PLANES DE DESARROLLO DIRIGIDA A LAS CRDS A NIVEL NACIONAL- UCR	Muy Alta	INFORME	Acumulado Anual	PROG.	0.00	0.00	0.00	0.00	1.00	0.00	1.00	0.00	0.00	0.00	0.00	0.00	0.00	0.00	0.00
				EJEC.	0.00	0.00	0.00	0.00	0.00	0.00	0.00	0.00	0.00	0.00	0.00	0.00	0.00		
AOI00099400472 - ELABORACION OPORTUNA DE INFORME DE LA GESTION DE COOPERACION NACIONAL E INTERNACIONAL- CORENI	Muy Alta	INFORME	Acumulado Anual	PROG.	0.00	0.00	1.00	0.00	0.00	0.00	1.00	100.00	0.00	0.00	96,640.00	0.00	5,700.00	0.00	102,340.00
				EJEC.	0.00	0.00	1.00	0.00	1.00	0.00	2.00	0.00	0.00	96,640.00	0.00	5,700.00	0.00	102,340.00	
AOI00099400473 - MONITOREAR Y ASEGURAR EL CUMPLIMIENTO DE LOS COMPROMISOS Y ACUERDOS INTERNACIONALES ASUMIDOS POR PERU EN MATERIA DEPORTIVA, EN LOS ESPACIOS INTERNACIONALES.	Muy Alta	DOCUMENTO	Acumulado Anual	PROG.	0.00	0.00	1.00	0.00	0.00	1.00	2.00	50.00	0.00	0.00	0.00	0.00	0.00	0.00	0.00
				EJEC.	0.00	0.00	1.00	0.00	0.00	0.00	1.00	0.00	0.00	0.00	0.00	0.00	0.00		
AOI00099400474 - PROMOVER LA FORMULACION, SUSCRIPCION, IMPLEMENTACION, MONITOREO Y EVALUACION DE INSTRUMENTOS DE COOPERACION INTERNACIONAL CON PAISES ESTRATEGICOS.	Muy Alta	DOCUMENTO	Acumulado Anual	PROG.	0.00	0.00	1.00	0.00	0.00	1.00	2.00	50.00	0.00	0.00	0.00	0.00	0.00	0.00	0.00
				EJEC.	0.00	0.00	1.00	0.00	0.00	0.00	1.00	0.00	0.00	0.00	0.00	0.00			
AOI00099400445 - CONDUCCION Y SUPERVISION DE LOS SISTEMAS ADMINISTRATIVOS	Muy Alta	ACCION	Acumulado Anual	PROG.	1.00	1.00	1.00	1.00	1.00	1.00	6.00	100.00	45,218.00	45,218.00	45,218.00	11,557.80	35,218.00	31,526.11	213,955.91
				EJEC.	1.00	1.00	1.00	1.00	1.00	1.00	6.00	45,217.90	45,217.90	45,217.90	11,558.10	35,218.00	31,526.11	213,955.91	
AOI00099400446 - ATENCION Y CUMPLIMIENTO DE LAS SENTENCIAS JUDICIALES EN CALIDAD DE COSA JUZGADA	Muy Alta	ACCION	Acumulado Anual	PROG.	1.00	1.00	1.00	1.00	1.00	1.00	6.00	100.00	0.00	0.00	0.00	0.00	0.00	0.00	0.00
				EJEC.	1.00	1.00	1.00	1.00	1.00	1.00	6.00	0.00	0.00	0.00	0.00	0.00	0.00		
AOI00099400447 - EJECUCION, SEGUIMIENTO Y SUPERVISION DE ACTIVIDADES ADMINISTRATIVAS	Muy Alta	ACCION	Acumulado Anual	PROG.	1.00	1.00	1.00	1.00	1.00	1.00	6.00	100.00	0.00	0.00	3,200.00	27,915.69	28,098.45	21,088.80	80,302.94
				EJEC.	1.00	1.00	1.00	1.00	1.00	1.00	6.00	0.00	0.00	3,200.00	27,915.69	28,098.45	21,088.80	80,302.94	
AOI00099400501 - GESTION DE ATENCION DE SOLICITUDES EN EL MARCO DE LA LEY DE TRANSPARENCIA Y ACCESO A LA INFORMACION PUBLICA (LEY N 27806).	Muy Alta	ACCION	Acumulado Anual	PROG.	1.00	1.00	1.00	1.00	1.00	1.00	6.00	100.00	0.00	0.00	0.00	0.00	0.00	0.00	0.00
				EJEC.	1.00	1.00	1.00	1.00	1.00	1.00	6.00	0.00	0.00	0.00	0.00	0.00	0.00		
AOI00099400535 - SUPERVISION DE LAS ACCIONES DE IMPLEMENTACION DEL PLAN DE ECOEFICIENCIA DE LA SEDE CENTRAL-ESTADIO NACIONAL	Muy Alta	ACCION	Acumulado Anual	PROG.	0.00	0.00	0.00	0.00	0.00	0.00	S.P.	S.P.	0.00	0.00	0.00	0.00	0.00	0.00	0.00
				EJEC.	0.00	0.00	0.00	0.00	0.00	0.00	0.00	0.00	0.00	0.00	0.00	0.00	0.00		
AOI00099400468 - SUPERVISION Y SEGUIMIENTO DE LA GESTION ADMINISTRATIVA PARA LA OPERATIVIDAD DE LAS INSTALACIONES DEPORTIVAS DE LOS CRDS- UCR	Muy Alta	SUPERVISION	Acumulado Anual	PROG.	1.00	1.00	1.00	1.00	1.00	1.00	6.00	66.67	0.00	0.00	0.00	0.00	0.00	0.00	0.00
				EJEC.	1.00	1.00	1.00	1.00	0.00	0.00	4.00	0.00	0.00	0.00	0.00	0.00	0.00		
AOI00099400513 - MANTENIMIENTO Y MEJORA DEL SISTEMA DE GESTION DE CALIDAD	Muy Alta	INFORME	Acumulado Anual	PROG.	1.00	0.00	0.00	1.00	0.00	1.00	3.00	100.00	23,247.00	0.00	0.00	9,000.00	5,000.00	7,500.00	44,747.00
				EJEC.	1.00	0.00	0.00	1.00	1.00	1.00	4.00	23,247.00	0.00	0.00	0.00	5,000.00	5,000.00	33,247.00	
AOI00099400514 - MODIFICACION DEL REGLAMENTO DE ORGANIZACION Y FUNCIONES	Muy Alta	ACCION	Acumulado Anual	PROG.	0.00	0.00	0.00	0.00	0.00	0.00	S.P.	S.P.	0.00	0.00	0.00	0.00	0.00	0.00	0.00
				EJEC.	0.00	0.00	0.00	0.00	0.00	0.00	0.00	0.00	0.00	0.00	0.00	0.00	0.00		
AOI00099400515 - MODIFICACION DEL TEXTO UNICO DE PROCEDIMIENTOS ADMINISTRATIVOS	Muy Alta	ACCION	Acumulado Anual	PROG.	0.00	0.00	0.00	0.00	0.00	1.00	1.00	100.00	0.00	0.00	0.00	0.00	0.00	0.00	0.00
				EJEC.	0.00	0.00	0.00	0.00	1.00	0.00	1.00	0.00	0.00	0.00	0.00	0.00	0.00		
AOI00099400197 - ELABORACION OPORTUNA DEL COMPENDIO ESTADISTICO INSTITUCIONAL ANUAL PARA SU PUBLICACION EN EL PORTAL INSTITUCIONAL	Muy Alta	DOCUMENTO	Acumulado Anual	PROG.	0.00	0.00	0.00	0.00	0.00	0.00	S.P.	S.P.	0.00	0.00	0.00	0.00	0.00	0.00	0.00
				EJEC.	0.00	0.00	0.00	0.00	0.00	0.00	0.00	0.00	0.00	0.00	0.00	0.00	0.00		
AOI00099400198 - ELABORACION OPORTUNA DE BOLETINES ESTADISTICOS INSTITUCIONALES TRIMESTRALES PARA SU PUBLICACION EN EL PORTAL INSTITUCIONAL	Muy Alta	DOCUMENTO	Acumulado Anual	PROG.	1.00	0.00	0.00	0.00	1.00	0.00	2.00	100.00	0.00	0.00	0.00	0.00	0.00	0.00	0.00
				EJEC.	1.00	0.00	0.00	0.00	1.00	0.00	2.00	0.00	0.00	0.00	0.00	0.00	0.00		
AOI00099400524 - ELABORACION DE INFORME DE PREINVERSION SOBRE LAS INFRAESTRUCTURAS DEPORTIVAS DEL IPD PARA SU REGISTRO Y APROBACION EN EL BANCO DE INVERSIONES	Muy Alta	INFORME	Acumulado Anual	PROG.	0.00	0.00	0.00	0.00	0.00	0.00	S.P.	S.P.	16,455.40	16,455.40	16,455.40	16,455.40	16,455.40	16,455.40	98,732.40
				EJEC.	0.00	0.00	0.00	0.00	0.00	0.00	0.00	16,445.50	16,445.50	16,445.50	16,445.40	16,445.40	16,455.40	98,682.70	
AOI00099400458 - GESTION DE ACCIONES ADMINISTRATIVAS	Muy Alta	ACCION	Acumulado Anual		1.00	1.00	1.00	1.00	1.00	1.00	6.00	100.00	38,666.20	38,666.20	38,666.20	15,183.10	15,183.10	15,183.10	161,547.90

REPORTE SEGUIMIENTO POI

				PROG.	-----							-----								
				EJEC.	1.00	1.00	1.00	1.00	1.00	1.00	1.00	6.00		42,893.90	42,893.90	31,334.42	15,183.10	15,183.10	15,183.00	162,671.42
AOI00099400459 - ELABORACIÓN Y/O MODIFICACIÓN DE DOCUMENTOS NORMATIVOS INTERNOS	Muy Alta	INFORME	Acumulado Anual	PROG.	2.00	3.00	2.00	1.00	1.00	1.00	10.00		80.00	0.00	0.00	0.00	0.00	0.00	0.00	0.00
				EJEC.	2.00	3.00	2.00	0.00	0.00	1.00	8.00		0.00	0.00	0.00	0.00	0.00	0.00	0.00	0.00
AOI00099400460 - IMPLEMENTACIÓN DE LA GESTIÓN DE RIESGOS	Muy Alta	DOCUMENTO	Acumulado Anual	PROG.	3.00	0.00	1.00	0.00	0.00	1.00	5.00		100.00	0.00	0.00	0.00	0.00	0.00	0.00	0.00
				EJEC.	2.00	0.00	3.00	0.00	0.00	0.00	5.00		0.00	0.00	0.00	0.00	0.00	0.00	0.00	0.00
AOI00099400461 - GESTIÓN DE AUDITORÍAS	Muy Alta	DOCUMENTO	Acumulado Anual	PROG.	0.00	1.00	0.00	1.00	1.00	0.00	3.00		100.00	0.00	0.00	0.00	14,000.00	21,500.00	0.00	35,500.00
				EJEC.	0.00	0.00	1.00	1.00	0.00	1.00	3.00		0.00	0.00	0.00	7,000.00	0.00	0.00	0.00	7,000.00
AOI00099400510 - ELABORACIÓN DEL TEXTO UNICO DE SERVICIOS NO EXCLUSIVOS	Muy Alta	DOCUMENTO	Acumulado Anual	PROG.	0.00	0.00	0.00	0.00	0.00	0.00	S.P.		S.P.	0.00	0.00	0.00	0.00	0.00	0.00	0.00
				EJEC.	0.00	0.00	0.00	0.00	0.00	0.00	0.00		0.00	0.00	0.00	0.00	0.00	0.00	0.00	0.00
AOI00099400512 - IMPLEMENTACIÓN DE LA FASE II Y FASE III DE LA NORMA TÉCNICA DE CALIDAD	Muy Alta	DOCUMENTO	Acumulado Anual	PROG.	0.00	0.00	0.00	0.00	0.00	0.00	S.P.		S.P.	0.00	0.00	0.00	0.00	0.00	0.00	0.00
				EJEC.	0.00	0.00	0.00	0.00	0.00	0.00	0.00		0.00	0.00	0.00	0.00	0.00	0.00	0.00	0.00
AOI00099400214 - FORMULACIÓN Y MODIFICACIÓN DEL PLAN ESTRATÉGICO INSTITUCIONAL (PEI) , PLAN OPERATIVO INSTITUCIONAL (POI), PLANES ESPECÍFICOS Y MEMORIA ANUAL DEL IPD PARA SU PRESENTACIÓN ANTE LA ALTA DIRECCIÓN.	Muy Alta	DOCUMENTO	Acumulado Anual	PROG.	1.00	2.00	2.00	1.00	0.00	0.00	6.00		100.00	0.00	0.00	0.00	0.00	0.00	0.00	0.00
				EJEC.	1.00	2.00	2.00	2.00	1.00	1.00	9.00		0.00	0.00	0.00	0.00	0.00	0.00	0.00	0.00
AOI00099400217 - REVISIÓN, ANÁLISIS, SEGUIMIENTO Y EVALUACIÓN DE LOS CONVENIOS SUSCRITOS POR EL IPD	Muy Alta	INFORME	Acumulado Anual	PROG.	1.00	5.00	14.00	6.00	6.00	6.00	38.00		100.00	0.00	0.00	0.00	0.00	0.00	0.00	0.00
				EJEC.	1.00	5.00	14.00	7.00	10.00	13.00	50.00		0.00	0.00	0.00	0.00	0.00	0.00	0.00	0.00
AOI00099400220 - GESTIÓN ADMINISTRATIVA EFECTIVA DE LA UNIDAD DE PLANEAMIENTO	Muy Alta	ACCION	Acumulado Anual	PROG.	1.00	1.00	1.00	1.00	1.00	1.00	6.00		100.00	37,666.20	37,666.20	37,666.20	31,138.50	31,138.50	34,934.50	210,210.10
				EJEC.	1.00	1.00	1.00	1.00	1.00	1.00	6.00		37,666.20	37,666.20	31,138.50	31,138.50	33,547.98	37,162.80	208,320.18	
AOI00099400221 - REVISIÓN DE POLÍTICAS Y PLANES ESPECIALES	Muy Alta	INFORME	Acumulado Anual	PROG.	2.00	0.00	1.00	0.00	0.00	1.00	4.00		100.00	0.00	0.00	0.00	0.00	0.00	0.00	0.00
				EJEC.	2.00	0.00	1.00	0.00	3.00	0.00	6.00		0.00	0.00	0.00	0.00	0.00	0.00	0.00	
AOI00099400467 - EVALUACIÓN Y SEGUIMIENTO DEL PLAN ESTRATÉGICO INSTITUCIONAL (PEI) , PLAN OPERATIVO INSTITUCIONAL (POI), PLANES ESPECÍFICOS Y MEMORIA ANUAL DEL IPD PARA SU PRESENTACIÓN ANTE LA ALTA DIRECCIÓN.	Muy Alta	DOCUMENTO	Acumulado Anual	PROG.	1.00	3.00	1.00	2.00	1.00	1.00	9.00		100.00	0.00	0.00	0.00	0.00	0.00	0.00	0.00
				EJEC.	1.00	3.00	1.00	2.00	1.00	1.00	9.00		0.00	0.00	0.00	0.00	0.00	0.00	0.00	
AOI00099400525 - REVISIÓN, SEGUIMIENTO Y MONITOREO DEL PP 0101	Muy Alta	INFORME	Acumulado Anual	PROG.	1.00	1.00	0.00	0.00	0.00	0.00	2.00		100.00	0.00	0.00	0.00	0.00	0.00	0.00	0.00
				EJEC.	1.00	1.00	0.00	0.00	0.00	0.00	2.00		0.00	0.00	0.00	0.00	0.00	0.00	0.00	
AOI00099400187 - ELABORACIÓN OPORTUNA DE LA CONCILIACIÓN PRESUPUESTARIA ANUAL Y SEMESTRAL, DEL PLIEGO 314: INSTITUTO PERUANO DEL DEPORTE	Muy Alta	INFORME	Acumulado Anual	PROG.	0.00	1.00	0.00	0.00	0.00	0.00	1.00		100.00	0.00	0.00	0.00	0.00	0.00	0.00	0.00
				EJEC.	0.00	1.00	0.00	0.00	1.00	0.00	2.00		0.00	0.00	0.00	0.00	0.00	0.00	0.00	
AOI00099400188 - ELABORACIÓN OPORTUNA DE LA EVALUACIÓN PRESUPUESTARIA ANUAL, DEL PLIEGO 314: INSTITUTO PERUANO DEL DEPORTE	Muy Alta	INFORME	Acumulado Anual	PROG.	0.00	0.00	0.00	1.00	0.00	0.00	1.00		100.00	7,727.70	7,727.70	7,727.70	7,727.70	7,727.70	7,727.70	46,366.20
				EJEC.	0.00	0.00	0.00	0.00	1.00	0.00	1.00		7,727.70	7,727.70	7,727.70	7,727.70	7,727.70	7,727.70	46,366.20	
AOI00099400189 - ELABORACIÓN DE INFORMES MENSUALES DE FORMALIZACIÓN DE MODIFICACIONES PRESUPUESTARIAS PARA SU GESTIÓN DE APROBACIÓN POR EL TITULAR DE LA ENTIDAD	Muy Alta	INFORME	Acumulado Anual	PROG.	1.00	1.00	1.00	1.00	1.00	1.00	6.00		100.00	2,727.70	2,727.70	2,727.70	2,727.70	2,727.70	2,727.70	16,366.20
				EJEC.	1.00	1.00	1.00	1.00	1.00	1.00	6.00		2,727.70	2,727.70	2,727.70	2,727.70	2,727.70	2,727.70	16,366.20	
AOI00099400190 - ELABORACIÓN DE INFORMES MENSUALES DE SEGUIMIENTO DE LA EJECUCIÓN PRESUPUESTARIA DE LAS UNIDADES DE ORGANIZACIÓN DEL IPD	Muy Alta	INFORME	Acumulado Anual	PROG.	1.00	1.00	1.00	1.00	1.00	1.00	6.00		100.00	0.00	0.00	0.00	0.00	0.00	0.00	0.00
				EJEC.	1.00	1.00	1.00	1.00	1.00	1.00	6.00		0.00	0.00	0.00	0.00	0.00	0.00	0.00	
AOI00099400337 - EJECUCIÓN ÓPTIMA DE ACCIONES ADMINISTRATIVAS DE LA UNIDAD DE PRESUPUESTO DEL PLIEGO 342: INSTITUTO PERUANO DEL DEPORTE	Muy Alta	ACCION	Acumulado Anual	PROG.	1.00	1.00	1.00	1.00	1.00	1.00	6.00		100.00	9,227.70	9,227.70	9,227.70	29,778.00	9,227.70	9,227.70	75,916.50
				EJEC.	1.00	1.00	1.00	1.00	1.00	1.00	6.00		9,227.70	9,227.70	0.00	33,892.43	14,340.97	9,227.70	75,916.50	
AOI00099400394 - ELABORACIÓN DE DOCUMENTOS DE CERTIFICACIÓN PRESUPUESTAL	Muy Alta	ACCION	Acumulado Anual	PROG.	1.00	1.00	1.00	1.00	1.00	1.00	6.00		100.00	2,227.70	2,227.70	2,227.70	0.00	0.00	0.00	6,683.10
				EJEC.	1.00	1.00	1.00	1.00	1.00	1.00	6.00		2,227.70	2,227.70	0.00	2,227.70	0.00	0.00	6,683.10	
AOI00099400517 - PARTICIPACIÓN EN DILIGENCIAS JUDICIALES Y/O ADMINISTRATIVAS, A FIN DE SALVAGUARDAR LOS INTERESES DE LA INSTITUCIÓN.	Muy Alta	REGISTRO	Acumulado Anual	PROG.	23.00	9.00	28.00	20.00	20.00	20.00	120.00		96.67	14,281.70	14,271.80	14,271.80	14,271.80	14,271.80	14,445.50	85,814.40
				EJEC.	23.00	9.00	28.00	20.00	25.00	11.00	116.00		14,281.70	14,271.80	14,271.80	14,271.80	14,271.80	14,774.05	86,142.95	
AOI00099400086 - REVISIÓN Y ELABORACIÓN DE PROYECTOS DE RESOLUCIONES Y PROPUESTA DE MODIFICACIONES DE NORMATIVAS DE LAS DISTINTAS UNIDADES DE ORGANIZACIÓN DEL INSTITUTO PERUANO DEL DEPORTE, A FIN DE SER SUSCRITAS DE MANERA OPORTUNA POR LA ALTA DIRECCIÓN U OTRO ÓRGANO COMPETENTE DE LA INSTITUCIÓN.	Muy Alta	DOCUMENTO	Acumulado Anual	PROG.	18.00	27.00	49.00	25.00	25.00	25.00	169.00		100.00	21,445.50	21,445.50	21,445.50	21,445.50	21,445.50	12,945.50	120,173.00
				EJEC.	18.00	27.00	49.00	28.00	38.00	28.00	188.00		21,445.50	21,445.50	21,445.50	21,445.50	21,445.50	21,668.25	128,895.75	
AOI00099400183 - ELABORACIÓN OPORTUNA DE INFORMES DE GESTIÓN PARA SU PRESENTACIÓN ANTE LA ALTA	Muy Alta	ACCION	Acumulado Anual	PROG.	1.00	1.00	1.00	1.00	1.00	1.00	6.00		100.00	0.00	0.00	0.00	0.00	0.00	0.00	

REPORTE SEGUIMIENTO POI

DIRECCIÓN																			
				EJEC.	1.00	1.00	1.00	1.00	1.00	1.00	1.00	6.00	0.00	0.00	0.00	0.00	0.00		
AOI00099400402 - GESTIÓN ADMINISTRATIVA DE LA OFICINA DE PRESUPUESTO Y PLANIFICACIÓN.	Muy Alta	ACCION	Acumulado Anual	PROG.	1.00	1.00	1.00	1.00	1.00	1.00	6.00	100.00	17,955.40	17,955.40	20,055.40	32,155.40	32,155.40	27,955.40	148,232.40
				EJEC.	1.00	1.00	1.00	1.00	1.00	1.00	6.00		17,955.40	17,955.40	5,227.70	19,427.70	19,427.70	19,427.70	99,421.60
AOI00099400185 - ELABORACIÓN OPORTUNA DE DOCUMENTOS NORMATIVOS EN MATERIA PRESUPUESTARIA DEL PLIEGO 342: INSTITUTO PERUANO DEL DEPORTE	Muy Alta	DOCUMENTO	Acumulado Anual	PROG.	1.00	0.00	0.00	0.00	0.00	0.00	1.00	0.00	0.00	0.00	0.00	0.00	0.00	0.00	0.00
				EJEC.	0.00	0.00	0.00	0.00	0.00	0.00	0.00		0.00	0.00	0.00	0.00	0.00	0.00	0.00
AOI00099400186 - ELABORACIÓN OPORTUNA DE LA PROGRAMACIÓN MULTIANUAL DEL PRESUPUESTO, DEL PLIEGO 342: INSTITUTO PERUANO DEL DEPORTE	Muy Alta	INFORME	Acumulado Anual	PROG.	0.00	0.00	0.00	0.00	1.00	0.00	1.00	100.00	15,455.40	15,455.40	15,455.40	15,455.40	15,455.40	15,455.40	92,732.40
				EJEC.	0.00	0.00	0.00	0.00	0.00	1.00	1.00		15,455.40	15,455.40	15,455.40	15,455.40	15,455.40	15,455.40	92,732.40
AOI00099400083 - ABSOLUCIÓN DE CONSULTAS INTERNAS Y EXTERNAS DE LAS DISTINTAS UNIDADES DE ORGANIZACIÓN DEL INSTITUTO PERUANO DEL DEPORTE, DENTRO DEL ÁMBITO DE NUESTRA COMPETENCIA, A FIN DE EXPRESAR LA POSICIÓN LEGAL DE LA INSTITUCIÓN DE MANERA EFICIENTE Y OPORTUNA.	Muy Alta	DOCUMENTO	Acumulado Anual	PROG.	168.00	205.00	256.00	200.00	200.00	200.00	1,229.00	100.00	15,445.50	15,445.50	15,445.50	15,445.50	15,445.50	5,222.75	82,450.25
				EJEC.	168.00	205.00	256.00	246.00	245.00	187.00	1,307.00		15,445.50	15,445.50	15,445.50	15,445.50	15,445.50	15,891.00	93,118.50
AOI00099400084 - REVISIÓN DE PROYECTOS DE CONTRATOS, CONVENIOS Y ADENDAS DE LAS UNIDADES DE ORGANIZACIÓN DEL INSTITUTO PERUANO DEL DEPORTE, A FIN DE SER SUSCRITOS DE MANERA OPORTUNA POR LA ALTA DIRECCIÓN U OTRO ÓRGANO COMPETENTE DE LA INSTITUCIÓN.	Muy Alta	DOCUMENTO	Acumulado Anual	PROG.	7.00	6.00	11.00	10.00	10.00	10.00	54.00	100.00	10,945.50	10,945.50	10,945.50	11,585.50	12,383.72	12,267.28	69,073.00
				EJEC.	7.00	6.00	11.00	14.00	15.00	3.00	56.00		10,945.50	10,945.50	10,945.50	11,585.50	12,383.72	12,131.00	68,936.72
AOI00099400085 - EJECUCIÓN DE ACCIONES ADMINISTRATIVAS PARA LA ATENCIÓN OPORTUNA DE LOS USUARIOS EXTERNOS E INTERNOS DE LA OFICINA DE ASESORÍA JURÍDICA DEL INSTITUTO PERUANO DEL DEPORTE.	Muy Alta	ACCION	Acumulado Anual	PROG.	1.00	1.00	1.00	1.00	1.00	1.00	6.00	100.00	5,668.25	5,222.75	5,222.75	5,222.75	5,222.75	5,222.75	31,782.00
				EJEC.	1.00	1.00	1.00	1.00	1.00	1.00	6.00		5,668.25	5,222.75	5,222.75	5,222.75	5,222.75	5,668.25	32,227.50
AOI00099400391 - ABSOLUCIÓN DE CONSULTAS INTERNAS Y EXTERNAS DE LAS DISTINTAS UNIDADES DE ORGANIZACIÓN DEL INSTITUTO PERUANO DEL DEPORTE REALIZADAS A TRAVÉS DE CORREO ELECTRÓNICO, VÍA TELEFÓNICA O PRESENCIAL, ENTRE OTROS DIFERENTES AL SGD, DENTRO DEL ÁMBITO DE NUESTRA COMPETENCIA.	Muy Alta	REGISTRO	Acumulado Anual	PROG.	5.00	5.00	9.00	5.00	5.00	5.00	34.00	100.00	6,222.75	6,222.75	6,222.75	6,222.75	6,222.75	6,222.75	37,336.50
				EJEC.	5.00	5.00	9.00	12.00	3.00	3.00	37.00		6,222.75	6,222.75	6,222.75	6,222.75	6,222.75	6,668.25	37,782.00
AOI00099400437 - NOTIFICACIÓN DE ALERTAS LEGALES EMITIDOS A TRAVÉS DE CORREO ELECTRÓNICO A LOS PRESTADORES DE SERVICIOS DE LAS UNIDADES DE ORGANIZACIÓN DEL IPD.	Muy Alta	REPORTE	Acumulado Anual	PROG.	23.00	17.00	23.00	25.00	25.00	25.00	138.00	95.65	7,222.75	7,222.75	7,222.75	7,222.75	7,222.75	7,222.75	43,336.50
				EJEC.	23.00	17.00	23.00	21.00	26.00	22.00	132.00		7,222.75	7,222.75	7,222.75	7,222.75	7,222.75	7,668.25	43,782.00
AOI00099400516 - ELABORACIÓN DE ESCRITOS JUDICIALES, REQUERIDOS POR LA PROCURADURÍA PÚBLICA DEL MINISTERIO DE EDUCACIÓN A TRAVÉS DE CORREO ELECTRÓNICO, DENTRO DEL ÁMBITO DE NUESTRA COMPETENCIA.	Muy Alta	DOCUMENTO	Acumulado Anual	PROG.	89.00	135.00	69.00	70.00	70.00	70.00	503.00	100.00	7,722.75	7,722.75	7,722.75	7,722.75	7,722.75	7,722.75	46,336.50
				EJEC.	89.00	135.00	69.00	71.00	84.00	60.00	508.00		7,722.75	7,722.75	7,722.75	7,722.75	7,722.75	8,168.25	46,782.00
AOI00099400454 - ELABORACION DE RESOLUCIONES DE TRAMITE DE EXPEDIENTES RELACIONADOS CON FALTAS EN MATERIA DEPORTIVA	Muy Alta	RESOLUCION	Acumulado Anual	PROG.	13.00	15.00	15.00	15.00	15.00	15.00	88.00	98.86	0.00	0.00	0.00	0.00	0.00	0.00	0.00
				EJEC.	13.00	15.00	15.00	13.00	13.00	18.00	87.00		0.00	0.00	0.00	0.00	0.00	0.00	0.00
AOI00099400455 - ELABORACION DE DOCUMENTOS EN MATERIA JUDICIAL EMITIDOS POR EL CSJDHD DEL IPD	Muy Alta	DOCUMENTO	Acumulado Anual	PROG.	0.00	1.00	2.00	2.00	0.00	2.00	7.00	100.00	0.00	0.00	0.00	0.00	0.00	0.00	0.00
				EJEC.	0.00	1.00	2.00	2.00	1.00	2.00	8.00		0.00	0.00	0.00	0.00	0.00	0.00	0.00
AOI00099400456 - ATENCIÓN Y ABSOLUCIÓN DE QUEJAS POR PARTE DE LA DEFENSORIA DEL DEPORTISTA	Muy Alta	DOCUMENTO	Acumulado Anual	PROG.	0.00	2.00	2.00	0.00	0.00	2.00	6.00	100.00	0.00	0.00	0.00	0.00	0.00	0.00	0.00
				EJEC.	0.00	2.00	2.00	1.00	1.00	2.00	8.00		0.00	0.00	0.00	0.00	0.00	0.00	0.00
AOI00099400090 - EJECUCIÓN, SUPERVISIÓN Y PROPUESTAS DE MEJORAS A LOS PROCESOS DE LA GESTIÓN DOCUMENTAL EN EL IPD: EMISIÓN, RECEPCIÓN, DESPACHO Y ARCHIVO.	Muy Alta	ACCION	Acumulado Anual	PROG.	1.00	1.00	1.00	1.00	1.00	1.00	6.00	100.00	0.00	0.00	0.00	0.00	0.00	0.00	0.00
				EJEC.	1.00	1.00	1.00	1.00	1.00	1.00	6.00		0.00	0.00	0.00	0.00	0.00	0.00	0.00
AOI00099400091 - EJECUCIÓN, SUPERVISIÓN Y PROPUESTAS DE MEJORAS A LOS PROCESOS DEL ARCHIVO CENTRAL PARA UNA MEJOR GESTIÓN DEL CONOCIMIENTO QUE CUSTODIA.	Muy Alta	ACCION	Acumulado Anual	PROG.	1.00	1.00	1.00	1.00	1.00	1.00	6.00	100.00	0.00	0.00	0.00	0.00	0.00	0.00	0.00
				EJEC.	1.00	1.00	1.00	1.00	1.00	1.00	6.00		0.00	0.00	0.00	0.00	0.00	0.00	0.00
AOI00099400395 - GESTIÓN ADMINISTRATIVA DE LA OFICINA DE TRAMITE DOCUMENTARIO Y ARCHIVO.	Muy Alta	ACCION	Acumulado Anual	PROG.	1.00	1.00	1.00	1.00	1.00	1.00	6.00	100.00	35,868.10	35,752.20	35,723.20	40,544.20	35,723.20	38,565.79	222,176.69
				EJEC.	1.00	1.00	1.00	1.00	1.00	1.00	6.00		35,868.10	35,752.20	35,723.20	40,544.20	35,723.20	38,565.79	222,176.69
AOI00099400434 - APROBACIÓN DE DOCUMENTOS DE GESTIÓN NORMATIVA Y ADMINISTRATIVA DEL IPD	Muy Alta	DOCUMENTO	Acumulado Anual	PROG.	1.00	1.00	1.00	1.00	1.00	1.00	6.00	100.00	0.00	0.00	0.00	0.00	0.00	0.00	0.00
				EJEC.	1.00	1.00	1.00	1.00	1.00	1.00	6.00		0.00	0.00	0.00	0.00	0.00	0.00	0.00
AOI00099400435 - EMISIÓN DE DOCUMENTOS ADMINISTRATIVOS DIRIGIDOS A ENTIDADES PÚBLICAS Y PRIVADA	Muy Alta	DOCUMENTO	Acumulado Anual	PROG.	1.00	1.00	1.00	1.00	1.00	1.00	6.00	100.00	0.00	0.00	0.00	0.00	0.00	0.00	0.00
				EJEC.	1.00	1.00	1.00	1.00	1.00	1.00	6.00		0.00	0.00	0.00	0.00	0.00	0.00	0.00
AOI00099400436 - EJECUCIÓN DEL PLAN DE ACCIÓN ANUAL PARA LA IMPLEMENTACIÓN DEL SISTEMA DE CONTROL INTERNO	Muy Alta	DOCUMENTO	Acumulado Anual	PROG.	1.00	0.00	1.00	0.00	0.00	0.00	2.00	100.00	0.00	0.00	0.00	0.00	0.00	0.00	0.00
				EJEC.	1.00	0.00	1.00	0.00	0.00	0.00	2.00		0.00	0.00	0.00	0.00	0.00	0.00	0.00
AOI00099400157 - ELABORACIÓN DE INFORMES DE EVALUACIÓN DE EXPEDIENTES ADMINISTRATIVOS RELACIONADOS CON HONORES Y DISTINCIONES EN MATERIA DEPORTIVA	Muy Alta	INFORME	Acumulado Anual	PROG.	0.00	2.00	2.00	0.00	0.00	2.00	6.00	100.00	0.00	0.00	0.00	0.00	0.00	0.00	0.00
				EJEC.	0.00	2.00	2.00	0.00	3.00	0.00	7.00		0.00	0.00	0.00	0.00	0.00	0.00	0.00
AOI00099400313 - ELABORACION DE RESOLUCIONES CON	Muy Alta	RESOLUCION	Acumulado Anual		5.00	3.00	3.00	5.00	5.00	5.00	26.00	88.46	0.00	0.00	0.00	0.00	0.00	0.00	0.00

PRONUNCIAMIENTO RESPECTO A EXPEDIENTES ADMINISTRATIVOS RELACIONADOS CON FALTAS EN MATERIA DEPORTIVA				PROG.																	
				EJEC.	5.00	3.00	3.00	5.00	3.00	4.00	23.00										
AOI00099400314 - GESTIÓN ADMINISTRATIVA DEL CONSEJO SUPERIOR DE JUSTICIA DEPORTIVA Y HONORES DEL DEPORTE DEL IPD	Muy Alta	ACCION	Acumulado Anual	PROG.	1.00	1.00	1.00	1.00	1.00	1.00	6.00	100.00	16,183.10	16,058.90	16,058.90	16,058.90	16,474.90	16,058.90	96,893.60		
				EJEC.	1.00	1.00	1.00	1.00	1.00	1.00	6.00	6.00	16,183.10	16,058.90	16,058.90	16,058.90	16,474.90	16,058.90	96,893.60		
				EJECUCIÓN FÍSICA POR AEI.04.02:								94.2	EJECUCIÓN FINANCIERA POR AEI.04.02:								9,530,808.38
AEI.04.03 SISTEMA DE SEGURIDAD DEPORTIVA IMPLEMENTADO EN BENEFICIO DE LA COMUNIDAD DEPORTIVA.																					
AOI00099400128 - EVALUACIÓN Y CALIFICACIÓN DE LA INFORMACIÓN DE LOS PLANES DE PROTECCIÓN Y SEGURIDAD DE ESPECTÁCULOS DEPORTIVOS	Muy Alta	INFORME	Acumulado Anual	PROG.	32.00	51.00	68.00	59.00	55.00	55.00	320.00	100.00	0.00	0.00	0.00	0.00	0.00	0.00	0.00		
				EJEC.	32.00	51.00	68.00	99.00	65.00	75.00	390.00	390.00	0.00	0.00	0.00	0.00	0.00	0.00	0.00	0.00	
AOI00099400273 - SUPERVISIÓN Y FISCALIZACIÓN DE ESPECTÁCULOS DEPORTIVOS APROBADOS	Muy Alta	INFORME	Acumulado Anual	PROG.	11.00	44.00	48.00	62.00	60.00	60.00	285.00	100.00	0.00	0.00	0.00	0.00	0.00	0.00	0.00		
				EJEC.	11.00	44.00	48.00	81.00	95.00	60.00	339.00	339.00	0.00	0.00	0.00	0.00	0.00	0.00	0.00	0.00	
AOI00099400427 - COORDINACIÓN CON AUTORIDADES Y ORGANIZADORES SOBRE LAS MEDIDAS DE PROTECCIÓN Y SEGURIDAD DE LOS ESPECTÁCULOS DEPORTIVOS AUTORIZADOS DEL SISDEN	Muy Alta	ACTA	Acumulado Anual	PROG.	6.00	31.00	35.00	64.00	67.00	65.00	268.00	100.00	0.00	0.00	0.00	0.00	0.00	0.00	0.00		
				EJEC.	6.00	31.00	35.00	74.00	86.00	52.00	284.00	284.00	0.00	0.00	0.00	0.00	0.00	0.00	0.00	0.00	
AOI00099400428 - EVALUACIÓN Y SUPERVISIÓN DE LAS ACTIVIDADES DEL SISDEN	Muy Alta	ACCION	Acumulado Anual	PROG.	1.00	1.00	1.00	1.00	1.00	1.00	6.00	100.00	0.00	15,849.19	41,035.06	56,613.63	68,344.55	65,680.72	247,523.15		
				EJEC.	1.00	1.00	1.00	1.00	1.00	1.00	6.00	6.00	0.00	15,849.19	41,035.06	56,613.63	68,344.55	65,680.72	247,523.15		
AOI00099400429 - CONDUCCIÓN Y PARTICIPACIÓN EN LA COMISIÓN NACIONAL CONTRA LA VIOLENCIA DE ESPECTÁCULOS DEPORTIVOS	Muy Alta	ACTA	Acumulado Anual	PROG.	2.00	1.00	2.00	1.00	0.00	1.00	7.00	100.00	0.00	0.00	0.00	0.00	0.00	0.00	0.00		
				EJEC.	2.00	1.00	2.00	1.00	1.00	2.00	9.00	9.00	0.00	0.00	0.00	0.00	0.00	0.00	0.00	0.00	
				EJECUCIÓN FÍSICA POR AEI.04.03:								100.0	EJECUCIÓN FINANCIERA POR AEI.04.03:								247,523.15
AEI.04.04 ASISTENCIA TÉCNICA PERMANENTE A LAS ORGANIZACIONES QUE FORMAN PARTE DEL DEPORTIVO NACIONAL.																					
AOI00099400352 - EJECUCIÓN DE ACTIVIDADES DE CAPACITACIÓN EN SEGURIDAD DEPORTIVA Y OTRAS ACTIVIDADES DEL SISDEN.	Muy Alta	INFORME	Acumulado Anual	PROG.	0.00	0.00	0.00	1.00	0.00	1.00	2.00	100.00	0.00	0.00	0.00	0.00	0.00	0.00	0.00		
				EJEC.	2.00	0.00	0.00	0.00	0.00	0.00	2.00	2.00	0.00	0.00	0.00	0.00	0.00	0.00	0.00	0.00	
AOI00099400409 - ASISTENCIA TÉCNICA A ORGANIZACIONES DEL SISTEMA DEPORTIVO NACIONAL	Muy Alta	ORGANIZACION	Acumulado Anual	PROG.	0.00	0.00	0.00	0.00	0.00	0.00	S.P.	S.P.	0.00	0.00	0.00	0.00	0.00	0.00	0.00		
				EJEC.	0.00	0.00	0.00	0.00	0.00	0.00	0.00	0.00	0.00	0.00	0.00	0.00	0.00	0.00	0.00	0.00	
AOI00099400410 - INSCRIPCIÓN EN EL REGISTRO NACIONAL DEL DEPORTE - RENADE	Muy Alta	INSCRIPCION	Acumulado Anual	PROG.	22.00	46.00	65.00	57.00	90.00	50.00	330.00	100.00	7,625.70	7,572.60	7,572.60	7,572.60	7,572.60	10,072.60	47,988.70		
				EJEC.	22.00	46.00	65.00	57.00	90.00	101.00	381.00	381.00	7,625.70	7,572.60	7,572.60	7,572.60	7,572.60	12,572.60	50,488.70		
				EJECUCIÓN FÍSICA POR AEI.04.04:								100.0	EJECUCIÓN FINANCIERA POR AEI.04.04:								50,488.70
AEI.04.05 ESTRATEGIA EFECTIVA EN IGUALDAD DE GÉNERO Y LA NO DISCRIMINACIÓN IMPLEMENTADA EN EL IPD.																					
AOI00099400538 - ACCIONES DE SEGUIMIENTO A LA IMPLEMENTACIÓN DE LA POLÍTICA DE IGUALDAD DE GÉNERO Y LA NO DISCRIMINACIÓN.	Muy Alta	ACCION	Acumulado Anual	PROG.	0.00	0.00	0.00	0.00	0.00	1.00	1.00	100.00	0.00	0.00	0.00	0.00	0.00	0.00	0.00		
				EJEC.	0.00	0.00	0.00	0.00	0.00	1.00	1.00	1.00	0.00	0.00	0.00	0.00	0.00	0.00	0.00	0.00	
AOI00099400533 - ACCIONES PARA LA IMPLEMENTACIÓN DE LA POLÍTICA DE IGUALDAD DE GÉNERO Y LA NO DISCRIMINACIÓN.	Muy Alta	ACCION	Acumulado Anual	PROG.	0.00	1.00	1.00	1.00	1.00	1.00	5.00	100.00	0.00	0.00	0.00	0.00	0.00	0.00	0.00		
				EJEC.	0.00	1.00	1.00	1.00	1.00	1.00	5.00	5.00	0.00	0.00	0.00	0.00	0.00	0.00	0.00	0.00	
				EJECUCIÓN FÍSICA POR AEI.04.05:								100.0	EJECUCIÓN FINANCIERA POR AEI.04.05:								0.00
AEI.04.06 TRANSFORMACIÓN DIGITAL IMPLEMENTADA DE FORMA EFICIENTE EN EL IPD.																					
AOI00099400529 - SUPERVISIÓN DEL CUMPLIMIENTO DE LOS OBJETIVOS Y PROYECTOS DEL PLAN DE GOBIERNO DIGITAL.	Muy Alta	ACCION	Acumulado Anual	PROG.	0.00	0.00	1.00	0.00	0.00	1.00	2.00	100.00	0.00	0.00	0.00	0.00	0.00	0.00	0.00		
				EJEC.	0.00	0.00	1.00	0.00	0.00	1.00	2.00	2.00	0.00	0.00	0.00	0.00	0.00	0.00	0.00	0.00	
AOI00099400531 - EJECUCIÓN DE LAS ACCIONES DE SOPORTE PARA LA EJECUCIÓN DEL PLAN DE GOBIERNO DIGITAL	Muy Alta	ACCION	Acumulado Anual	PROG.	1.00	1.00	1.00	1.00	1.00	1.00	6.00	100.00	0.00	0.00	0.00	0.00	0.00	0.00	0.00		
				EJEC.	1.00	1.00	1.00	1.00	1.00	1.00	6.00	6.00	0.00	0.00	0.00	0.00	0.00	0.00	0.00	0.00	
				EJECUCIÓN FÍSICA POR AEI.04.06:								100.0	EJECUCIÓN FINANCIERA POR AEI.04.06:								0.00
AEI.04.07 ESTRATEGIA EFECTIVA DE LA POLÍTICA NACIONAL DE INTEGRIDAD Y LUCHA CONTRA LA CORRUPCIÓN IMPLEMENTADO EN EL IPD.																					
AOI00099400530 - IMPLEMENTACIÓN DEL MODELO DE INTEGRIDAD.	Muy Alta	ACCION	Acumulado Anual	PROG.	1.00	1.00	1.00	1.00	1.00	1.00	6.00	100.00	0.00	0.00	0.00	0.00	0.00	0.00	0.00		
				EJEC.	1.00	1.00	1.00	1.00	1.00	1.00	6.00	6.00	0.00	0.00	0.00	0.00	0.00	0.00	0.00	0.00	
				EJECUCIÓN FÍSICA POR AEI.04.07:								100.0	EJECUCIÓN FINANCIERA POR AEI.04.07:								0.00
AEI.04.08 GESTIÓN POR PROCESOS IMPLEMENTADO EN EL IPD.																					
AOI00099400532 - IMPLEMENTACIÓN DE LA FASE I DE LA NORMA TÉCNICA DE LA GESTIÓN POR PROCESOS.	Muy Alta	INFORME	Acumulado Anual	PROG.	1.00	2.00	0.00	1.00	1.00	1.00	6.00	66.67	0.00	0.00	0.00	0.00	0.00	0.00	0.00		
				EJEC.	1.00	2.00	0.00	1.00	0.00	0.00	4.00	4.00	0.00	0.00	0.00	0.00	0.00	0.00	0.00	0.00	
				EJECUCIÓN FÍSICA POR AEI.04.08:								66.7	EJECUCIÓN FINANCIERA POR AEI.04.08:								0.00
OEI.05 IMPLEMENTAR LA GESTIÓN DEL RIESGO DE DESASTRE.																					
AEI.05.01 SISTEMA DE GESTIÓN DEL RIESGO DE DESASTRES IMPLEMENTADO EN EL IPD.																					
AOI00099400433 - GESTIÓN DE ACCIONES ADMINISTRATIVAS PARA EL CERTIFICADO ITSE	Muy Alta	ACCION	Acumulado Anual	PROG.	0.00	0.00	0.00	0.00	0.00	0.00	S.P.	S.P.	0.00	0.00	0.00	0.00	0.00	0.00	0.00		
				EJEC.	0.00	0.00	0.00	0.00	0.00	0.00	0.00	0.00	0.00	0.00	0.00	0.00	0.00	0.00	0.00	0.00	

EJECUCIÓN FÍSICA POR AEI.05.01: 0.0 EJECUCIÓN FINANCIERA POR AEI.05.01: 0.00

PROMEDIO DE EJECUCIÓN FÍSICA (%)	89.7
MEDIANA DEL AV% DEL POI	100.00
TOTAL DE PROGRAMACIÓN FINANCIERA	62,060,371.26
TOTAL DE EJECUCIÓN FINANCIERA	61,824,686.66
AO CON INFORMACIÓN COMPLETA	246
AO CON INFORMACIÓN INCOMPLETA	0

- (i) Forman parte del reporte solo las AO activos y con metas físicas mayores a cero en el año; asimismo, que tengan el estado "Aprobado", tanto en seguimiento como en Reprogramación.
- (ii) La columna AVANCE ACUMULADO, en la fila PROG y EJEC de cada AO, mostrará valores que dependerán de su configuración en TIPO DE AGREGACIÓN: (a) si es 'Acumulado Anual' se suma los valores de enero a junio; (b) si es 'Acumulado Mensual' se toma el último valor mayor a cero del semestre; y (c) si es 'No Acumulado' solo se señala con '-'.
- (iii) Los valores de la columna AVANCE % ACUMULADO dependerán de su configuración en TIPO DE AGREGACIÓN: (a) si es 'Acumulado Anual' o 'Acumulado Mensual' se calcula como (ejecución acumulada / programación acumulada)*100; y (b) si es 'No Acumulado', como el promedio de (ejecución / programación)*100 de cada mes. Mostrará 'S.I' si falta registrar el seguimiento en algún mes.
- (iv) La sigla 'S.I.' significa seguimiento incompleto. Se presenta en AO con registros de seguimiento vacío en alguno de los meses cuyo plazo ha vencido la fecha de generación del reporte. El plazo para el registro de seguimiento de cada mes es el último día del siguiente mes.
- (v) La sigla 'S.P.' significa sin programación y se presenta en AO que tienen programación cero en el semestre.
- (vi) Las cifras de EJECUCIÓN FÍSICA POR AEI son calculadas como el promedio del AVANCE % ACUMULADO de sus AO. Consideraciones: (a) solo tendrá un valor calculado cuando ninguna de sus AO esté en S.I.; y (b) no entra en el promedio las AO con '-' ni S.P.
- (vii) La cifra de EJECUCIÓN FÍSICA TOTAL es calculado como el promedio de la EJECUCIÓN FÍSICA POR AEI.

ALERTAS IDENTIFICADAS

Editar
Guardar